

RZECZPOSPOLITA  
POLSKA



Urząd Patentowy  
Rzeczypospolitej Polskiej

(12)

# OPIS OCHRONNY WZORU PRZEMYSŁOWEGO

(19) **PL** (11) **16135**

(21) Numer zgłoszenia: **14909**

(22) Data zgłoszenia: **06.07.2009**

(51) Klasyfikacja:  
**28-02**

(54)

**Oprawka szminki**

(45) O udzieleniu prawa z rejestracji ogłoszono:  
**31.31.2011 WUP 01/2011**

(73) Uprawniony z rejestracji wzoru przemysłowego:  
**BELL Przedsiębiorstwo Produkcyjno-Handlowo-  
-Usługowe Krzysztof Tadeusz Pałyska,  
Józefów, (PL)**

(72) Twórca(y) wzoru przemysłowego:  
**Pałyska Krzysztof Tadeusz, Warszawa, (PL)**

**PL 16135**

Nr Rp . 16135  
Klasa . 28-02.....

## Oprawka szminki

Przedmiotem wzoru przemysłowego jest nowa postać oprawki szminki.

W obrocie występują oprawki szminek o zróżnicowanej postaci zewnętrznej wyrażającej się w zewnętrznym kształcie i proporcjach elementów oprawki, to jest cylindrycznego korpusu z wewnętrznym mechanizmem wysuwania pomadki – w wyniku obrotu zewnętrznej ruchomej tulei zasklepionej od dołu obejmującej dolną część cylindrycznego korpusu oraz jej chowania – w wyniku obrotu wskazanej tulei w kierunku przeciwnym oraz nasadki zamykającej oprawkę i zwykle unieruchamiającej wspomnianą tuleję, we właściwościach ich powierzchni oraz naniesionych na nią różnorodnych ornamentach.

Oprawka szminki według obecnego wzoru przemysłowego różni się od dotychczasowych oprawek szminek i na zorientowanym użytkowniku wywołuje ogólne wrażenie odmienne niż oprawki dotychczasowe.

Oprawka szminki według obecnego wzoru przemysłowego cechuje się nowością i indywidualnym charakterem przejawiającymi się w kształcie, kolorystyce i właściwościach powierzchni jej części składowych oraz w kształcie, treści i kolorystyce ornamentów. Oprawka ma korpus oraz obracaną tuleję z pierścieniowym kołnierzem przy górnej krawędzi, osadzoną na stałe na dolnej części korpusu, przy czym oba te elementy wykonane są z materiału w kolorze różowym o metalicznym połysku. Dodatkowo na tulei, poniżej pierścienia osadzona jest zewnętrzna przezroczysta cylindryczna osłona z tworzywa sztucznego w kolorze różowym podkreślająca metaliczny połysk przykrytej nią tulei. Oprawkę zamyka nasadka z takiego samego różowego przezroczystego tworzywa sztucznego pokryta na zewnątrz nieregularnym metalizowanym ornamentem roślinnym w tym samym kolorze co korpus oprawki, dociskana do pierścieniowego kołnierza obracanej tulei. W połowie wysokości nasadki umieszczony jest od frontu ozdobny metalizowany napis BELL, a poniżej oznaczenie wyrobu – całość zaś podkreślona jest przez wspomniany metalicznie lśniący pierścieniowy kołnierz. Tworzące zewnętrznych cylindrycznych powierzchni osłony, pierścieniowego kołnierza i nasadki pokrywają się. Cylindryczne boczne ścianki nasadki i osłony przechodzą

łagodnym zaokrągleniem w płaskie denka. Na denku osłony znajdują się typowe oznaczenia identyfikacyjne szminki zamkniętej w oprawce.

Przedmiot obecnego wzoru przemysłowego przedstawiony jest na załączonym materiale ilustracyjnym, na którym fig. 1 ukazuje zamkniętą oprawkę według obecnego wzoru w widoku bocznym od góry; fig. 2a przedstawia oprawkę uwidocznioną na fig. 1 ze zdjętą przezroczystą nasadką, zaś fig. 2b - samą nasadkę; fig. 3 przedstawia w widoku z góry kompletną oprawkę z fig. 1 oraz drugą otwartą oprawkę także w widoku z góry, lecz ze zdjętą przezroczystą nasadką leżącą obok, z widocznymi metalicznymi napisami i ornamentami roślinnymi, fig. 4 przedstawia elementy składowe oprawki według wzoru po rozłożeniu, w widoku z boku, zaś fig. 5 przedstawia te same elementy składowe oprawki według wzoru po rozłożeniu, w widoku z ukazującym ich zasklepione podstawy.

Przezroczyste elementy oprawki szminki według obecnego wzoru w połączeniu z metalicznie lśniącym korpusem wywołują niecodzienne, nieco magiczne wrażenie pełnej transparentności i świetlistości, potęgowanej przez widoczne we wnętrzu cienie rzucane na korpus przez metaliczne ornamenty i napisy.

#### Cechy istotne wzoru przemysłowego:

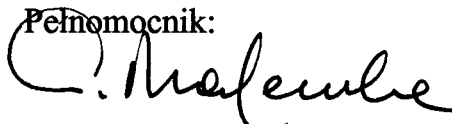
- Oprawka szminki według obecnego wzoru przemysłowego - zilustrowana materiałem ilustracyjnym Fig. 1 do 5, obejmuje cylindryczny korpus z obracaną tuleją z pierścieniowym kołnierzem przy górnej krawędzi, osadzoną na stałe na dolnej części korpusu, z materiału w kolorze różowym, o metalicznym połysku i z dodatkową przezroczystą cylindryczną osłoną z tworzywa sztucznego w kolorze różowym osadzoną na tulei, poniżej pierścienia, a także nasadkę zamykającą oprawkę z takiego samego różowego przezroczystego tworzywa sztucznego, pokrytą na zewnątrz nieregularnym metalizowanym ornamentem roślinnym w tym samym kolorze co korpus oprawki, dociskaną do pierścieniowego kołnierza obracanej tulei.
- Oprawka szminki według obecnego wzoru przemysłowego - zilustrowana materiałem ilustracyjnym Fig. 1 do 5, ma w połowie wysokości nasadki umieszczony od frontu ozdobny metalizowany napis BELL, a poniżej oznaczenie wyrobu – całość zaś ornamentów podkreślona jest przez metalicznie lśniący pierścieniowy kołnierz.
- W oprawce szminki według obecnego wzoru przemysłowego - zilustrowanej materiałem ilustracyjnym Fig. 1 do 5, tworzące zewnętrznych cylindrycznych powierzchni osłony, pierścieniowego kołnierza i nasadki pokrywają się.
- W oprawce szminki według obecnego wzoru przemysłowego - zilustrowanej materiałem ilustracyjnym Fig. 1 do 5, cylindryczne boczne ścianki nasadki i osłony przechodzą łagodnym zaokrągleniem w płaskie denka.

- W oprawce szminki według obecnego wzoru przemysłowego - zilustrowanej materiałem ilustracyjnym Fig. 1 do 5, na denku osłony znajdują się typowe oznaczenia identyfikacyjne szminki zamkniętej w oprawce.

„ B E L L ”

Przedsiębiorstwo Produkcyjno-Handlowo-  
Usługowe - Krzysztof Tadeusz Pałyska  
Joanna Mijalska-Pałyska

Pełnomocnik:



Ewa Malewska, Rzecznik patentowy





**Fig.1**

Op. 14303  
p. 1635

C. Mafemba



Fig. 1

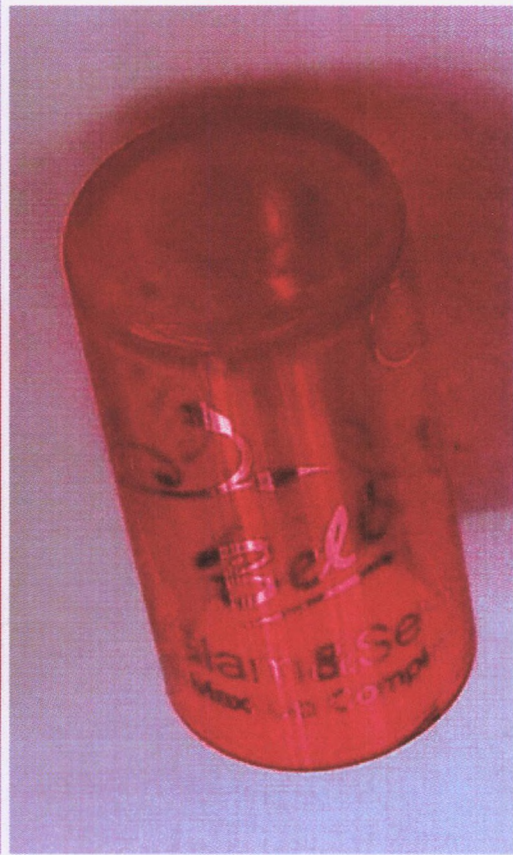
Wp. 14903  
Rp. 16135

C. Malen



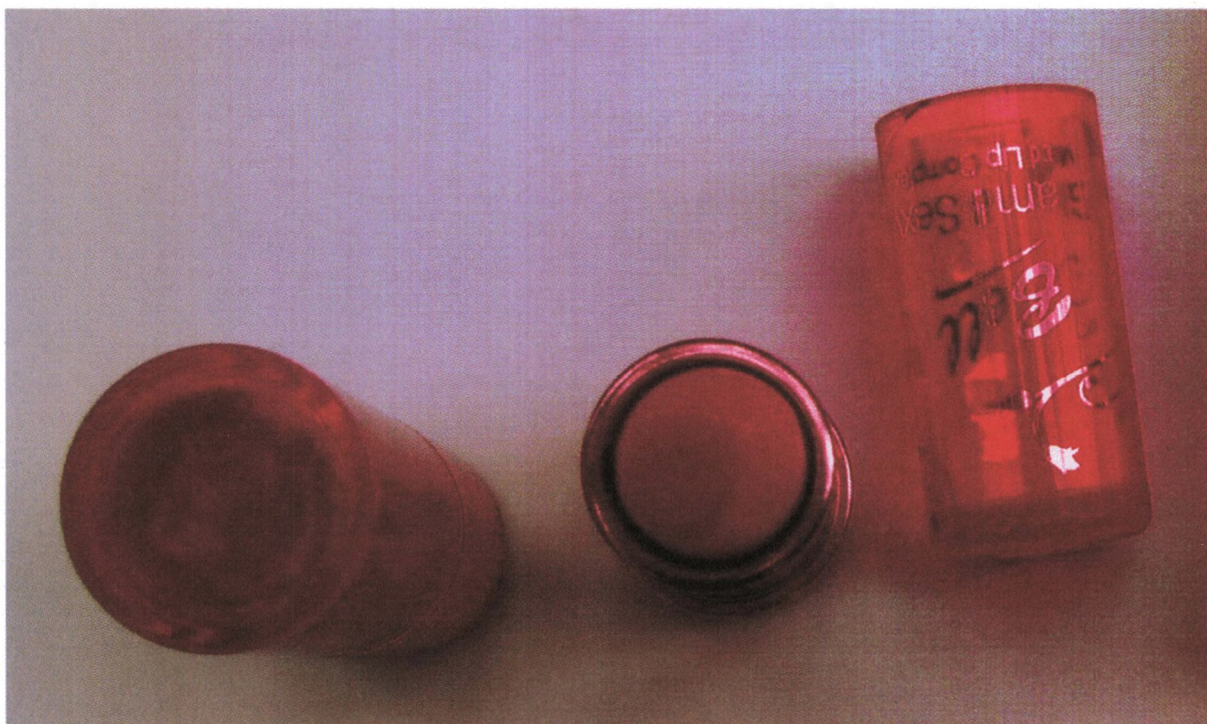


**Fig 2a**



**Fig. 2b**

C. Masera



**Fig. 3**

C. Mafeni





**Fig. 4**

Q. Masfuda



01490-g



**Fig. 5**

*Handwritten signature*

16435

Q. Masera