

[19]中华人民共和国国家知识产权局

[51]Int. Cl⁶

A61H 39/04

A61H 15/00 A43B 17/00

[12] 实用新型专利说明书

[21] ZL 专利号 98210097.3

[45]授权公告日 1999年9月1日

[11]授权公告号 CN 2335625Y

[22]申请日 98.1.26 [24]颁证日 99.7.9

[73]专利权人 禡卫锋

地址 530023 广西壮族自治区南宁市东葛路广
西中医学院制药厂宿舍

[72]设计人 禡瑞生 禡卫锋

[21]申请号 98210097.3

[74]专利代理机构 南宁市专利事务所

代理人 黎明天

权利要求书 1 页 说明书 2 页 附图页数 1 页

[54]实用新型名称 治疗保健按摩鞋垫

[57]摘要

本实用新型提供了一种治疗保健按摩鞋垫,采取在鞋垫面上按相应的足部穴位 反射区开设若干个预留孔,由螺栓、螺母或夹扣、夹扣头组成的按摩头可活动 固定在预留孔内,并突出孔外,起按摩作用。该鞋垫制作简单,成本低。轻便、易携带,且使用方便,放入鞋内穿着即可,四季皆宜,由于该鞋垫可根据治疗保健的需要选择相应适宜的反射区,并可随意调节按摩头的高度来增减刺激 强度,使治疗保健效果更好,更容易为人们所接受,容易推广使用。

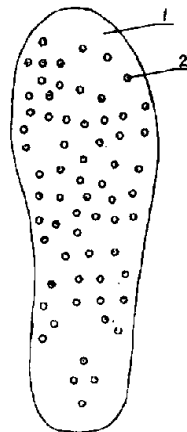

ISSN 1 0 0 8 - 4 2 7 4

权 利 要 求 书

1、一种治疗保健按摩鞋垫，包括鞋垫，其特征在于：在鞋垫(1)面上按相应的足部穴位反射区开设若干个预留孔(2)，由螺栓(3)、螺母(4)或夹扣(5)、夹扣头(6)组成的按摩头可活动固定在预留孔(2)内，并突出孔外。

说明书

治疗保健按摩鞋垫

本实用新型涉及一种鞋的衬垫，尤其是一种能起到治疗保健作用的按摩鞋垫。

目前市场上销售的鞋垫，有各种原料制成的鞋垫，其主要作用是用来隔开脚底与鞋底（一般为胶质）的直接接触。也有用药物或磁性材料固定在鞋垫上作为保健治疗使用，但在位置上只局限固定于某处，针对性不强，也不能调节其刺激强度。本人设计申请的“治疗保健按摩鞋（申请号97222440.8）具有可选择适宜的反射区和调节刺激强度的优点，但鞋的制作较难，造价高，携带不方便，同时，鞋分冬冷夏热需要不同的鞋型等不足。

本实用新型的目的是提供一种在鞋垫上按足部反射区设置预留孔并固定上按摩头，穿着时能有效地对该反射区起按摩作用，达到治疗保健效果的治疗保健按摩鞋垫。

本实用新型是采取在鞋垫面上按相应的足部穴位反射区开设若干个预留孔，由螺栓、螺母或夹扣、夹扣头组成的按摩头可活动固定在预留孔内，并突出孔外，起按摩作用。

该鞋垫制作简单，成本低，轻便、易携带，且使用方便，放入鞋内穿着即可，四季皆宜，由于该鞋垫可根据治疗保健的需要选择相应适宜的反射区，并可随意调节按摩头的高度来增减刺激强度，使治疗保健效果更好，更容易为人们所接受，容易推广使用。

以下结合附图作详细说明。

图1为本实用新型鞋垫的示意图。

图2为本实用新型螺母示意图。

说明书

图3为本实用新型螺栓头示意图。

图4为本实用新型夹扣示意图。

图5为本实用新型夹扣头示意图。

在中医经络学说和内病外治的理论指导下，针灸和按摩的治病效果已经得到世界医学界的承认。足部按摩治疗与保健的应用，经近代国内外许多医学家的研究提高，在理论上和实践中更加肯定了足部反射区按摩的医疗保健效果。本实用新型正是在这一世界科学成果的基础上，设计制作这一具有治疗保健按摩作用的鞋垫，为人类的自我医疗保健、有益健康长寿，提供一种更加方便、有效、并易于推广使用的足部按摩用品。

本实用新型采取在鞋垫(1)面上按相应的足部穴位反射区开设若干个预留孔(2)，由螺栓(3)、螺母(4)或夹扣(5)、夹扣头(6)组成的按摩头可活动固定在预留孔(2)内，并突出孔外。螺栓头和夹扣头一般设计为蘑菇状，使用时螺母或夹扣作垫圈，将螺栓或夹扣头插入预留孔，扭紧螺母或夹扣即可。螺栓和夹扣头可做成高、中、低三种结构，也可以通过增减螺母或夹扣调节高低，越高者刺激越大，任由使用者按所需调节。将本鞋垫放入鞋中，走、站或坐着用脚踏地或躺在床上足踏床边，都可起到按摩足底的作用。

说明书附图



图 1



图 2

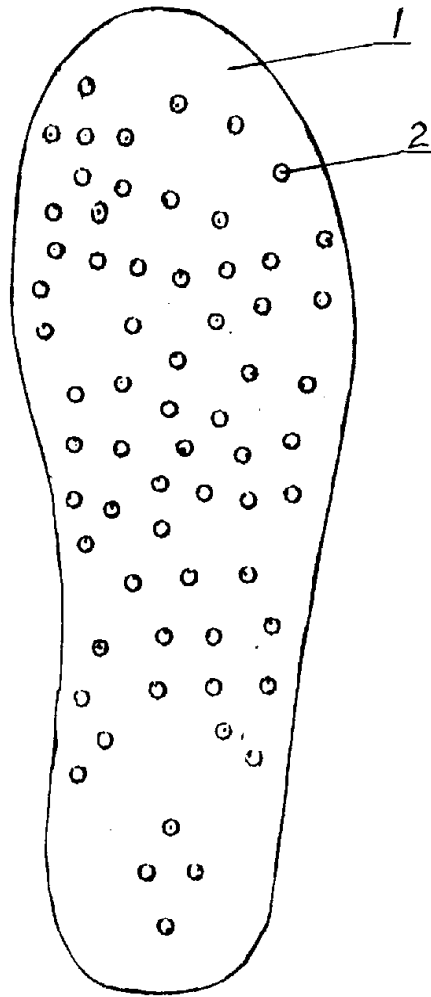

图 3



图 4



图 5