



Patentdirektoratet

-
- (21) Patentansøgning nr.: 1264/86 (51) Int. Cl. 4: B 65 D 5
(22) Indleveringsdag:.... 19 mar 1986
(24) Løbedag:..... 19 mar 1986
(41) Alm. tilgængelig:.... 20 sep 1987
(62) Stamansøgningsnummer:.....
(86) International ansøgning nr.:... -
(86) International indleveringsdag:
(85) Videreførselsdag:
(30) Prioritet: -
(71) Ansøger: *REGALIN S. A., Elche, ES
(72) Opfinder:
(74) Fuldmægtig: Internationalt Patent-bureau, Nybrogade 12, 1203, København K

-
- (54) Udstillingsæske
(57) Sammendrag

S A M M E N D R A G

1264-86

Et emne af karton tildannet således, at det kan foldes til at danne en rektangulær, opad åben æske med en bund (2), sidevægge (7, 8) og en øvre endevæg (5, 10, 24). En serie af felter (6, 11, 15, 18) udgår fra bundens nedre kant og kan foldes ind mod dette, og det sidstnævnte felt (18) kan stikkes gennem en slids (22) og således danne en grundflade med trekantformet tværsnit, som består af et bundfelt (6), et frontfelt (11) og æskens nedre endevæg (15) samt et bagudrettet fremspring (18), der er forbundet til bunden (2) ved hjælp af laterale understøtningsklapper (20). Sidevægdelen (7, 8) har i den nedre ende klapper med dele (29), der lukker enderne af grundfladen og er forbundet med denne.

1264-86

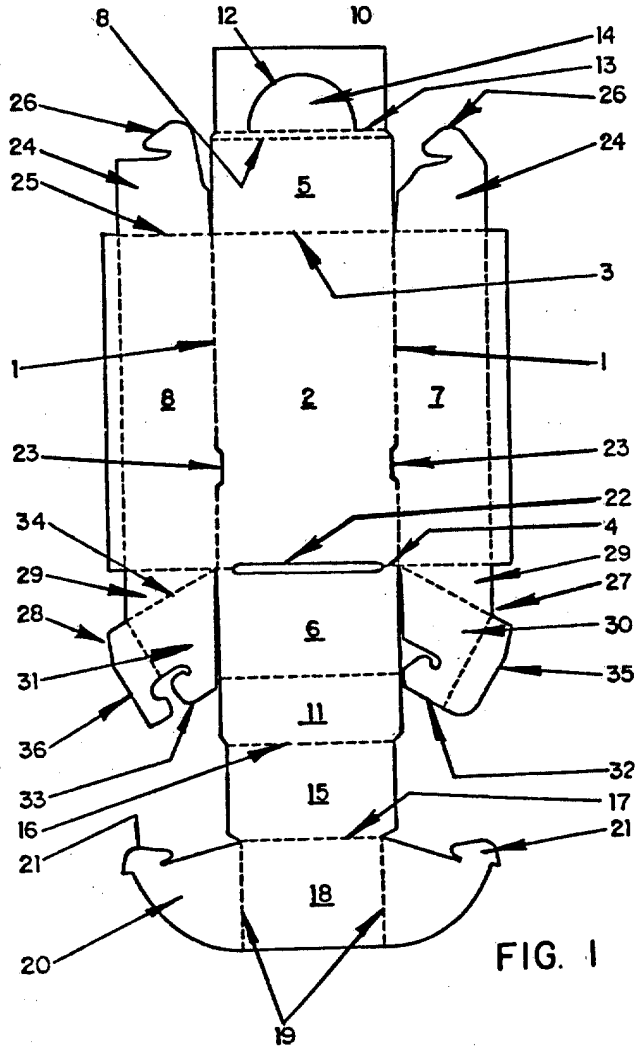

FIG. 1