(19)中华人民共和国国家知识产权局

(12)实用新型专利

(10)授权公告号 CN 210929700 U
(45)授权公告日 2020.07.07

(21)申请号 201920983478.9

(22)申请日 2019.06.27

(73)专利权人 苏州恒尚纺织品有限公司
地址 215000 江苏省苏州市相城区春申湖东路168号

(72)发明人 陈舒

(51)Int.Cl.
A41D 3/02(2006.01)
A41D 27/00(2006.01)
A41D 31/10(2019.01)
A41D 31/04(2019.01)

权利要求书1页 说明书2页 附图3页

(54)实用新型名称

一种女式防风保暖时尚套装

(57)摘要

一种女式防风保暖时尚套装，包括衣服本体、衣服本体两侧的衣袖、衣服本体顶部的衣帽和衣服内胆，所述衣服本体、衣袖和衣帽为一体式，所述衣服内胆为全脱卸式，所述衣服内胆的袖子通过暗扣与衣服本体的衣袖固定，所述衣帽背面设有揿钮，正面设有抽绳来调节衣帽大小，所述衣服本体正面设有拉链，拉链外设有门襟，所述衣服本体腰部设有松紧带，所述衣服本体下端设有下摆抽绳。本实用新型优点在于：穿着舒适，时尚美观；同时防风防水，保温性好。

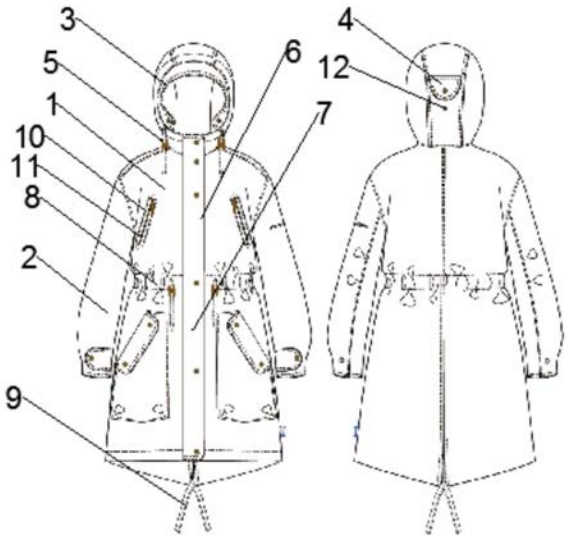

CN 210929700 U

1.一种女式防风保暖时尚套装，包括衣服本体、衣服本体两侧的衣袖、衣服本体顶部的衣帽和衣服内胆，其特征在于：所述衣服本体、衣袖和衣帽为一体式，所述衣服内胆为全脱卸式，所述衣服内胆的袖子通过暗扣与衣服本体的衣袖固定，所述衣帽背面设有揿钮，正面设有抽绳来调节衣帽大小，所述衣服本体正面设有拉链，拉链外设有门襟，所述衣服本体腰部设有松紧带，所述衣服本体下端设有下摆抽绳。

2.根据权利要求1所述的一种女式防风保暖时尚套装，其特征在于：所述衣服本体、衣袖和衣帽采用涤纶涂层防水面料。

3.根据权利要求1所述的一种女式防风保暖时尚套装，其特征在于：所述内胆采用绗棉保温面料。

4.根据权利要求1所述的一种女式防风保暖时尚套装，其特征在于：所述衣帽背面设有若干按扣，按扣与揿钮相互配合，调节衣帽大小。

5.根据权利要求1所述的一种女式防风保暖时尚套装，其特征在于：所述衣服本体上设有胸袋，胸袋采用防水拉链合拢。

一种女式防风保暖时尚套装

技术领域

[0001] 本实用新型涉及服装技术领域，具体涉及一种女式防风保暖时尚套装。

背景技术

[0002] 当保暖衣服过大或人体过瘦时，外界空气容易进入衣服内，让衣服内的静止空气较少，从而会降低保暖性。

发明内容

[0003] 为了克服现有技术的不足，本实用新型提供了一种松紧可调节的、保

[0004] 温效果好的、可防风防水的女式保暖时尚套装。

[0005] 本实用新型为了达到上述目的，所采用的技术方案是：一种女式防风保暖时尚套装，包括衣服本体、衣服本体两侧的衣袖、衣服本体顶部的衣帽和衣服内胆，所述衣服本体、衣袖和衣帽为一体式，所述衣服内胆为全脱卸式，所述衣服内胆的袖子通过暗扣与衣服本体的衣袖固定，所述衣帽背面设有揿钮，正面设有抽绳来调节衣帽大小，所述衣服本体正面设有拉链，拉链外设有门襟，所述衣服本体腰部设有松紧带，所述衣服本体下端设有下摆抽绳。

[0006] 进一步的，所述衣服本体、衣袖和衣帽采用涤纶涂层防水面料。

[0007] 进一步的，所述内胆采用绗棉保温面料。

[0008] 进一步的，所述衣帽背面设有若干按扣，按扣与揿钮相互配合，调节衣帽大小。

[0009] 进一步的，所述衣服本体上设有胸袋，胸袋采用防水拉链合拢。

[0010] 本实用新型的有益效果是：衣帽上的揿钮和抽绳、衣服本体上的松紧带及下摆抽绳可以调节松紧大小，同时可以更好的保温；衣服采用防水面料，内胆为绗棉保温面料，方便拆卸并可防水保暖；衣服外形美观，穿着时尚。

附图说明

[0011] 图1为本实用新型的结构示意图；

[0012] 图2为本实用新型的后视图；

[0013] 图3为本实用新型的衣服内胆的示意图；

[0014] 图4为本实用新型的衣服内胆的后视图；

[0015] 图5为本实用新型的暗扣的示意图；

[0016] 图中：1衣服本体、2衣袖、3衣帽、4揿钮、5抽绳、6拉链、7门襟、8松紧带、9下摆抽绳、10胸袋、11防水拉链、12按扣、13内胆、14暗扣。

具体实施方式

[0017] 下面结合实施例和附图对本实用新型作进一步详细的描述。

[0018] 如图1-5所示，一种女式防风保暖时尚套装，包括衣服本体1、衣服本体1两侧的衣

袖2、衣服本体1顶部的衣帽3和衣服内胆13，所述衣服本体1、衣袖2和衣帽3为一体式，所述衣服内胆13为全脱卸式，所述衣服本体1、衣袖2和衣帽3采用涤纶涂层防水面料，防水性能好，所述内胆4采用绗棉保温面料，所述衣服内胆13的袖子通过暗扣14与衣服本体1的衣袖2固定，防止衣服内胆13滑脱，所述衣帽3背面设有揿钮4，正面设有抽绳5来调节衣帽3大小，所述衣帽3背面设有若干按扣12，按扣12与揿钮4相互配合，调节衣帽3大小，所述衣服本体1正面设有拉链6，拉链6外设有门襟7，可以防止风从拉链6缝隙进入，所述衣服本体1腰部设有松紧带8，所述衣服本体1下端设有下摆抽绳9，可以束起防风，所述衣服本体1上设有胸袋10，胸袋10采用防水拉链11合拢。

[0019] 以上所述仅是本实用新型的优选实施方式，应当指出：对于本技术领域的普通技术人员来说，在不脱离本实用新型原理的前提下，还可以做出若干改进和润饰，这些改进和润饰也应视为本实用新型的保护范围。

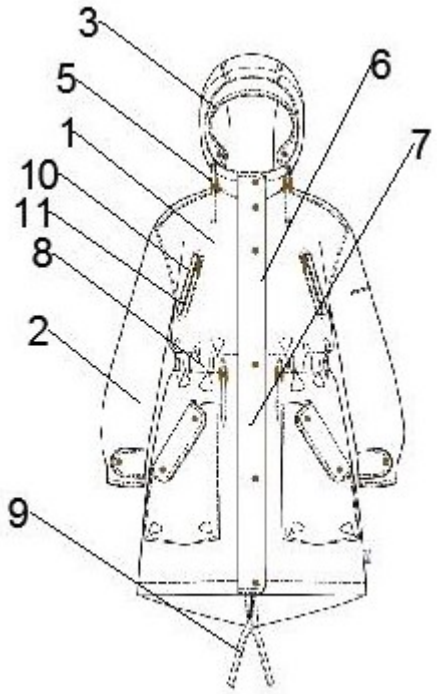

图1



图2



图3



图4

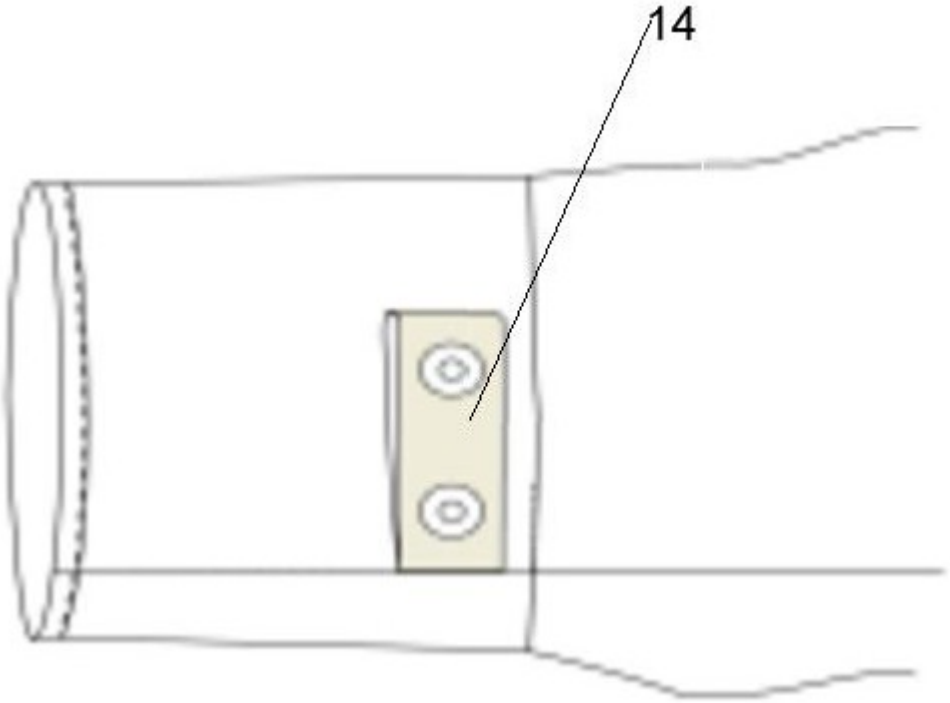

图5