



(12) **EUROPÄISCHE PATENTANMELDUNG**

(88) Veröffentlichungstag A3:
01.04.2015 Patentblatt 2015/14

(51) Int Cl.:
D01H 5/68 (2006.01)

(43) Veröffentlichungstag A2:
27.03.2013 Patentblatt 2013/13

(21) Anmeldenummer: **12185320.4**

(22) Anmeldetag: **21.09.2012**

(84) Benannte Vertragsstaaten:
AL AT BE BG CH CY CZ DE DK EE ES FI FR GB GR HR HU IE IS IT LI LT LU LV MC MK MT NL NO PL PT RO RS SE SI SK SM TR
Benannte Erstreckungsstaaten:
BA ME

(72) Erfinder:
• **Stephan, Adalbert**
92339 Beilngries (DE)
• **Ludvíček, Josef**
562 01 Ústí nad Orlicí (CZ)
• **Schäffler, Gernot**
73116 Wäschenebeuren (DE)

(30) Priorität: **21.09.2011 DE 102011053813**

(74) Vertreter: **Baudler, Ron**
Canzler & Bergmeier
Patentanwälte
Friedrich-Ebert-Straße 84
85055 Ingolstadt (DE)

(71) Anmelder: **MASCHINENFABRIK RIETER AG**
8406 Winterthur (CH)

(54) **Spinnmaschine sowie Verfahren zum Abführen eines Endabschnitts eines Garns an einer Spinnmaschine vor einem anschließenden Anspinnvorgang**

(57) Die Erfindung betrifft eine Spinnmaschine mit zumindest einer Spinnstelle (1), wobei die Spinnstelle (1) eine Spinnvorrichtung (2) mit einem Eingang (3) für ein Fasermaterial (4) und einem Ausgang (5) für das aus dem Fasermaterial (4) in der Spinnvorrichtung (2) hergestellte Garn (6), eine Liefereinrichtung (7) für die Zufuhr des Fasermaterials (4) in die Spinnvorrichtung (2) und eine Spulvorrichtung (8) zur Aufspulung des hergestellten Garns (6) aufweist. Erfindungsgemäß ist vorgesehen, dass die Spinnstelle (1) eine Garnendenabführung (9) umfasst, die wenigstens teilweise zwischen dem Ausgang (5) der Spinnvorrichtung (2) und der Spulvorrichtung (8) angeordnet ist, und mit deren Hilfe ein Endabschnitt des hergestellten Garns (6) von dem restlichen Garn (6) abtrennbar und abführbar ist. Darüber hinaus wird ein Verfahren zum Entfernen eines Endabschnitts eines Garns (6) an einer Spinnstelle (1) einer Spinnmaschine vor einem anschließenden Anspinnvorgang vorgeschlagen, das sich dadurch auszeichnet, dass der Endabschnitt mit Hilfe einer als Bestandteil der Spinnstelle (1) ausgebildeten Garnendenabführung (9) erfasst, vom restlichen Garn (6) abgetrennt und anschließend aus dem Bereich der Spinnstelle (1) abgeführt wird, wobei die Garnendenabführung (9) wenigstens teilweise zwischen dem Ausgang (5) der Spinnvorrichtung (2) und der Spulvorrichtung (8) angeordnet ist

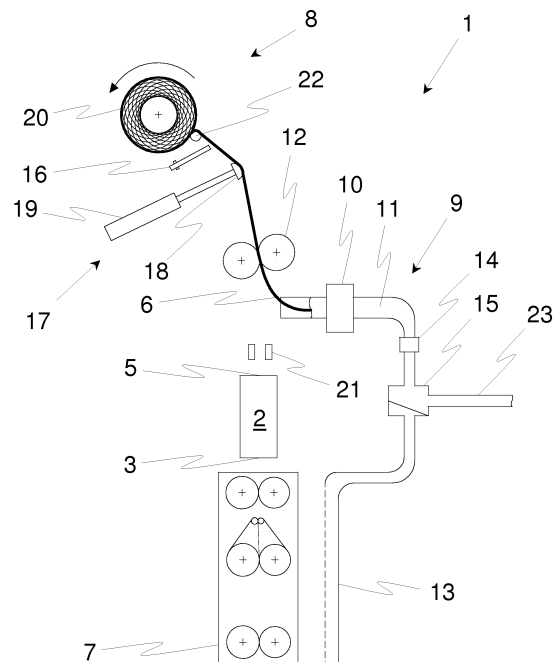

Fig. 3



EUROPÄISCHER RECHERCHENBERICHT

Nummer der Anmeldung
EP 12 18 5320

5

10

15

20

25

30

35

40

45

50

55

EINSCHLÄGIGE DOKUMENTE			
Kategorie	Kennzeichnung des Dokuments mit Angabe, soweit erforderlich, der maßgeblichen Teile	Betrifft Anspruch	KLASSIFIKATION DER ANMELDUNG (IPC)
X	DE 27 37 702 A1 (VYZK USTAV BAVLNARSKY) 16. März 1978 (1978-03-16) * Anspruch 1; Abbildung 1 * -----	1-15	INV. D01H5/68
			RECHERCHIERTER SACHGEBIETE (IPC)
			D01H
1 Der vorliegende Recherchenbericht wurde für alle Patentansprüche erstellt			
Recherchenort München		Abschlußdatum der Recherche 17. Februar 2015	Prüfer Dupuis, Jean-Luc
KATEGORIE DER GENANNTEN DOKUMENTE X : von besonderer Bedeutung allein betrachtet Y : von besonderer Bedeutung in Verbindung mit einer anderen Veröffentlichung derselben Kategorie A : technologischer Hintergrund O : mündliche Offenbarung P : Zwischenliteratur		T : der Erfindung zugrunde liegende Theorien oder Grundsätze E : älteres Patentdokument, das jedoch erst am oder nach dem Anmeldedatum veröffentlicht worden ist D : in der Anmeldung angeführtes Dokument L : aus anderen Gründen angeführtes Dokument & : Mitglied der gleichen Patentfamilie, übereinstimmendes Dokument	

EPO FORM 1503 03 82 (P04C03)

**ANHANG ZUM EUROPÄISCHEN RECHERCHENBERICHT
ÜBER DIE EUROPÄISCHE PATENTANMELDUNG NR.**

EP 12 18 5320

5

In diesem Anhang sind die Mitglieder der Patentfamilien der im obengenannten europäischen Recherchenbericht angeführten Patentdokumente angegeben.
Die Angaben über die Familienmitglieder entsprechen dem Stand der Datei des Europäischen Patentamts am
Diese Angaben dienen nur zur Unterrichtung und erfolgen ohne Gewähr.

17-02-2015

10

Im Recherchenbericht angeführtes Patentdokument	Datum der Veröffentlichung	Mitglied(er) der Patentfamilie	Datum der Veröffentlichung
DE 2737702 A1	16-03-1978	CH 623854 A5	30-06-1981
		CS 185996 B1	31-10-1978
		DE 2737702 A1	16-03-1978
		GB 1577845 A	29-10-1980
		IT 1087359 B	04-06-1985
		JP S5349130 A	04-05-1978
		JP S6214649 B2	03-04-1987

15

20

25

30

35

40

45

50

EPO FORM P0461

55

Für nähere Einzelheiten zu diesem Anhang : siehe Amtsblatt des Europäischen Patentamts, Nr.12/82