(19)中华人民共和国国家知识产权局

(12)实用新型专利

(10)授权公告号 CN 201753407 U
(45)授权公告日 2011.03.02

(21)申请号 201020264728.2

(22)申请日 2010.07.16

(73)专利权人 绍兴市伟博进出口贸易有限公司
地址 312000 浙江省绍兴市迪荡昆仑国际商务中心 2 幢 20 层

(72)发明人 王伟刚

(74)专利代理机构 绍兴市越兴专利事务所 33220
代理人 张谦

(51)Int.Cl.
*D05C 15/00*(2006.01)

权利要求书 1 页 说明书 1 页 附图 1 页

(54)实用新型名称

钢花呢蕾丝复合绣

(57)摘要

本实用新型公开一种钢花呢蕾丝复合绣，属于服装面料技术领域，包括钢花呢，所述钢花呢的正面设置有蕾丝，且蕾丝通过纱线与钢花呢编织连接。本实用新型直接先将蕾丝固定设置在钢花呢的正面，然后再使该带有蕾丝的钢花呢进入制衣的工序，如此便简化了制衣工序，同时减小了操作人员的劳动力。

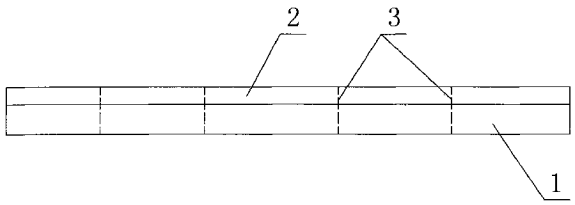


CN 201753407 U

1. 一种钢花呢蕾丝复合绣，包括钢花呢，其特征在于：所述钢花呢的正面设置有蕾丝，且蕾丝通过纱线与钢花呢编织连接。

# 钢花呢蕾丝复合绣

## 技术领域

[0001] 本实用新型公开一种钢花呢蕾丝复合绣，属于服装面料技术领域。

## 背景技术

[0002] 钢花呢是一种冬季服装面料，这种呢料大部分是用来制作女性服饰。随着经济的发展，人们对生活着装的要求也越来越高，除了舒适、环保外，美观、得体也是很重要的指标。因此，有用户提出在采用钢花呢制作的服饰上，添加蕾丝，以提高服饰的美感。但服饰生产商提出了钢花呢搭配蕾丝的服饰制作过程复杂，操作人员劳动力大的问题。

## 实用新型内容

[0003] 本实用新型提供了一种钢花呢蕾丝复合绣，可简化钢花呢搭配蕾丝的服饰制作过程，减小操作人员的劳动力。

[0004] 为实现上述目的，本实用新型所采用的技术方案为：

[0005] 一种钢花呢蕾丝复合绣，包括钢花呢，所述钢花呢的正面设置有蕾丝，且蕾丝通过纱线与钢花呢编织连接。

[0006] 本实用新型直接先将蕾丝固定设置在钢花呢的正面，然后再使该带有蕾丝的钢花呢进入制衣的工序，如此便简化了制衣工序，同时减小了操作人员的劳动力。

[0007] 以下结合附图和具体实施方式对本实用新型作进一步说明。

## 附图说明

[0008] 图 1 为本实用新型较佳实施例的结构示意图。

## 具体实施方式

[0009] 如图 1 所示，本实用新型钢花呢蕾丝复合绣，包括钢花呢 1，钢花呢 1 的正面设置有蕾丝 2，且蕾丝 2 通过纱线 3 与钢花呢 1 编织连接。

[0010] 本实用新型为解决钢花呢 1 搭配蕾丝 2 的服饰制作所存在的问题，提出了在服饰制作之前，先将钢花呢 1 与蕾丝 2 固定设置形成整体后，再进入制衣程序，以此简化制衣工序，同时减小操作人员的劳动力。

[0011] 上述实施例仅用于解释说明本实用新型的发明构思，而非对本实用新型权利保护的限定，凡利用此构思对本实用新型进行非实质性的改动，均应落入本实用新型的保护范围。

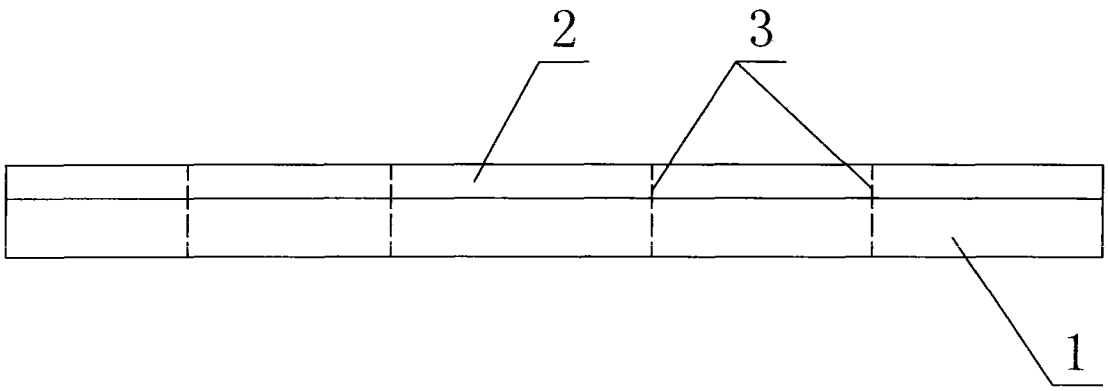


图 1