

RZECZPOSPOLITA
POLSKA



Urząd Patentowy
Rzeczypospolitej Polskiej

(12)

**OPIS OCHRONNY
WZORU
PRZEMYSŁOWEGO**

(19) **PL** (11) **9297**

(21) Numer zgłoszenia: **7870**

(22) Data zgłoszenia: **20.05.2005**

(51) Klasyfikacja:
02-02

(54)

Bluzka koszulowa

(45) O udzieleniu prawa z rejestracji ogłoszono:
28.02.2006 WUP 02/2006

(73) Uprawniony z rejestracji wzoru przemysłowego:
AMITY Sp. z o.o., Raszyn, (PL)

(72) Twórca(y) wzoru przemysłowego:
Tekinhatun Aziz, Raszyn, (PL)

PL 9297

Nr Rp. 9297

Klasa 02-02

Bluzka koszulowa

Przedmiotem wzoru przemysłowego jest bluzka koszulowa, wykonana z płótna z wełny, bawełny, bawełnopodobnego, bądź z tworzywa sztucznego bawełnopodobnego, jedwabiu, jersey'u itp.

Znane bluzki koszulowe, wykonane z płótna bawełnianego lub bawełnopodobnego, składają się z części zapinanej, pokrywającej tułów oraz z rękawów wyposażonych w wywijane mankiety koszulowe, bądź krótkich rękawów i kołnierzyka koszulowego z zapięciem guzikowym pod kołnierzykiem, na przedłużeniu którego znajduje się pionowe rozcięcie koszulowe wykończone paskiem z guzikami do zapięcia obu części pokrywającej tułów.

Znana ze zgłoszenia polskiego wzoru przemysłowego nr Wp-4856, bluzka koszulowa, składa się z części zapinanej, pokrywającej tułów oraz z rękawów wyposażonych w wywijane mankiety koszulowe i kołnierzyka koszulowego z zapięciem guzikowym pod kołnierzykiem, na przedłużeniu którego znajduje się pionowe rozcięcie koszulowe wykończone paskiem z guzikami do zapięcia obu części pokrywającej tułów. Bluzka posiada pomarszczony haft, usytuowany w odstępach wzdłużnie i poprzecznie, na części przedniej pokrywającej tułów, tworzący w haftowanym polu na przemian, jak na szachownicy w kołowych obszarach stębnowania,

wypukłości materiału , zaś w pomiędzy stębnowaniami kołowymi, wklęsłości materiału, przy czym stębnowanie kołowe, wykonane jest nicią elastyczną, korzystnie z gumy, okręgów zgromadzonych w polach wieloboków. Przetkane nici elastyczne na stronę wewnętrzną materiału bluzki i spięte w kołowych pętlach, umożliwiają po ściągnięciu materiału bluzki, utworzenie wypukłości.

Uwidoczniona na fig.1, fig. 2, i fig. 3 rysunku i materiału ilustracyjnego bluzka koszulowa, wykonana z płótna bawełnianego lub bawełnopodobnego, składa się z części zapinanej, pokrywającej tułów oraz z rękawów, której wspólną cechą istotną wzoru przemysłowego jest to, że część tylna bluzki jest wykonana z jednolitego materiału z zaszywkami w postaci klinów, dopasowującymi do talii, zaś część przednia bluzki na wysokości pasa posiada dolną część gładką i rozszerzaną ku dołowi, zaś górną część pomarszczoną , poprzez dwa na każdej połowie, wzdłużne podwójne przeszycia na podłożu taśmy gumowej, w stanie rozciągniętej taśmy, dającej po zwolnieniu efekt pomarszczenia, który jest utrwalony poprzez wszywie suwaka zapinającego, na całej długości bluzki, łącznie z kołnierzykiem, tworząc w ten sposób w obrębie kołnierzyka po zasunięciu suwaka kołnierzyk zwany „stójką”, ponadto symetrycznie na wzdłużnych przeszyciach , na części pomarszczonej , bluzka ma wszyte dwie kieszenie o półkolistych dolnych narożach z wszytymi dwoma klinami dla stworzenia wypukłości kieszeni i półkolistych narożach klap, w której wszyta jest pętelka z uchwytem metalowym w postaci zamkniętego półokręgu, a w dolnej części każdej z kieszeni wszyty jest paskowy zamek błyskawiczny, wielokrotnie rozłączany typu „ rzep” lub „rzep grzybkowy, natomiast wzdłuż suwaka bluzka ma zakładkę usztywniającą od wewnętrznej strony wzmocnioną fizeliną.

Pierwsza odmiana bluzki ma cechę istotną wzoru przemysłowego, która polega na tym ,że bluzka ma krótki rękaw, ścięty prosto w okolicach pachwiny i prostopadle do jego boku i wykonany z jednolitego materiału oraz na klapie

zamka błyskawicznego ma osadzone w jednym rzędzie jak pokazano na fig.1a rysunku lub w dwóch rzędach jak pokazano na fig.2a rysunku, co najmniej pięć kryształowych oczek, o powierzchniach ściętych imitujących diamenty jak pokazano na fig. 1 i fig.2 rysunku i materiału ilustracyjnego.

Druga odmiana bluzki ma cechę istotną wzoru przemysłowego, która polega na tym, że bluzka ma długi rękaw wykonany z jednolitego materiału oraz na klapie zamka błyskawicznego ma osadzone w jednym rzędzie jak pokazano na fig.1a rysunku lub w dwóch rzędach, jak pokazano na fig.2a rysunku, co najmniej pięć kryształowych oczek, o powierzchniach ściętych imitujących diamenty jak pokazano na fig. 3 rysunku i materiału ilustracyjnego.

Bluzka koszulowa i odmiany bluzki koszulowej według wzoru przemysłowego pozwoliły dzięki pomarszczonej przedniej części, uzyskać estetyczny i niespotykany wzór stwarzający poprzez pomarszczenie i osadzenie kryształowych oczek, efekty pomarszczeń materiału bluzki koszulowej o różnych liniach i układach oraz kształcie, co pozwoliło na uzyskanie nowych właściwości powierzchni.

FIG.1a

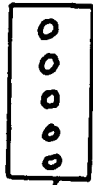

FIG.1

FIG.2a

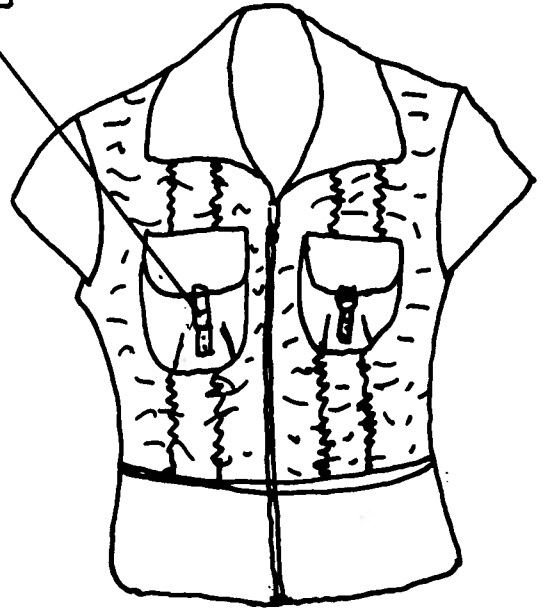
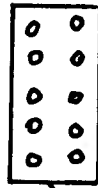

FIG.2



FIG.3



FIG.1



FIG.2



FIG.3

PRO PATENTOWE
Wzrost: 170 cm
Ciężar ciała: 65 kg

PRO PATENTOWE
ul. Białostocka 100, 01-025 Warszawa
tel. 22 629 44 44