



(19)中華民國智慧財產局

(12)設計說明書公告本

(11)證書號數：TW D210883 S

(45)公告日：中華民國 110 (2021) 年 04 月 11 日

(21)申請案號：107306147

(22)申請日：中華民國 106 (2017) 年 03 月 30 日

(51)LOC.(11)Cl.：13-03

(30)優先權：2016/09/30 美國 29/579,623

(71)申請人：美商山姆科技公司(美國) SAMTEC, INC. (US)

美國

(72)設計人：費斯 恰迪克 保羅 FAITH, CHADRICK PAUL (US)；彼朵 蓋瑞 艾爾斯渥
BIDDLE, GARY ELLSWORTH (US)；穆塞 藍道 尤金 MUSSER, RANDALL
EUGENE (US)；布克 喬納森 伊爾 BUCK, JONATHAN EARL (US)

(74)代理人：閻啓泰；林景郁

(56)參考文獻：

TW D149636

TW D151642

TW D157156

TW D167749

審查人員：魏鴻麟

圖式數：12 共 13 頁

(54)名稱

直立式電連接器之部分

代表圖：

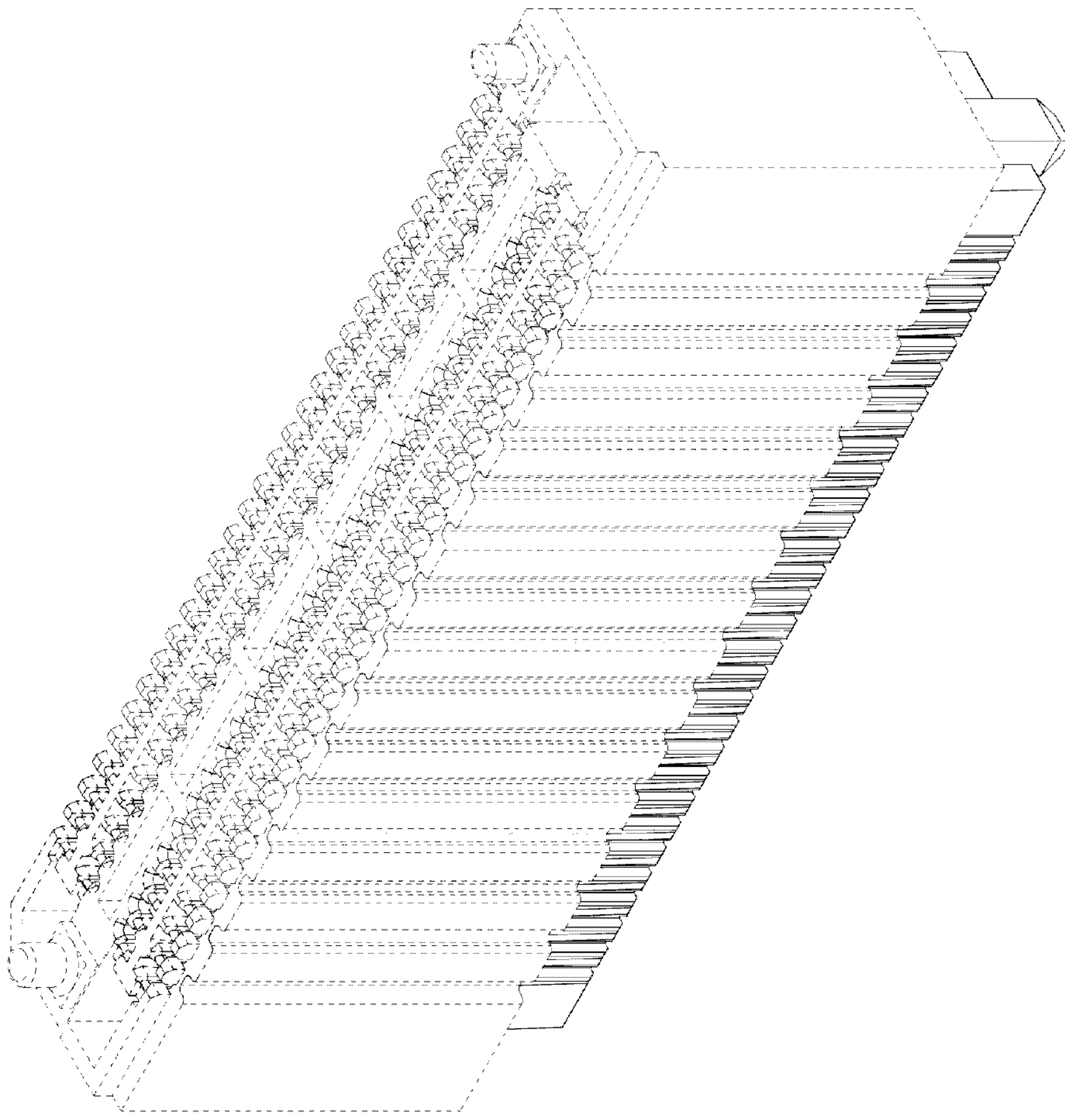

立體圖 1



D210883

設計專利說明書

(本說明書格式、順序，請勿任意更動，※記號部分請勿填寫)

※ 申請案號：

※LOC 分類：

※ 申請日：

【設計名稱】 (中文/英文)

直立式電連接器之部分

A PART OF A VERTICAL ELECTRICAL CONNECTOR

【物品用途】

【設計說明】

【0001】 由整體外觀觀之，本創作不僅完全擺脫既有產品的傳統造型設計，整體造形精細別緻,具新穎特異之視覺效果及創作性。

【0002】 圖式所揭露之虛線部分為本案不主張設計之部分。

【0003】 上述說明僅供輔助瞭解本創作而非用以限制其內容；理應明瞭，設計專利範圍係以圖式所示者為準。

圖式

(指定之代表圖，請單獨置於圖式第 1 頁)

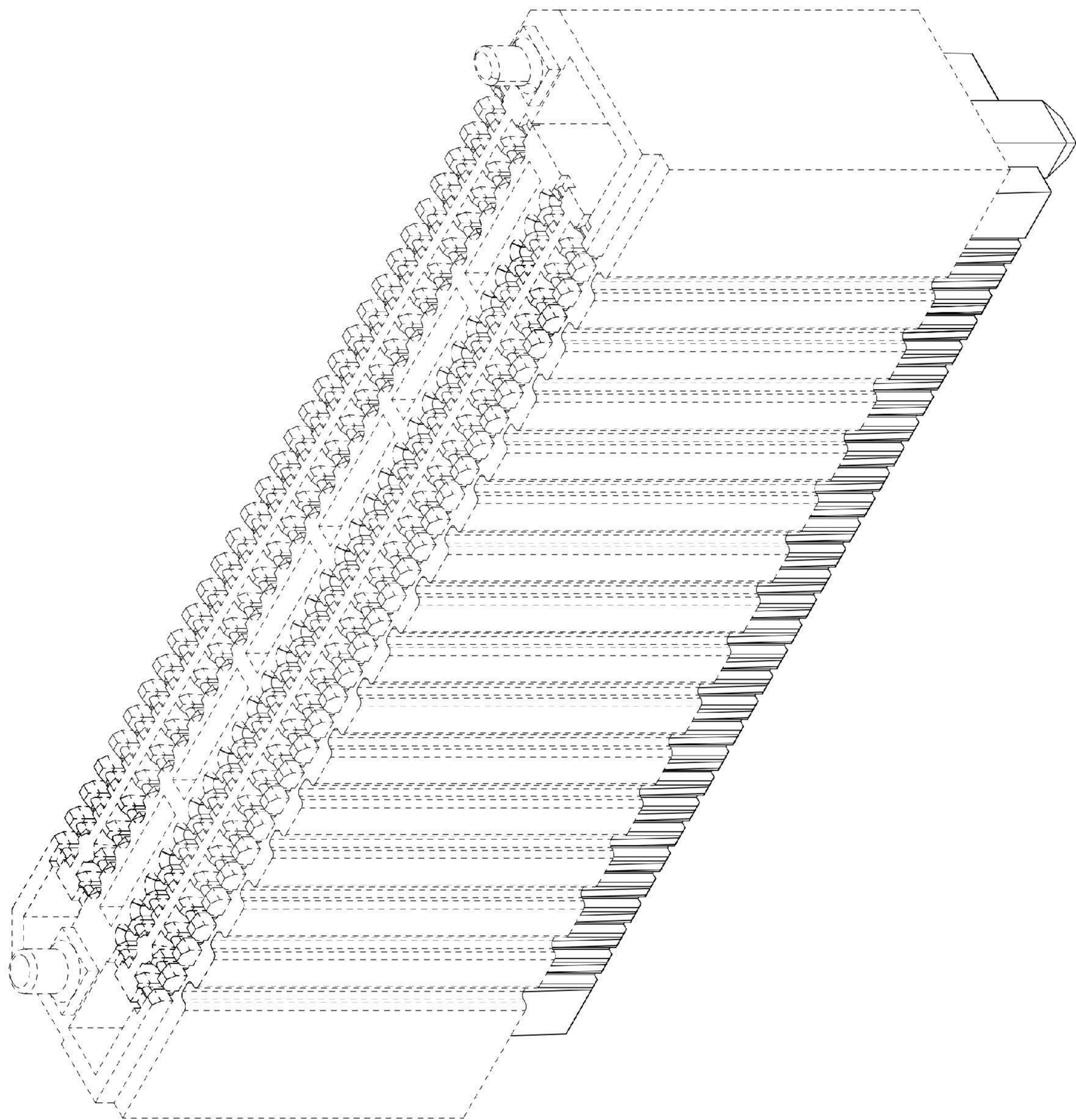

立體圖 1

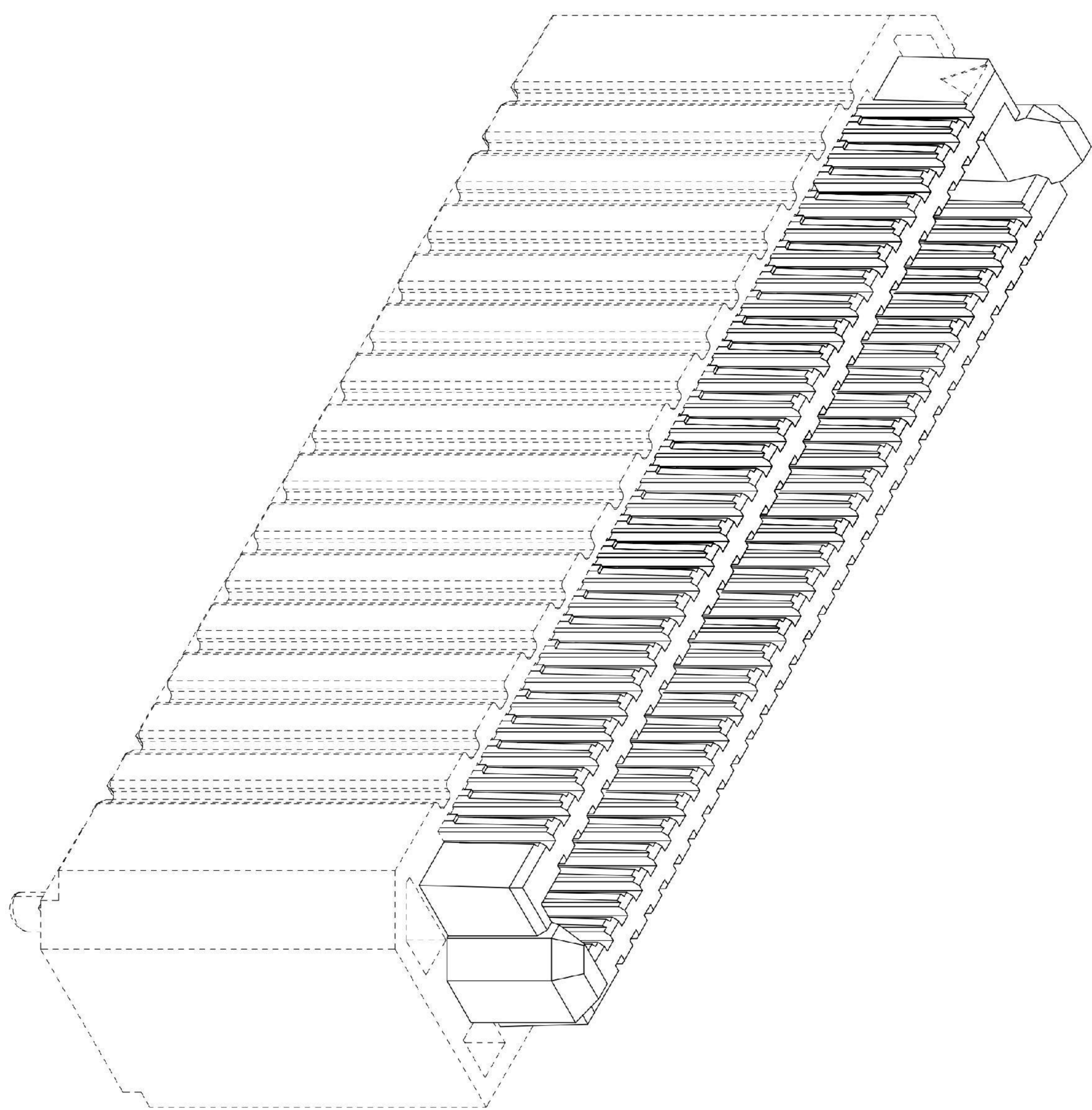

立體圖 2

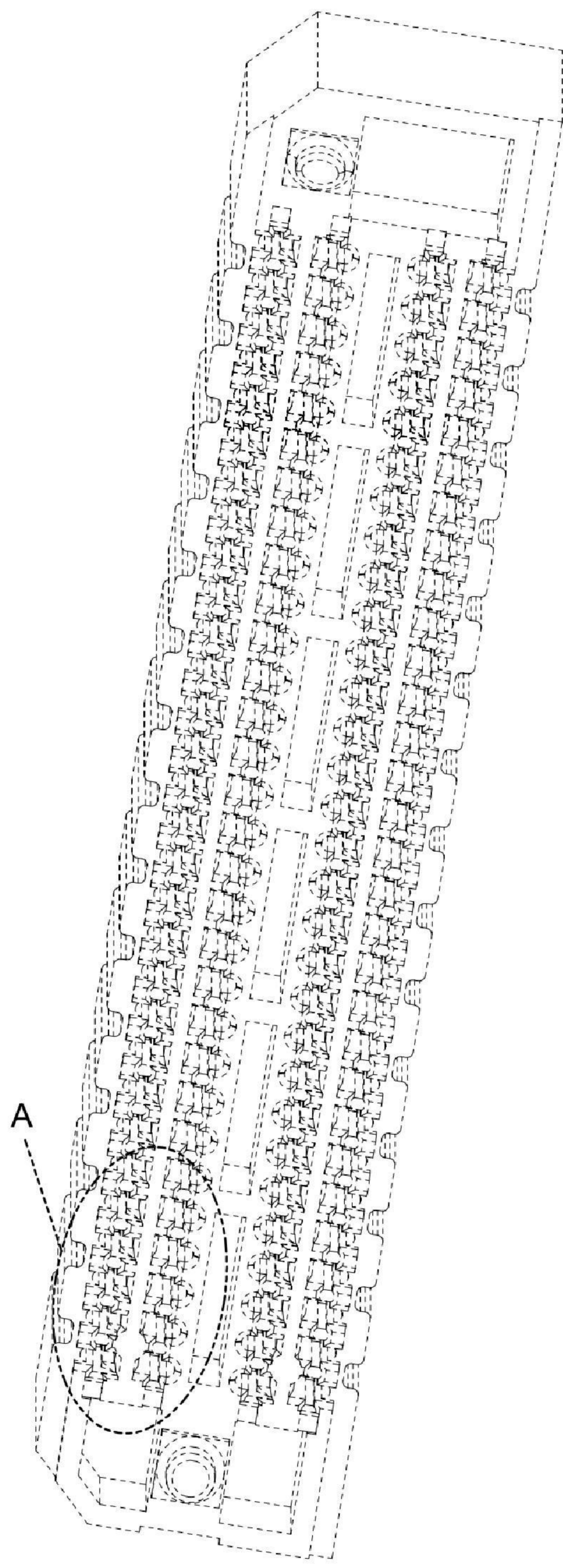

立體圖 3

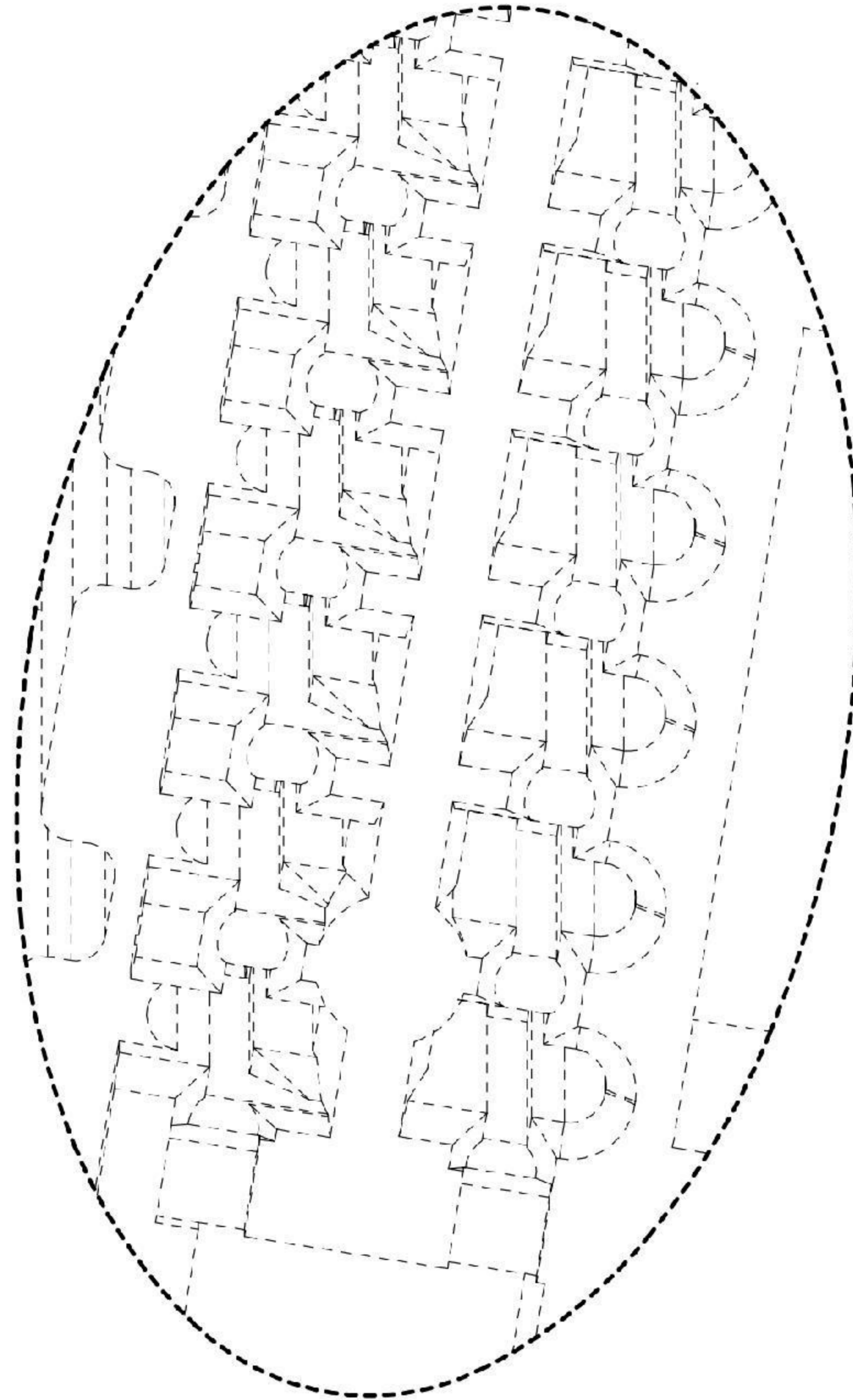

標示 A 部位之放大圖

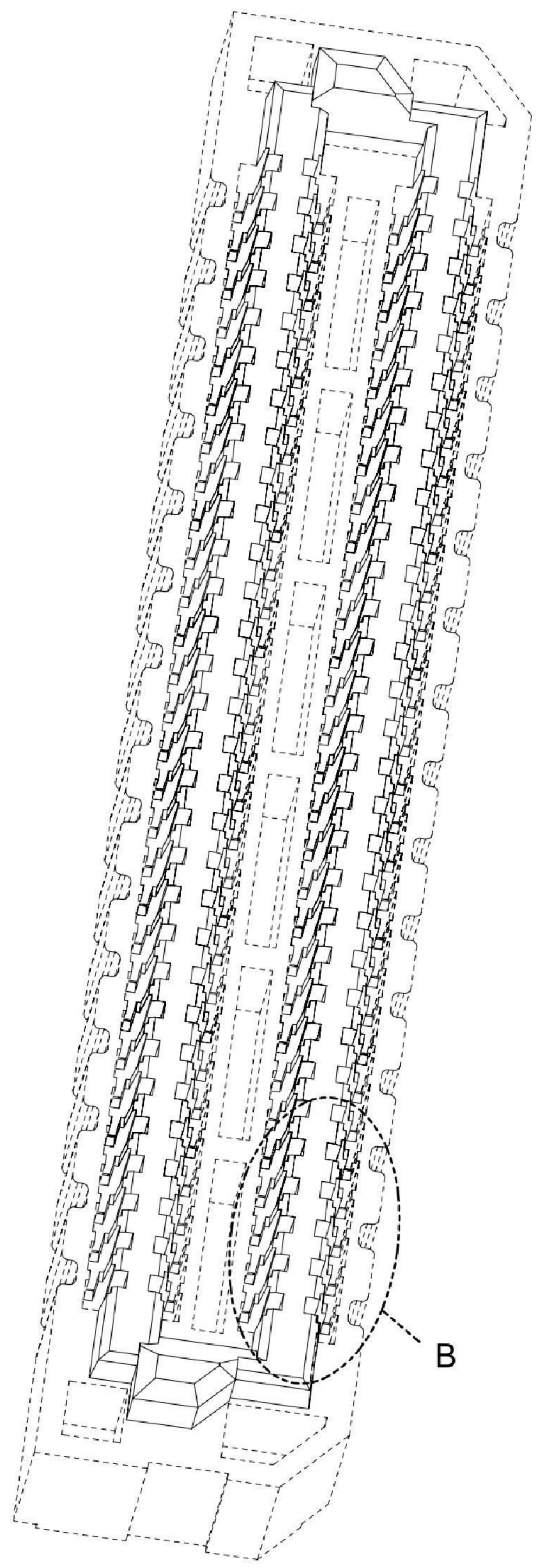

立體圖 4

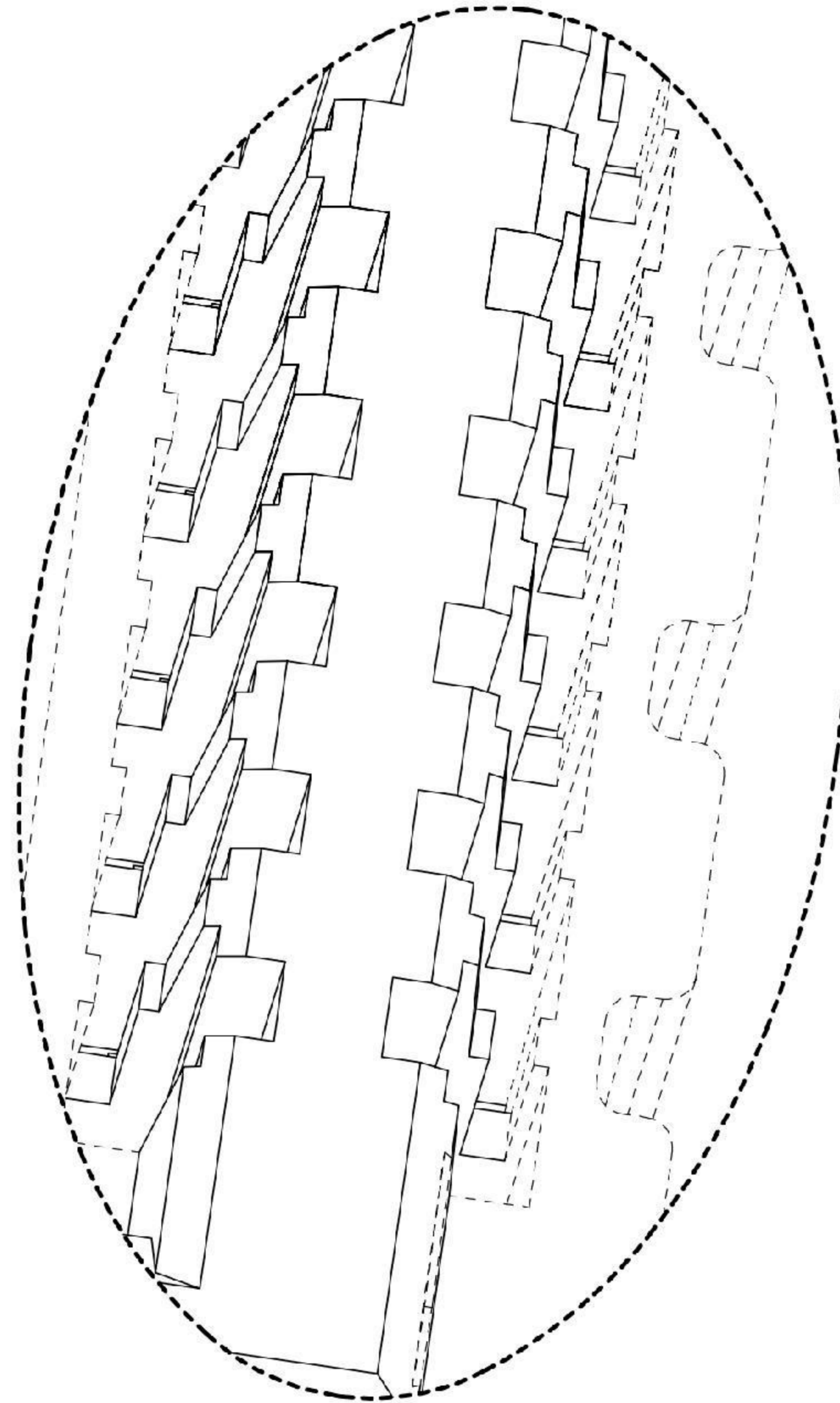

標示 B 部位之放大圖

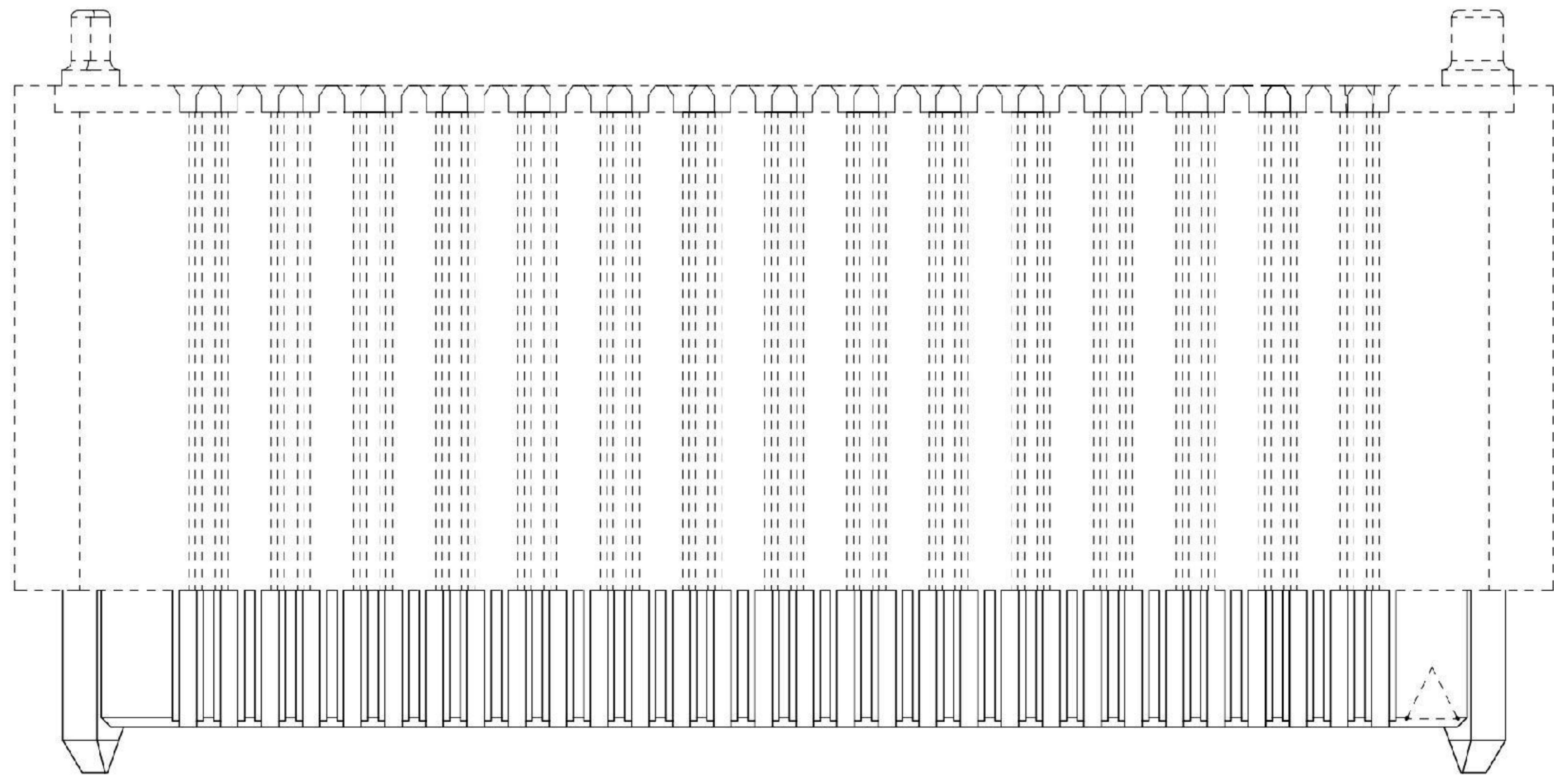

後視圖

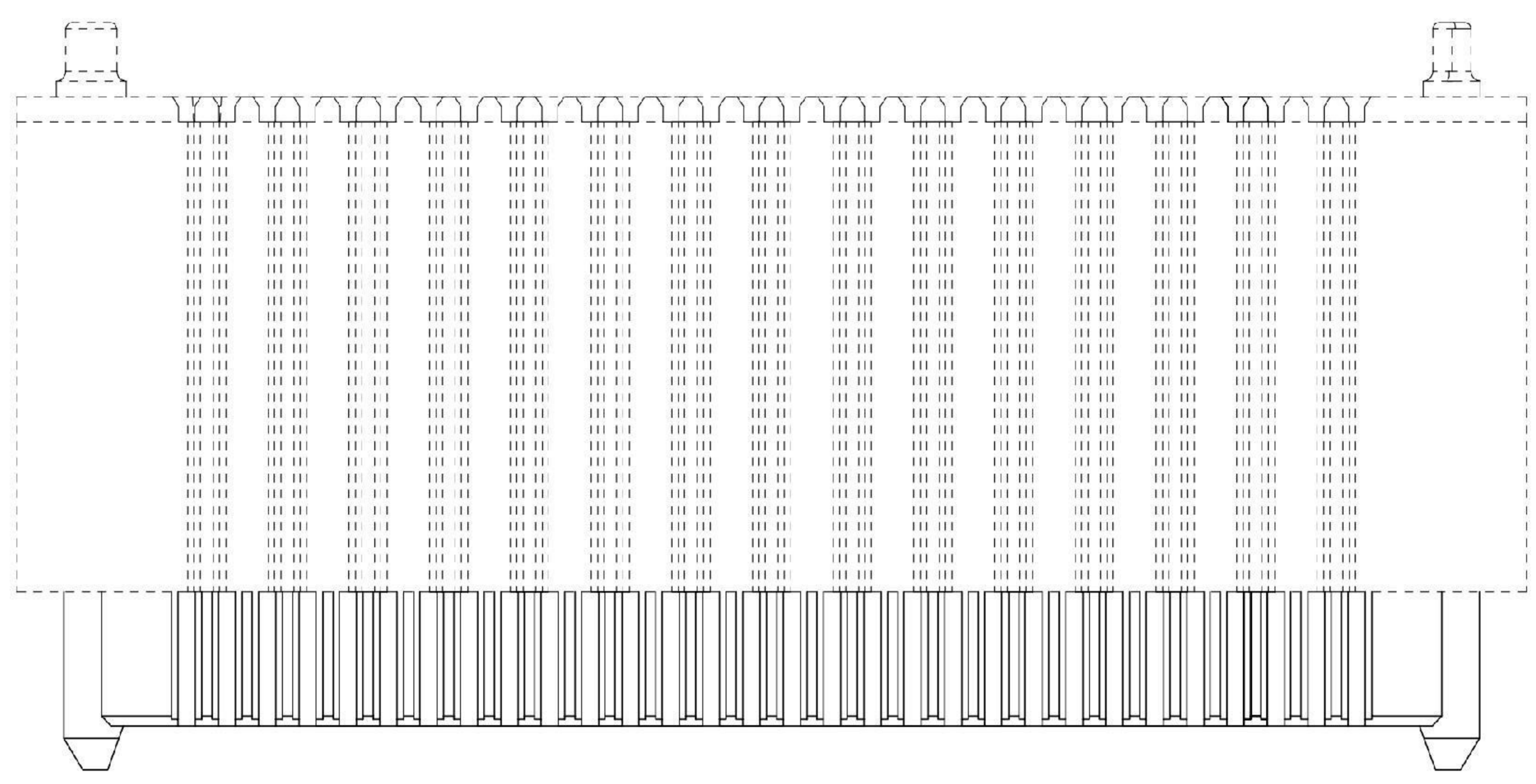

前視圖

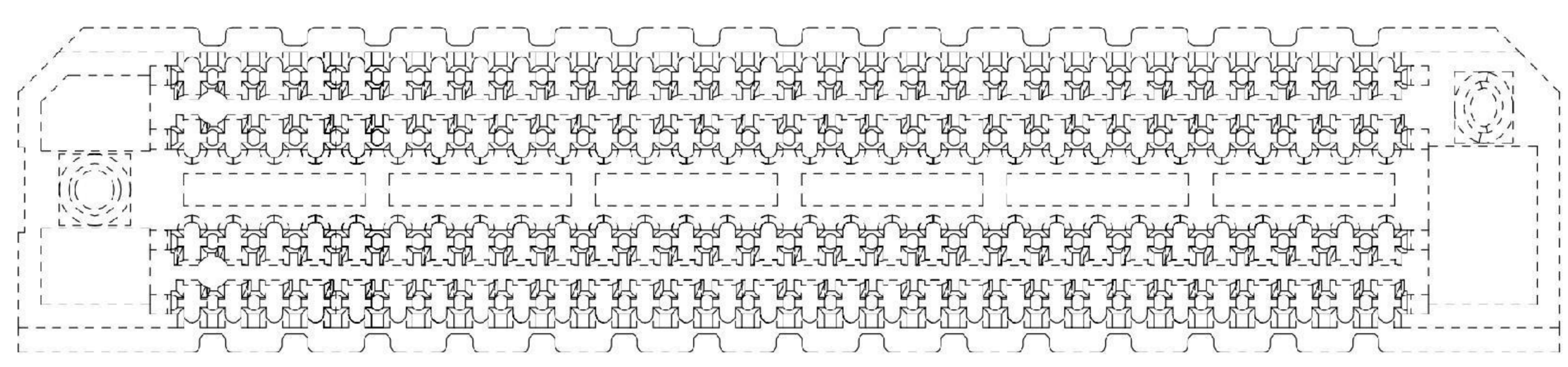

俯視圖

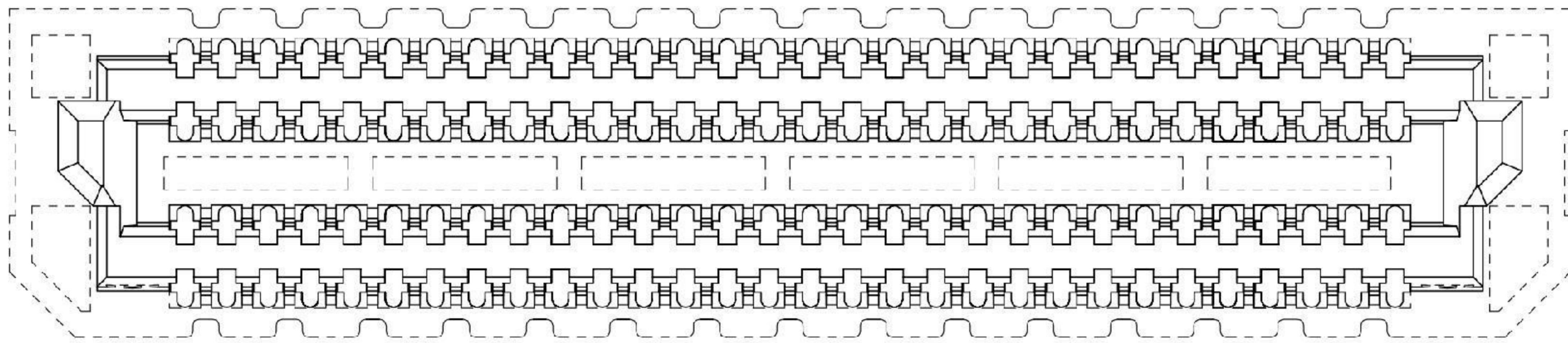

仰視圖

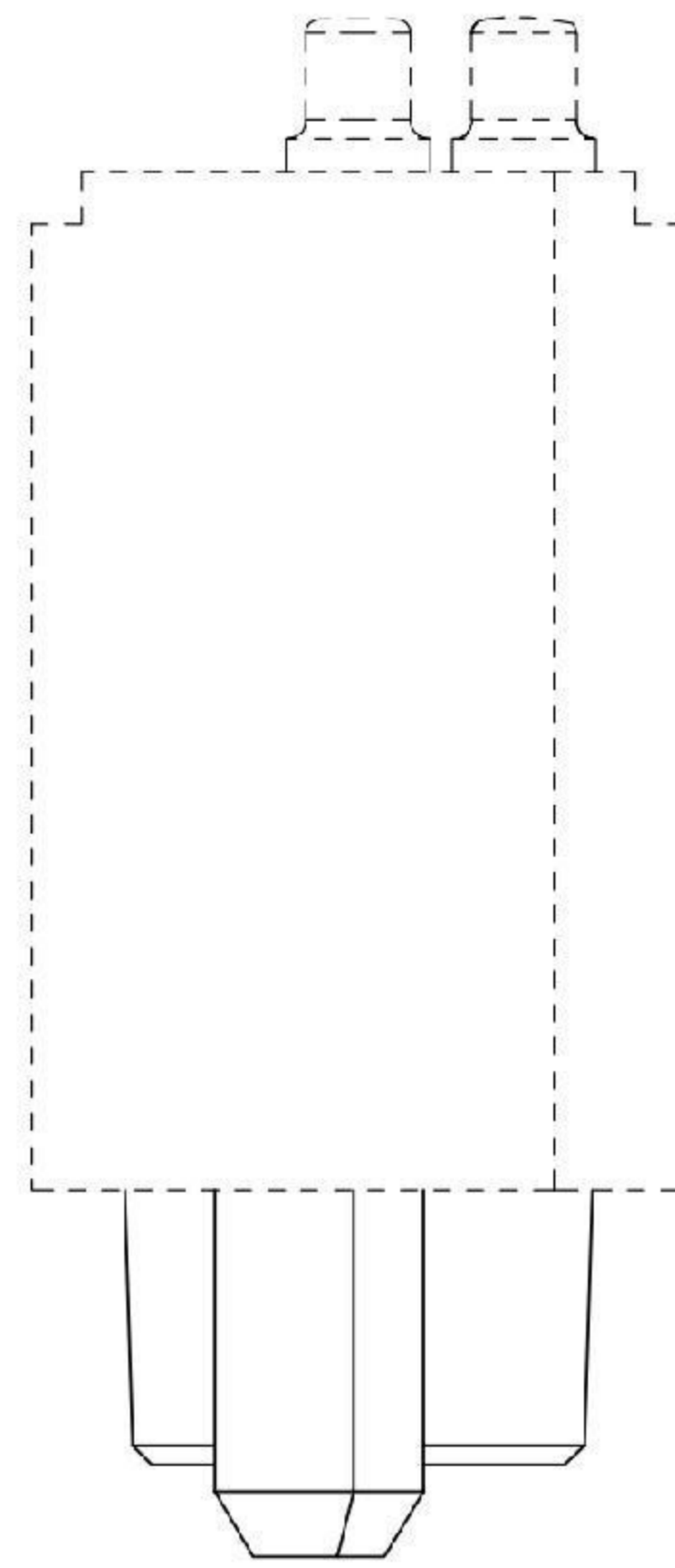

右側視圖

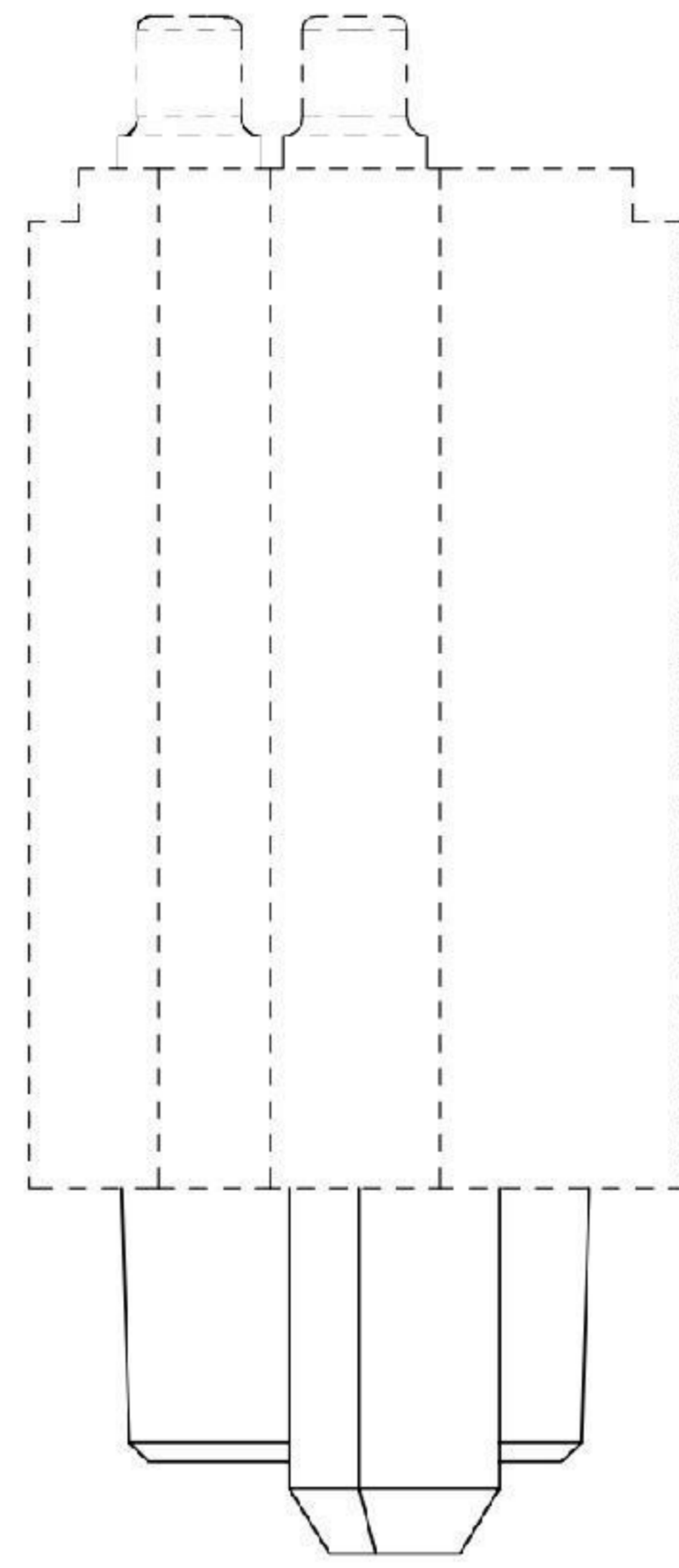

左側視圖