



OFICINA ESPAÑOLA DE  
PATENTES Y MARCAS

ESPAÑA



⑪ Número de publicación: **1 069 325**

⑫ Número de solicitud: U 200802534

⑮ Int. Cl.:  
**A47F 7/00** (2006.01)

⑫

SOLICITUD DE MODELO DE UTILIDAD

U

⑫ Fecha de presentación: **11.12.2008**

⑪ Solicitante/s: **HATQUARTERS 2006, S.L.**  
**Plaça de La Llana, 6 - Bajos**  
**08003 Barcelona, ES**

⑬ Fecha de publicación de la solicitud: **01.03.2009**

⑭ Inventor/es: **Weidmer, Chad Alan**

⑯ Agente: **No consta**

⑰ Título: **Expositor para prendas y complementos.**

ES 1 069 325 U

**DESCRIPCIÓN**

Expositor para prendas y complementos.

**5 Objeto de la invención**

La presente invención se refiere a un expositor para prendas y complementos.

**Antecedentes de la invención**

10

En tiendas y locales comerciales es habitual la exposición de prendas de vestir y de complementos diversos mediante diferentes soportes, tales como estanterías o barras para el colgado de perchas.

15

Sin embargo estos soportes no resultan adecuados para la exposición de determinados artículos, por ejemplo los sombreros, que ocupan un espacio importante debido a su configuración y volumen, y que no pueden doblarse para reducir el espacio ocupado, ya que ello supondría una deformación y deterioro permanente del artículo en cuestión.

**Descripción de la invención**

20

El expositor para prendas y complementos objeto de esta invención, presenta unas particularidades constructivas orientadas a permitir una exposición correcta y ordenada de artículos, y que permite conformar, a partir de unos elementos básicos, una estructura de gran sencillez constructiva, adecuada para realizar únicamente la exposición de artículos, o una estructura más compleja, adecuada para realizar simultáneamente la exposición y el almacenaje de los artículos en stock, optimizando el espacio disponible.

25

Para ello, y de acuerdo con la invención, este expositor para prendas y complementos de vestir comprende: una estructura conformada por al menos un panel dispuesto verticalmente y que presenta una rejilla plana que remata por los laterales opuestos en sendos perfiles coplanarios y verticales, y por al menos una base de apoyo sobre el suelo que presenta superiormente al menos un apéndice para el acoplamiento y retención del extremo inferior de uno de los perfiles de los paneles. Adicionalmente el expositor comprende: - unos soportes para el colgado de las prendas o complementos, presentando dichos soportes al menos un gancho para su colgado en la estructura del expositor y, - unos accesorios provistos de unos medios de enganche para su acoplamiento y fijación sobre la estructura del expositor.

30

En una primera realización de la invención, la base está constituida por un perfil horizontal que presenta inferiormente unas ruedas auto-orientables destinadas a facilitar el transporte del expositor, y, en la zona media superior, un apéndice para el acoplamiento individual del extremo inferior de uno de los perfiles laterales del panel de rejilla correspondiente.

35

En esta primera realización, el expositor está constituido por un único panel acoplado por medio de los extremos inferiores de los perfiles laterales sobre dos bases, del tipo descrito en el párrafo anterior, dispuestas sensiblemente paralelas entre sí y perpendiculares al plano del panel. El expositor así conformado, es de una gran sencillez constructiva y proporciona una superficie vertical adecuada para la exposición de artículos dispuestos sobre respectivos soportes fijados a la mencionada estructura.

40

En una segunda realización las bases comprenden una plataforma horizontal que presenta inferiormente unas ruedas auto-orientables para su transporte y en su extremo superior cuatro apéndices en disposición rectangular o cuadrangular para el acoplamiento de los extremos inferiores de los perfiles correspondientes a dos paneles paralelos.

45

Mediante la utilización de esta base, la invención permite la conformación de una estructura que comprende: - dos paneles fijados por medio de los perfiles laterales sobre la base, conformando dichos paneles los laterales de la estructura, - un panel posterior cuyos perfiles laterales comprenden unos ganchos para su colgado en unos apéndices tubulares fijados a los perfiles de los paneles laterales y, - un panel anterior fijado sobre el perfil anterior de uno de los paneles laterales por medio de una bisagra de giro y que presenta en el perfil lateral opuesto unos medios de cierre sobre perfil anterior del otro panel lateral.

50

55

En esta segunda realización, la estructura comprende un panel superior de rejilla dispuesto horizontalmente y que presenta unos apéndices verticales, en disposición cuadrangular o rectangular, al igual que los de la base, para su acoplamiento sobre el extremo superior de los perfiles de los paneles montados sobre la base y que conforman los laterales de la estructura. Este panel superior solidariza a los paneles laterales por su extremo superior, proporcionando una mayor rigidez y resistencia al conjunto de la estructura.

60

En esta segunda realización la estructura adopta una configuración prismática, rectangular o cuadrangular, que delimita un espacio interior para el almacenaje de los artículos en stock. La apertura y cierre de este espacio interior se consigue mediante el abatimiento del panel frontal hacia unas posiciones de apertura y cierre.

65

En dicha segunda realización, el expositor comprende adicionalmente unas bandejas de rejilla que presentan en los extremos laterales unos ganchos para su montaje a la altura deseada sobre las rejillas de los paneles conformantes de los laterales de la estructura. Estas rejillas permiten establecer en el hueco interior diferentes niveles para el almacenaje

ordenado de los artículos en stock, impidiendo su deterioro por aplastamiento, y facilitando la localización de los diferentes modelos, así como el acceso a los mismos.

- De acuerdo con la invención, los accesorios mencionados anteriormente pueden ser diversos, habiéndose previsto que comprendan, al menos: unos espejos provistos en su cara posterior de unos ganchos para su colgado de la estructura del expositor, y unos paneles portadores de unos motivos publicitarios o informativos y provistos de unos medios de enganche para su colgado o posicionamiento sobre la estructura del expositor.

### Descripción de las figuras

Para complementar la descripción que se está realizando y con objeto de facilitar la comprensión de las características de la invención, se acompaña a la presente memoria descriptiva un juego de dibujos en los que, con carácter ilustrativo y no limitativo, se ha representado lo siguiente:

- La figura 1 muestra una vista explosionada en perspectiva de un ejemplo de realización del expositor, incluyendo su estructura un panel montado sobre dos bases de apoyo.
- La figura 2 muestra una vista en alzado frontal del expositor de la figura anterior en posición de uso, como expositor de sombreros.
- La figura 3 muestra una vista explosionada en perspectiva de una variante de realización del expositor, con cuatro paneles laterales, un panel superior, una bandeja intermedia, los soportes para el posicionamiento de artículos y los accesorios.
- La figura 4 muestra una vista de perfil del expositor de la figura anterior totalmente montado y en posición de uso, como expositor de sombreros
- La figura 5 muestra una vista en perspectiva del expositor de las figuras 3 y 4 totalmente montado.
- La figura 6 muestra una sección parcial del expositor de la figura anterior, en la que se puede observar el montaje de los soportes y de un accesorio sobre la rejilla de uno de los paneles laterales.

### Realización preferente de la invención

- Como se puede observar en las figuras referenciadas el expositor de la invención comprende una estructura, referenciada genéricamente como (1) y conformada mediante la combinación de al menos un panel (1a, 1b, 1c, 1d) y, una base (2a, 2b),

Los paneles (1a, 1b, 1c, 1d) comprenden una rejilla (11) plana, representada en este caso por unas varillas o alambres orientados horizontalmente y verticalmente, y que remata por los laterales verticales opuestos en sendos perfiles (12) coplanarios y verticales.

En una primera realización, la base (2a) está constituida por un perfil horizontal (21) que presenta inferiormente unas ruedas (22) auto-orientables y, en la zona media superior, un apéndice (23) para el acoplamiento individual del extremo inferior de uno de los perfiles (12) laterales del panel de rejilla (1a, 1b, 1c, 1d) correspondiente.

Mediante la utilización de dos bases (2a) se conforma una estructura de expositor con un único panel (1a), tal como se muestra en la figura 2.

- El colgado de las prendas o complementos a exponer, sobre la estructura (1) se realiza por medio de unos soportes (3) provistos de un gancho (31) para su colgado en la rejilla (11) del panel conformante de dicha estructura (1).

Adicionalmente el expositor comprende unos accesorios (4, 5) provistos de unos medios de enganche (41, 51) para su acoplamiento y fijación sobre la estructura (1) del expositor. En las figuras adjuntas los accesorios (4, 5) están representados respectivamente por un espejo, y por unos paneles portadores de motivos (52) publicitarios o informativos.

En una segunda realización, representada en las figuras 3, 4 y 5, la base (2b) comprende una plataforma horizontal (21) que presenta inferiormente unas ruedas (22) auto-orientables y en su extremo superior cuatro apéndices (23) en disposición rectangular o cuadrangular para el acoplamiento de los extremos inferiores de los perfiles (12) correspondientes a dos paneles (1a, 1b) paralelos, conformantes de los laterales opuestos de la estructura (1),

En esta segunda realización la estructura (1) comprende: los mencionados paneles (1a, 1b) fijados por medio de los perfiles (12) sobre la base (2b) y que conforman los laterales de la estructura (1), un panel (1c) posterior cuyos perfiles laterales (12) comprenden unos ganchos (13) para su colgado en unos apéndices tubulares (14) fijados a los perfiles (12) posteriores de los paneles (1a, 1b) laterales, y un panel (1d) anterior fijado sobre el perfil (12) anterior de uno de los paneles (1a) laterales por medio de una bisagra (15) de giro y que presenta en el perfil (12) del lateral opuesto unos medios de cierre (16) sobre perfil (12) anterior del otro panel (1b) lateral. En esta realización los paneles (1a, 1b, 1c

## ES 1 069 325 U

y 1d) conforman una estructura (1) prismática, que delimita un espacio interior para el almacenaje de los artículos en stock; conformando el panel (1d) anterior, abisagrado sobre uno de los paneles (1a) laterales, una puerta de apertura y cierre del espacio interior.

5 En esta realización el expositor comprende adicionalmente un panel superior (6) de rejilla, dispuesto horizontalmente y que presenta unos apéndices (61) verticales para su acoplamiento sobre el extremo superior de los perfiles (12) de los paneles (1a, 1b) laterales, cerrando superiormente el espacio de almacenamiento mencionado anteriormente.

10 Para facilitar el almacenaje de los artículos en el espacio delimitado por la estructura (1), el expositor comprende unas bandejas (7) de rejilla que presentan en los extremos laterales unos ganchos (71) para su montaje a la altura deseada sobre las rejillas (11) de los paneles (1a, 1b) conformantes de los laterales de la estructura.

15 En el ejemplo mostrado los apéndices (23) de las bases (2a, 2b) y los apéndices (61) del panel superior (6) disponen de unos prisioneros o tornillos de apriete para la inmovilización en su interior de los extremos correspondientes de los perfiles (12) laterales de los paneles (1a, 1b).

20 Una vez descrita suficientemente la naturaleza de la invención, así como un ejemplo de realización preferente, se hace constar a los efectos oportunos que los materiales, forma, tamaño y disposición de los elementos descritos podrán ser modificados, siempre y cuando ello no suponga una alteración de las características esenciales de la invención que se reivindican a continuación.

25

30

35

40

45

50

55

60

65

## REIVINDICACIONES

1. Expositor para prendas y complementos de vestir; **caracterizado** porque comprende: una estructura (1) conformada por al menos un panel (1a, 1b, 1c, 1d), dispuesto verticalmente y que presenta una rejilla (11) plana que remata por los laterales opuestos en sendos perfiles (12) coplanarios y verticales, y por al menos una base (2a, 2b) de apoyo sobre el suelo que presenta superiormente al menos un apéndice (23) para el acoplamiento y retención del extremo inferior de uno de los perfiles (12) de los paneles (1a, 1b, 1c, 1d), y porque comprende: - unos soportes (3) para el colgado de las prendas o complementos, presentando dichos soportes (3) al menos un gancho (31) para su colgado en la estructura (1) del expositor y, - unos accesorios (4, 5) provistos de unos medios de enganche (41, 51) para su acoplamiento y fijación sobre la estructura (1) del expositor.

2. Expositor, según la reivindicación 1, **caracterizado** porque la base (2a) está constituida por un perfil horizontal (21) que presenta inferiormente unas ruedas (22) auto-orientables y, en la zona media superior, un apéndice (23) para el acoplamiento individual del extremo inferior de uno de los perfiles (12) laterales del panel de rejilla (1a, 1b, 1c, 1d) correspondiente.

3. Expositor, según las reivindicaciones 1 y 2, **caracterizado** porque el expositor está constituido por un único panel (1a, 1b, 1c, 1d) acoplado por medio de los extremos inferiores de los perfiles laterales sobre dos bases (2a) dispuestas sensiblemente paralelas entre sí y perpendiculares al plano del panel.

4. Expositor, según la reivindicación 1, **caracterizado** porque las bases (2b) comprenden una plataforma horizontal (21) que presenta inferiormente unas ruedas (22) auto-orientables y en su extremo superior cuatro apéndices (23) en disposición rectangular o cuadrangular para el acoplamiento de los extremos inferiores de los perfiles (12) correspondientes a dos paneles (1a, 1b) paralelos.

5. Expositor, según las reivindicaciones 1 y 4, **caracterizado** porque la estructura (1) comprende dos paneles (1a, 1b) fijados por medio de los perfiles (12) sobre la base (2b) y que conforman los laterales de la estructura (1), un panel (1c) posterior cuyos perfiles laterales (12) comprenden unos ganchos (13) para su colgado en unos apéndices tubulares (14) fijados a los perfiles (12) de los paneles (1a, 1b) laterales y un panel (1d) anterior fijado sobre el perfil (12) anterior de uno de los paneles (1a) laterales por medio de una bisagra (15) de giro y que presenta en el perfil (12) opuesto unos medios de cierre (16) sobre el perfil (12) anterior del otro panel (1b) lateral.

6. Expositor, según la reivindicación 4, **caracterizado** porque la estructura (1) comprende un panel superior (6) de rejilla dispuesto horizontalmente y que presenta unos apéndices (61) verticales para su acoplamiento sobre el extremo superior de los perfiles (12) de los paneles (1a, 1b) laterales.

7. Expositor, según cualquiera de las reivindicaciones 5 y 6, **caracterizado** porque la estructura comprende unas bandejas (7) de rejilla que presentan en los extremos laterales unos ganchos (71) para su montaje a la altura deseada sobre las rejillas (11) de los paneles (1a, 1b) conformantes de los laterales de la estructura.

8. Expositor, según cualquiera de las reivindicaciones anteriores, **caracterizado** porque los accesorios (4) están constituidos por unos espejos que presentan en su cara posterior unos ganchos (41) para su colgado de la estructura (1).

9. Expositor, según cualquiera de las reivindicaciones anteriores, **caracterizado** porque los accesorios (5) están constituidos por unos paneles que portadores de unos motivos (52) publicitarios o informativos.

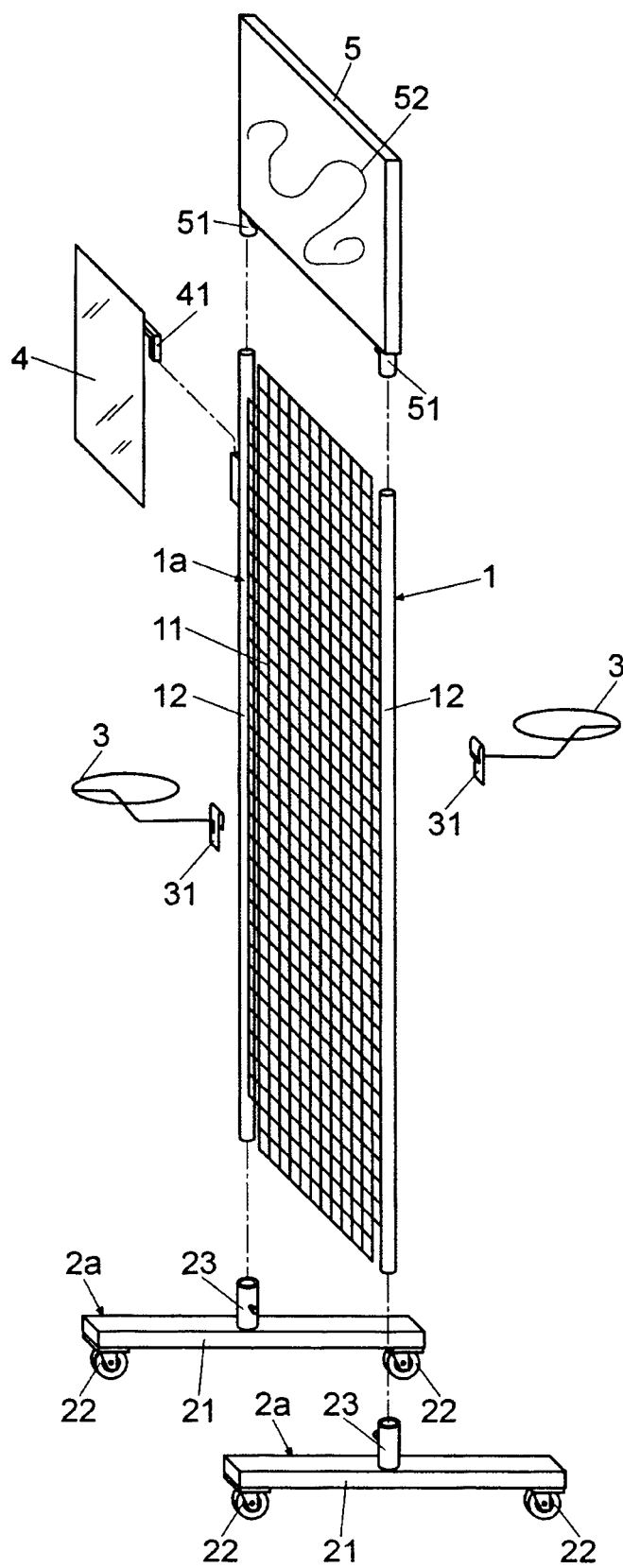

Fig. 1

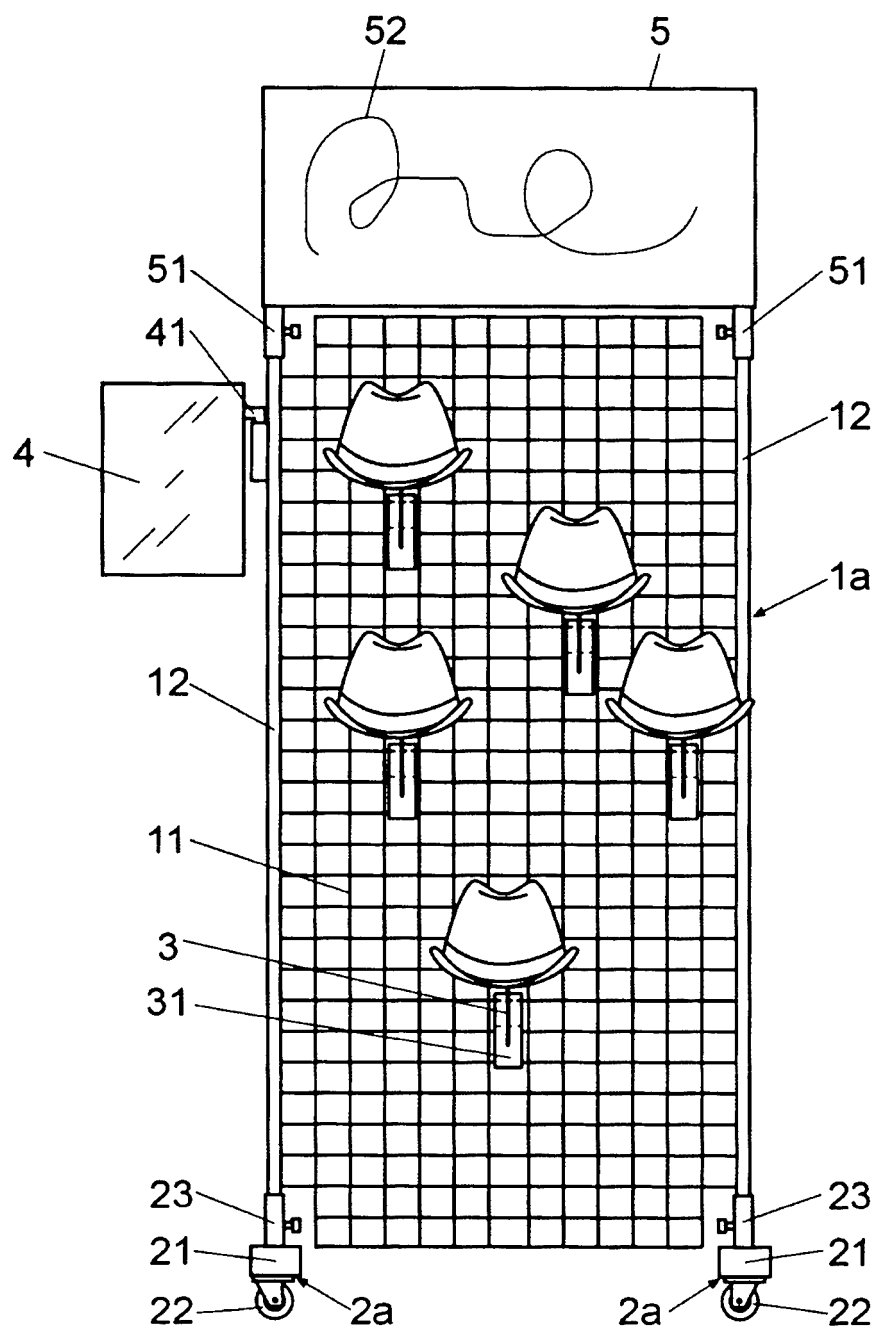

Fig. 2

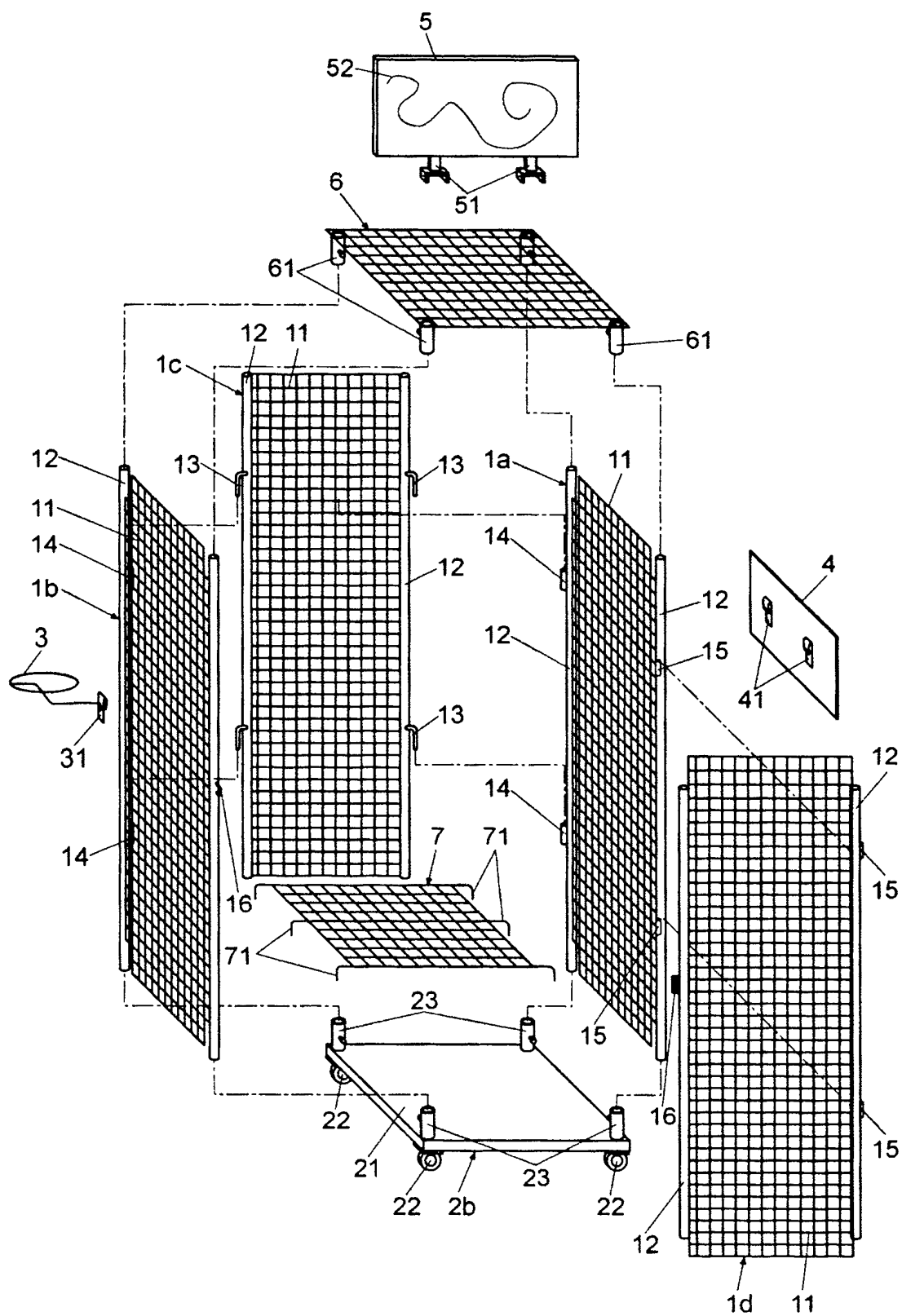

Fig. 3



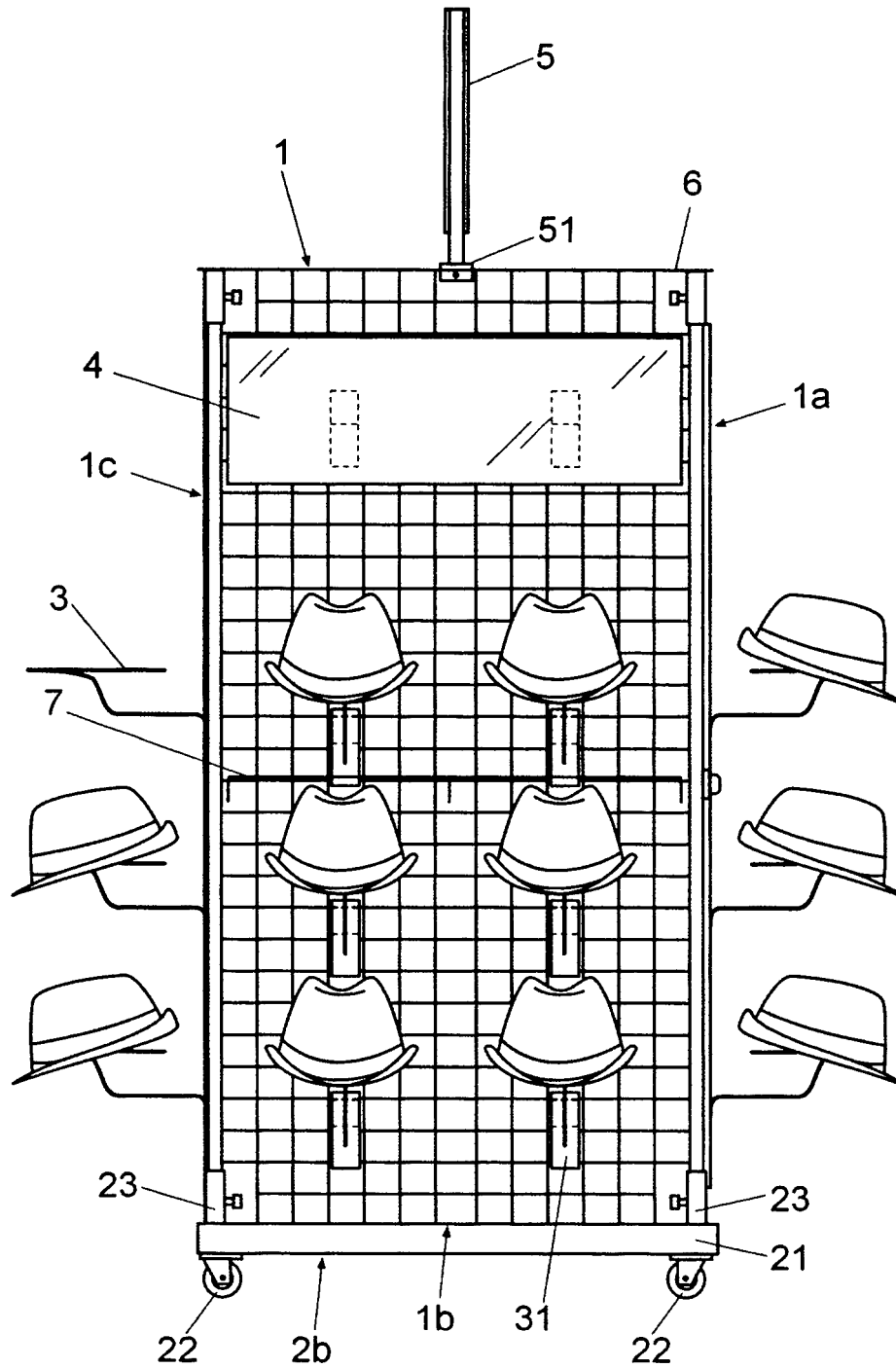

Fig. 4

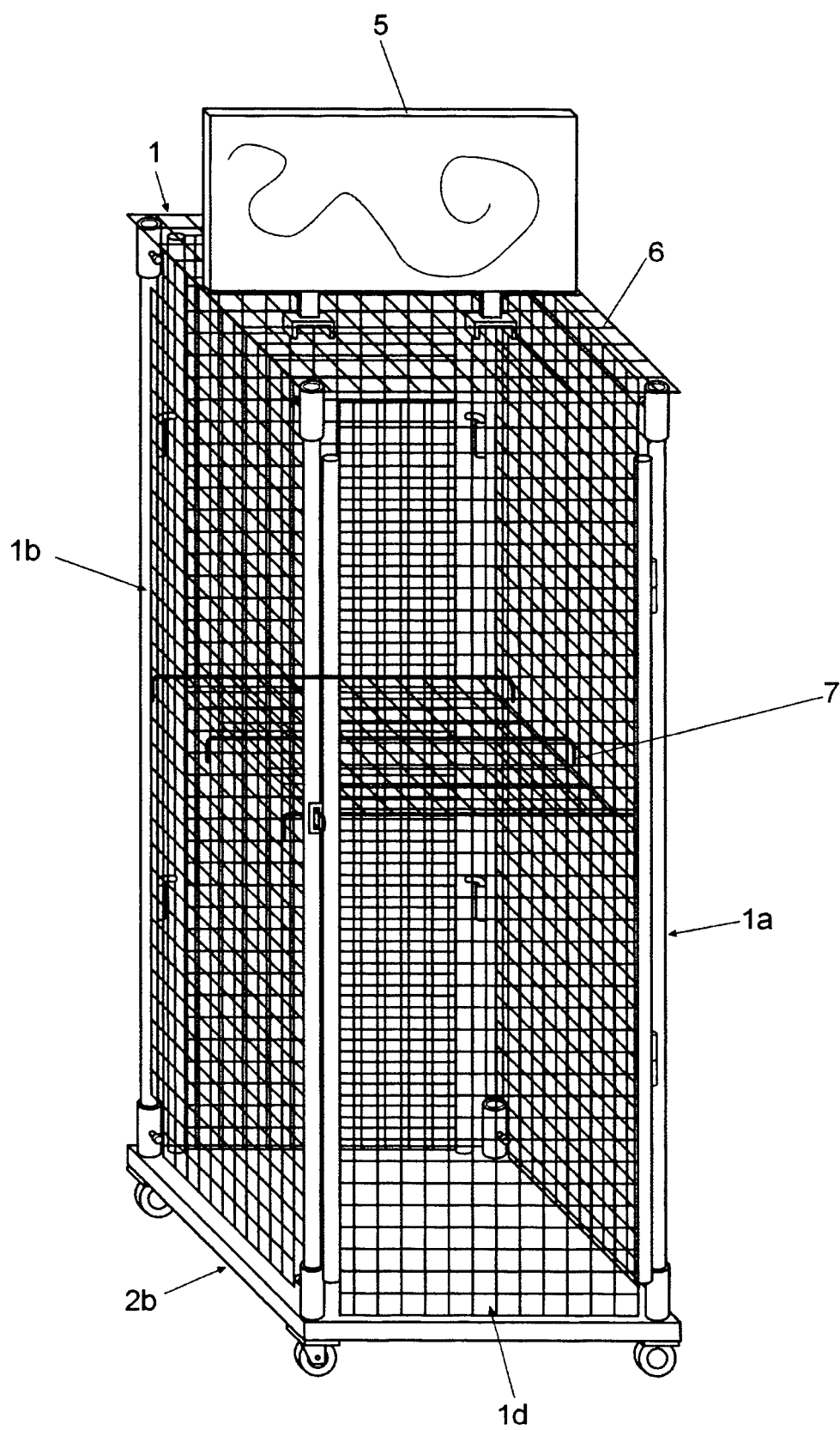

Fig. 5

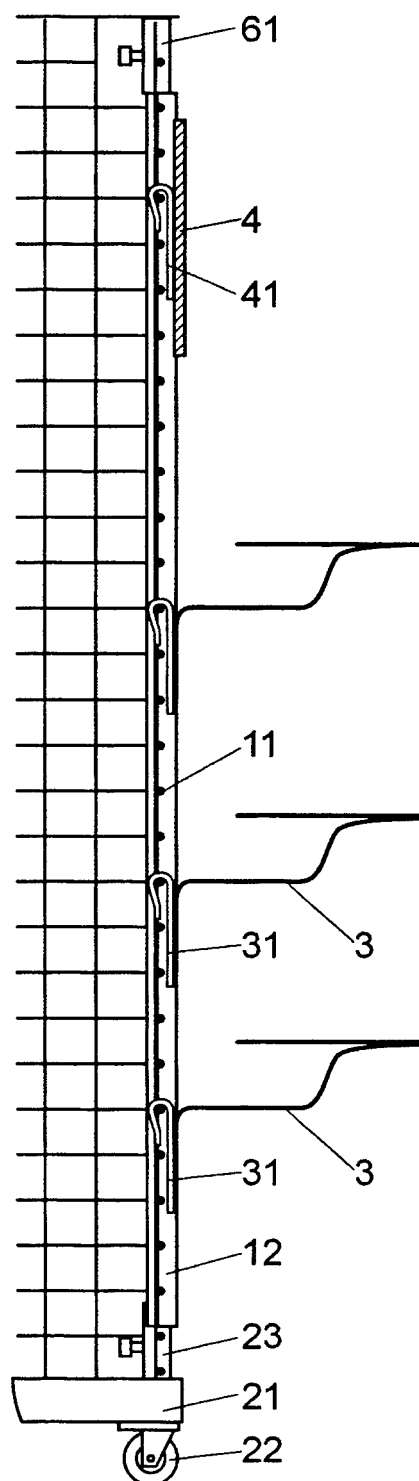

Fig. 6