

RZECZPOSPOLITA
POLSKA



Urząd Patentowy
Rzeczypospolitej Polskiej

(12)

OPIS OCHRONNY WZORU PRZEMYSŁOWEGO

(19) **PL** (11) **4633**

(21) Numer zgłoszenia: **1800**

(22) Data zgłoszenia: **25.09.2002**

(51) Klasyfikacja:
25-02

(54)

Parapety okienne duromarmurowe

(45) O udzieleniu prawa z rejestracji ogłoszono:
30.04.2004 WUP 04/2004

(73) Uprawniony z rejestracji wzoru przemysłowego:
**Osiński Jerzy P.P.H.U. JURMAX,
Bydgoszcz, (PL)**

(72) Twórca(y) wzoru przemysłowego:
Osiński Jerzy, Bydgoszcz, (PL)

PL 4633

Nr Rp. 4633.....

Klasyfikacja 25-02.....

Parapety okienne duromarmurowe

Wzór przemysłowy dotyczy parapetów okiennych z duromarmuru.

Znane są parapety okienne z blachy lub tworzyw sztucznych bez zaokrągleń czołowych, rogów, krawędzi i ścięć czołowych boków.

Istota wzoru przemysłowego charakteryzuje się tym, że parapet okienny wykonany jest z płyt duromarmuru w różnych kolorach z błyszczącą powierzchnią dającą mu wygląd estetyczny.

Parapety okienne według wzoru przemysłowego posiadają rogi powierzchni czołowych zaokrąglone lub ścięte frezem pod kątem 45° z wyfrezowanymi wycięciami na bocznych i czołowych ściankach względnie sfazowanymi bocznymi i czołową ściankami. Parapety okienne według wzoru przemysłowego są nowe i oryginalne.

Odmiany parapetów według wzoru przemysłowego zostały uwidocznione na rysunkach na których fig.1 przedstawia parapet okienny z dwustronnymi zaokrągleniami rogów z przodu w rzucie aksonometrycznym, fig.2 - parapet okienny z zaokrągleniami po bokach i z przodu w widoku z góry, fig.3 - parapet okienny z fazowanymi bokami i z przodu w widoku z góry, fig.4 - parapet okienny z sfazowanymi bokami i czołową stroną ściętą pod kątem 45° w widoku z góry.

Parapet okienny wykonany jest z płyty duromarmurowej w kształcie prostopadłościennym dwustronnie zaokrąglonej na rogach 1 z wyfrezowanymi powierzchniami 2 z wgłębieniem w bocznych ściankach w kolorze białym przedstawiony jest na fig.1.

Odmiana parapetu okiennego przedstawia fig.2, który wykonany jest z płyty duromarmurowej w kształcie prostopadłościennym której część czołowa 1 jest zaokrąglona z wyfrezowanym wgłębieniem 2 w kolorze białym. Odmiana parapetu okiennego przedstawia fig.3 wykonanego z płyty duromarmurowej w kształcie prostopadłościennym ze ścięciami bocznych części 1 pod kątem 45° z wyfrezowanymi wgłębieniami 2 na częściach bocznych w kolorze białym. Odmiana parapetu okiennego przedstawia fig.4, który wykonany jest z płyty duromarmurowej w kształcie prostopadłościennym z sfazowanymi końcówkami ścianek bocznych pod kątem 45° 1 i części czołowej 2 w kolorze białym. Cechy istotne wzoru przemysłowego charakteryzują się tym, że parapet okienny wykonany jest z płyt duromarmuru w różnych kolorach i różnych zaokrągleniach ścianek z błyszczącą powierzchnią dając mu wygląd estetyczny.

PEŁNOMOCENIK

Dział Rejestracji Wzornictwa

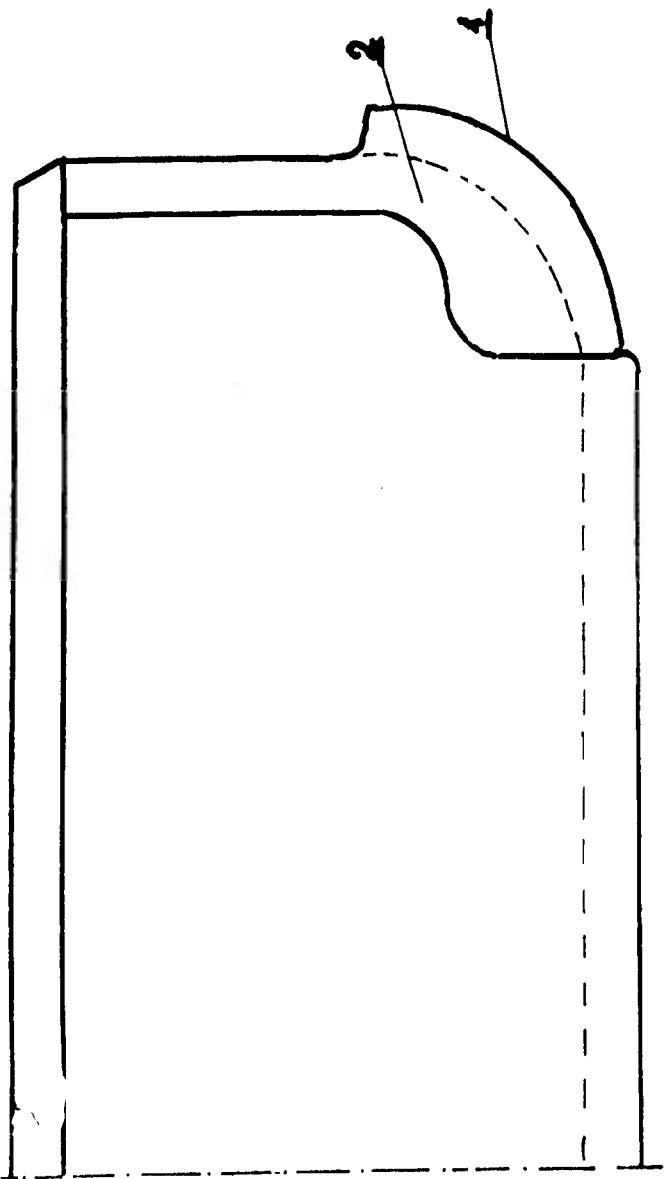

FIG 4

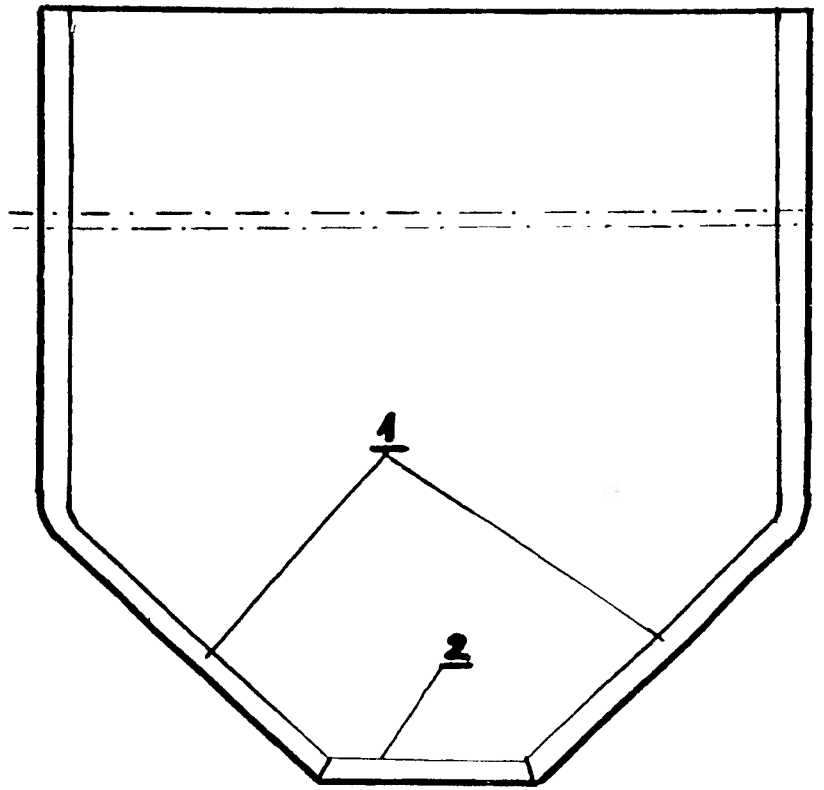

FIG 4

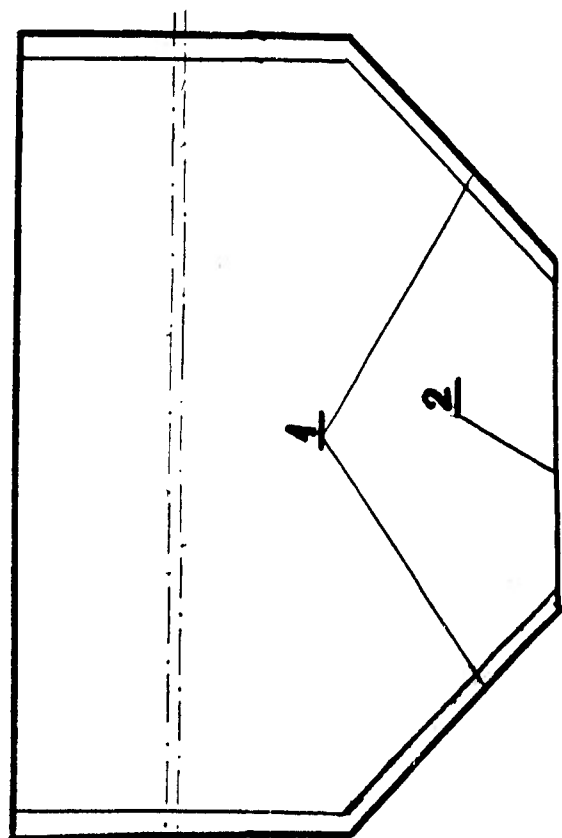

FIG 3

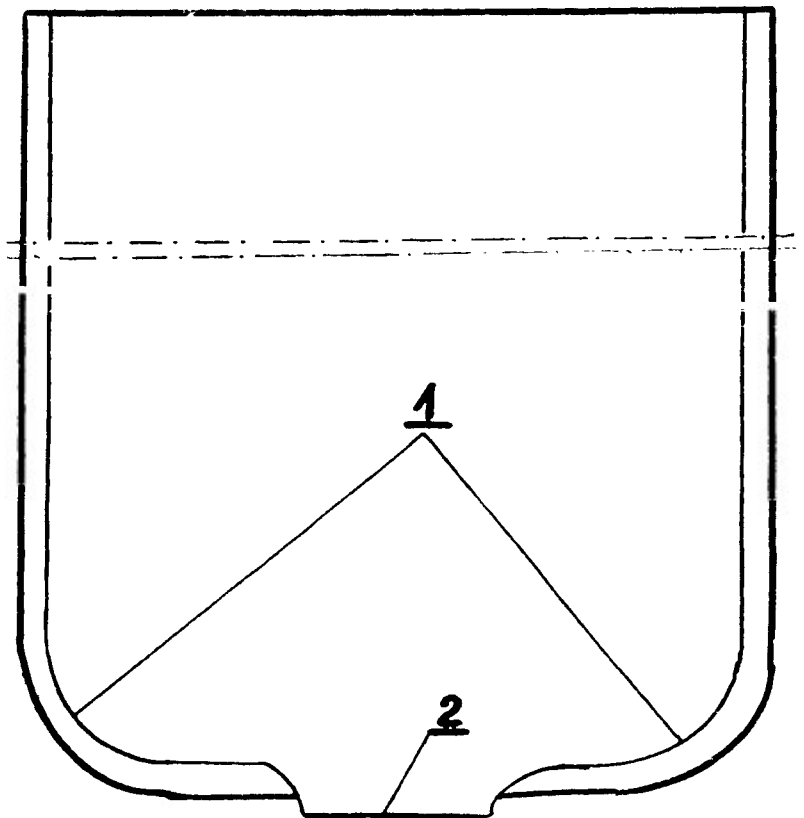
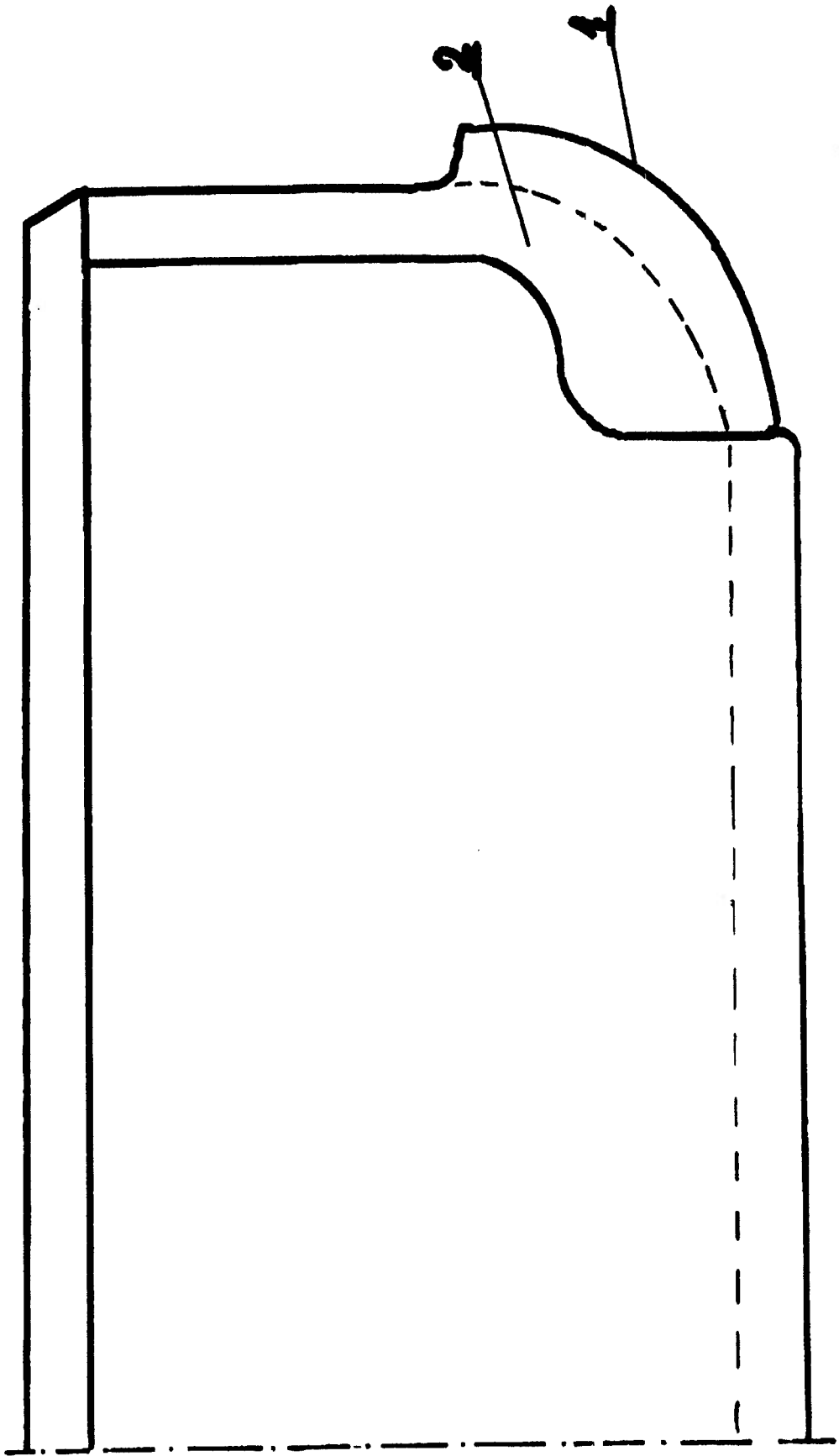

FIG 2

Handwritten signature or initials.



Handwritten signature or initials.

FIG 4

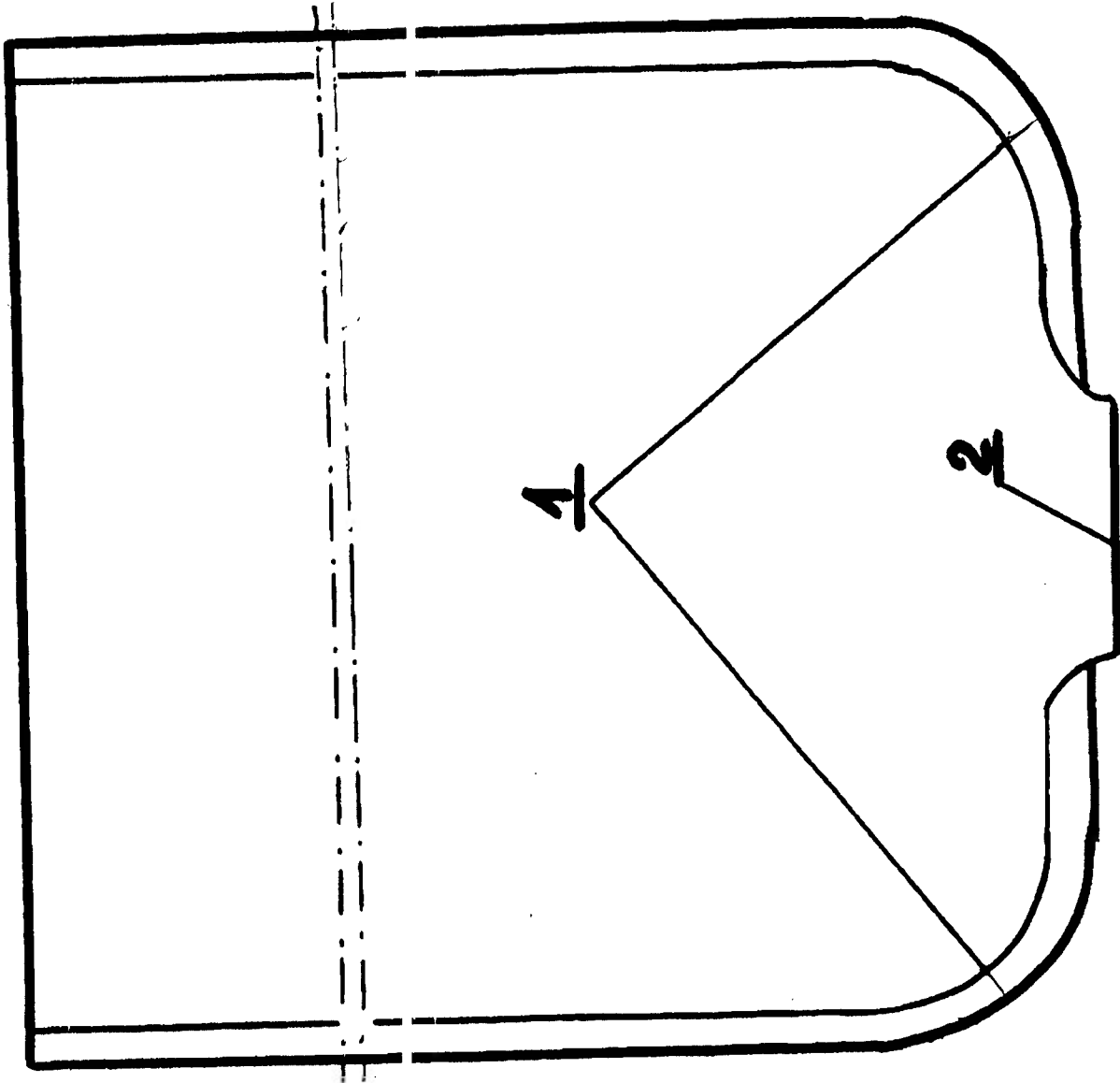

W. J. ...

FIG 2

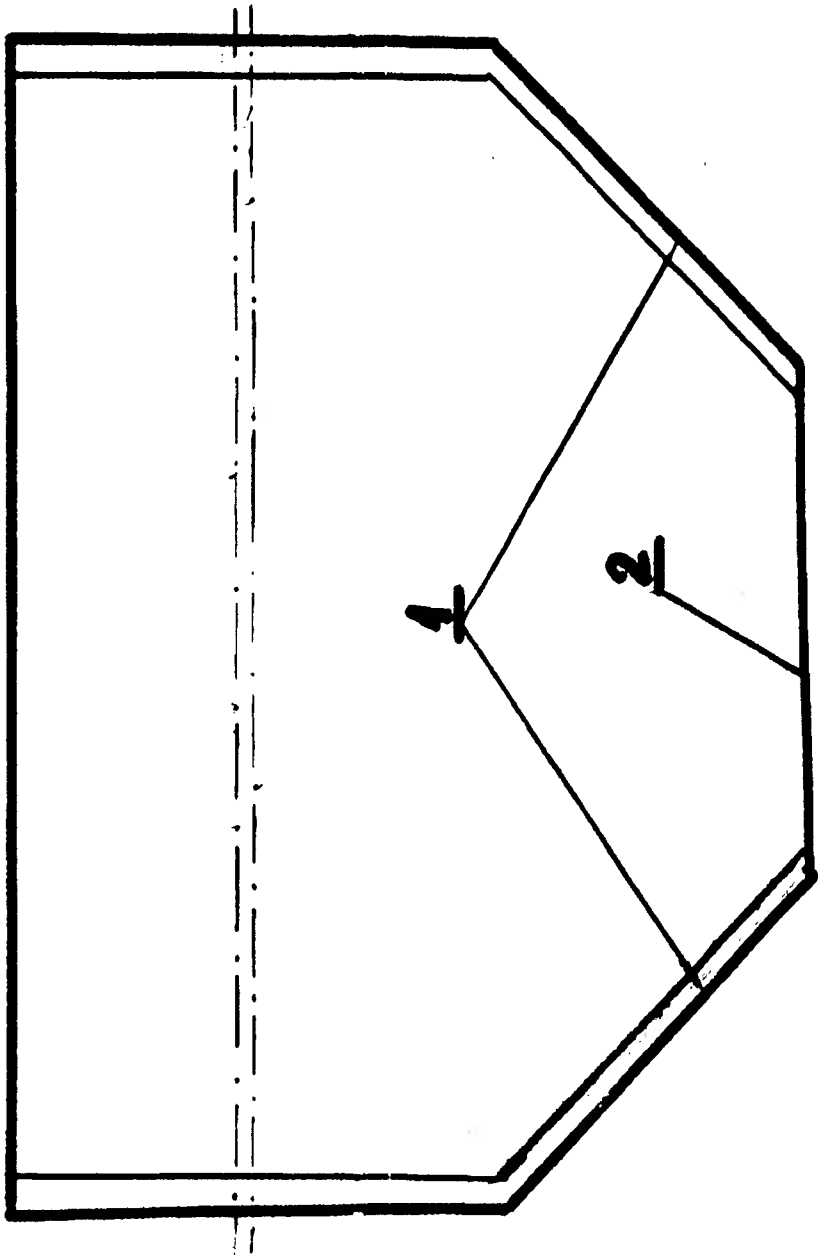

Fig 3

Handwritten signature

Handwritten signature

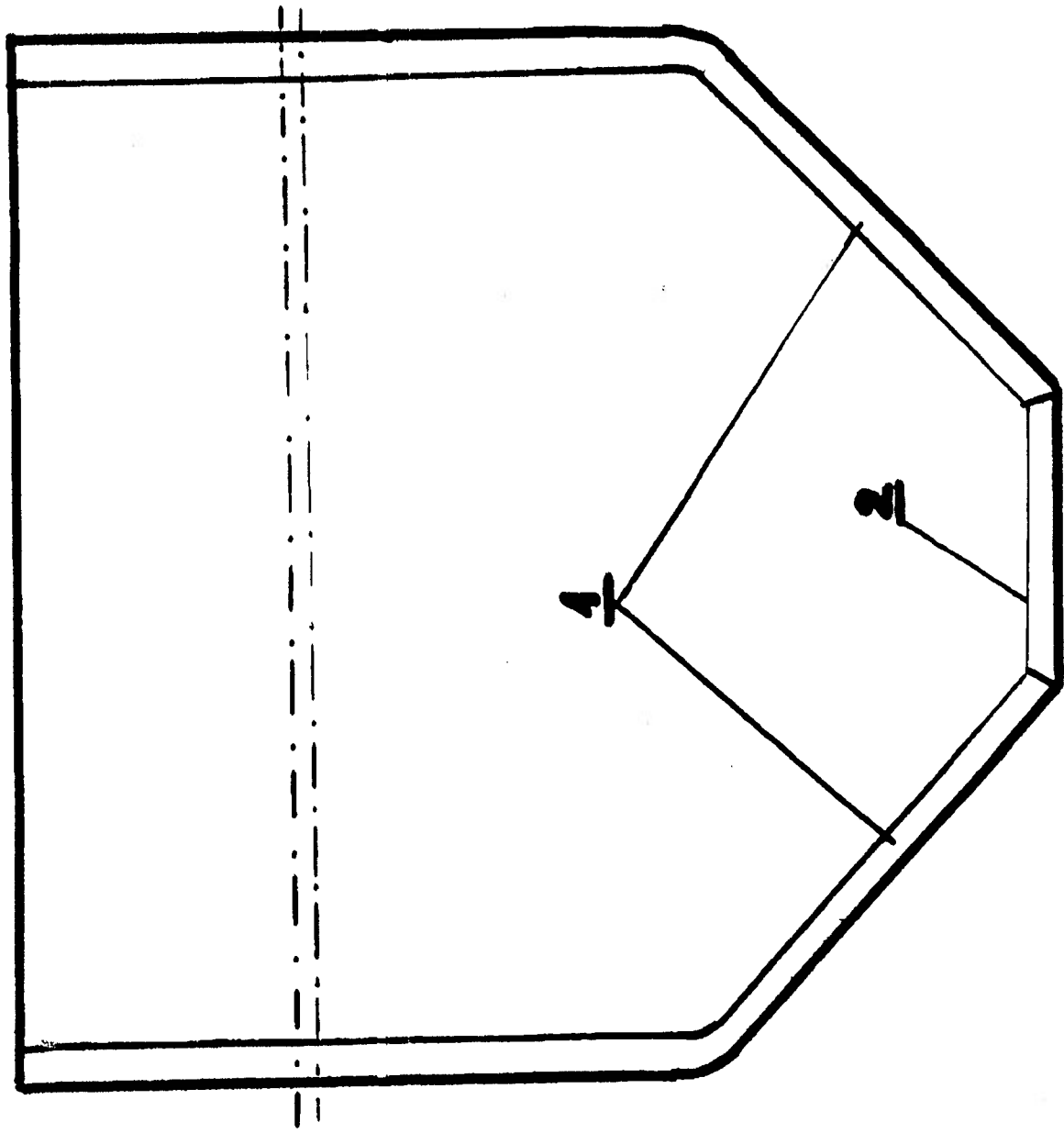

FIG 4