



⑪ Veröffentlichungsnummer: **0 321 767 A3**

12

EUROPÄISCHE PATENTANMELDUNG

②¹ Anmelde­nummer: 88120278.2

⑤¹ Int. Cl.⁵: **H05B 6/66**, **H05B 6/80**

②② Anmeldetag: 05.12.88

③ Priorität: 23.12.87 DE 3743919

Hochstrasse 17
W-8000 München 80(DE)

④ Veröffentlichungstag der Anmeldung:
28.06.89 Patentblatt 89/26

⑦² Erfinder: **Husslein, Julius, Dipl.-Ing.**
Am Birkenweg 8

84 Benannte Vertragsstaaten:
AT DE ES FR GB GR IT

W-2821 Vachendorf(DE)
Erfinder: **Hess, Helmut, Dipl.-Ing.**
Gartenstrasse 13

Ⓒ Veröffentlichungstag des später veröffentlichten
Recherchenberichts: **02.05.91 Patentblatt 91/18**

W-8225 Traunreut(DE)
Erfinder: Beifuss, Wolfgang, Dipl.-Ing.
Föhrenweg 4
W-8225 Traunreut(DE)

71 Anmelder: **Bosch-Siemens Hausgeräte GmbH**

54 Anordnung zur wärmetechnischen Behandlung von Lebensmitteln.

57) Im Hohlleiter, über welchen durch einen Mikrowellen-Generator erzeugte Mikrowellenenergie in einen Haushaltssofen zur wärmetechnischen Behandlung von Lebensmitteln eingespeist wird, ist die Ansteuerung des Mikrowellen-Generators über

eine Auswerteschaltung beeinflussender und/oder eine Anzeigeeinrichtung ansteuernder Mikrowellen-Richtkoppler angeordnet.

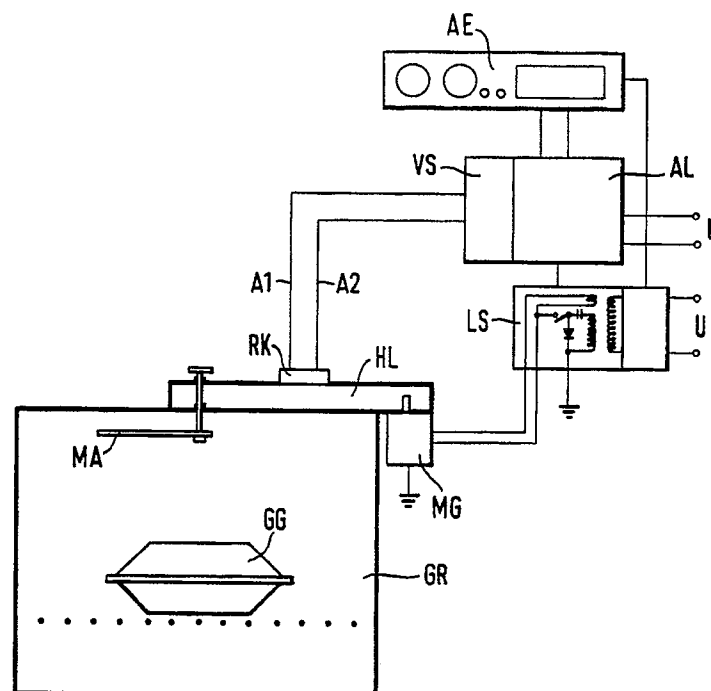

EP 0 321 767 A3



Europäisches
Patentamt

EUROPÄISCHER RECHERCHENBERICHT

Nummer der Anmeldung

EP 88 12 0278

EINSCHLÄGIGE DOKUMENTE			
Kategorie	Kennzeichnung des Dokuments mit Angabe, soweit erforderlich, der maßgeblichen Teile	Betrifft Anspruch	KLASSIFIKATION DER ANMELDUNG (Int. Cl.5)
X,Y	US-A-4 210 795 (R.R. LENTZ) * Spalte 2, Zeilen 3 - 48 ** Spalte 4, Zeile 21 - Spalte 5, Zeile 38 @ Spalte 8, Zeile 10 - Spalte 68; Figuren 1, 2, 5 * - - -	1-3,4,5	H 05 B 6/66 H 05 B 6/80 H 05 B 6/68
Y	EP-A-0 234 528 (KABUSHIKI KAISHA TOYOTA CHOU KENKYUSHO) 2 September 1987 * Seite 29, Zeile 7 - Seite 37, Zeile 9; Figuren 10, 11 * - - -	4,5	
Y	DE-B-1 148 677 (SIEMENS ELEKTROGERÄTE AG) 16 Mai 1963 * Spalte 1, Zeile 28 - Spalte 4, Zeile 10 * - - -	4,5	
A	US-A-4 211 911 (R.A. DEHN) - - -		
A	US-A-4 714 810 (M.D. SIRKIS) - - - - -		
Der vorliegende Recherchenbericht wurde für alle Patentansprüche erstellt			
Recherchenort		Abschlußdatum der Recherche	Prüfer
Den Haag		27 Februar 91	ALBERTSSON E.G.
<div><div>KATEGORIE DER GENANNTEN DOKUMENTE X : von besonderer Bedeutung allein betrachtet Y : von besonderer Bedeutung in Verbindung mit einer anderen Veröffentlichung derselben Kategorie A : technologischer Hintergrund O : mündliche Offenbarung P : Zwischenliteratur T : der Erfindung zugrunde liegende Theorien oder Grundsätze</div><div>E : älteres Patentdokument, das jedoch erst am oder nach dem Anmeldedatum veröffentlicht worden ist D : in der Anmeldung angeführtes Dokument L : aus anderen Gründen angeführtes Dokument ----- & : Mitglied der gleichen Patentfamilie, übereinstimmendes Dokument</div></div>			