



(12) **EUROPÄISCHE PATENTANMELDUNG**

(88) Veröffentlichungstag A3:
08.05.2002 Patentblatt 2002/19

(51) Int Cl.7: **A47B 88/04**

(43) Veröffentlichungstag A2:
08.09.1999 Patentblatt 1999/36

(21) Anmeldenummer: **99103351.5**

(22) Anmeldetag: **20.02.1999**

(84) Benannte Vertragsstaaten:
**AT BE CH CY DE DK ES FI FR GB GR IE IT LI LU
MC NL PT SE**
Benannte Erstreckungsstaaten:
AL LT LV MK RO SI

(71) Anmelder: **Fulterer Gesellschaft m.b.H.
6890 Lustenau (AT)**

(72) Erfinder: **Fulterer, Manfred
6890 Lustenau (AT)**

(30) Priorität: **04.03.1998 AT 37498
11.05.1998 AT 78998
11.05.1998 AT 79098**

(74) Vertreter: **Hefel, Herbert, Dipl.-Ing.
Egelseestrasse 65a
6800 Feldkirch-Tosters (AT)**

(54) **Ausziehvorrichtung für Hochschränke**

(57) Die Ausziehvorrichtung für Hochschränke besitzt eine U-förmige Korpussschiene (2), eine Auszugschiene (4) mit zwei Vertikalstegen (9) und eine Mittelschiene (3), wobei mindestens an einer dieser Schienen Laufrollen (5, 6, 7) vorgesehen sind. Der mit der Auszugschiene (4) verbindbare Teil (24) des Hochschrankes ist kastenartig ausgebildet. Zur Verbindung des Bodens (25) des ausziehbaren, kastenartigen Teiles (24)

des Hochschrankes mit der Auszugschiene (4) ist eine T-förmige Adapterschiene (16) mit einem horizontalen, am Boden des ausziehbaren Teiles (24) festlegbaren Flansch (17) und einem vertikalen Steg (18) vorgesehen, und dieser vertikale Steg (18) ist zwischen den Vertikalstegen (9) der Auszugschiene (4) formschlüssig gehalten und gegen achsiale Verschiebung gegenüber der Auszugschiene (4) fixiert (Fig. 11).

Fig.11

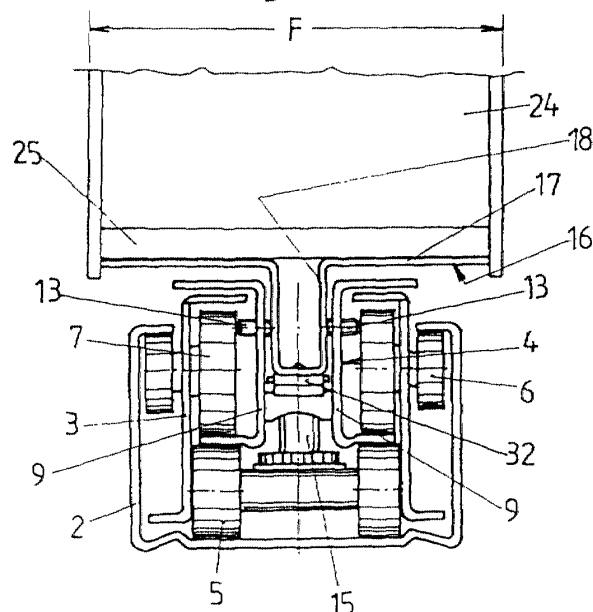



Europäisches
Patentamt

EUROPÄISCHER RECHERCHENBERICHT

Nummer der Anmeldung
EP 99 10 3351

EINSCHLÄGIGE DOKUMENTE			
Kategorie	Kennzeichnung des Dokuments mit Angabe, soweit erforderlich, der maßgeblichen Teile	Betrifft Anspruch	KLASSIFIKATION DER ANMELDUNG (Int.Cl.6)
D,A	DE 197 06 246 A (EKU AG) 30. Oktober 1997 (1997-10-30) * das ganze Dokument * ----	1	A47B88/04
A	FR 2 372 608 A (REY-GRANGE) 30. Juni 1978 (1978-06-30) * das ganze Dokument * -----	1	
			RECHERCHIERTE SACHGEBIETE (Int.Cl.6)
			A47B
Der vorliegende Recherchenbericht wurde für alle Patentansprüche erstellt			
Recherchenort DEN HAAG		Abschlußdatum der Recherche 19. März 2002	Prüfer Noesen, R
KATEGORIE DER GENANNTEN DOKUMENTE		T : der Erfindung zugrunde liegende Theorien oder Grundsätze E : älteres Patentdokument, das jedoch erst am oder nach dem Anmeldedatum veröffentlicht worden ist D : in der Anmeldung angeführtes Dokument L : aus anderen Gründen angeführtes Dokument & : Mitglied der gleichen Patentfamilie, übereinstimmendes Dokument	
X : von besonderer Bedeutung allein betrachtet Y : von besonderer Bedeutung in Verbindung mit einer anderen Veröffentlichung derselben Kategorie A : technologischer Hintergrund O : nichtschriftliche Offenbarung P : Zwischenliteratur			

EPO FORM 1503_03_B2 (P/AC/03)

**ANHANG ZUM EUROPÄISCHEN RECHERCHENBERICHT
 ÜBER DIE EUROPÄISCHE PATENTANMELDUNG NR.**

EP 99 10 3351

In diesem Anhang sind die Mitglieder der Patentfamilien der im obengenannten europäischen Recherchenbericht angeführten Patendokumente angegeben.
 Die Angaben über die Familienmitglieder entsprechen dem Stand der Datei des Europäischen Patentamts am
 Diese Angaben dienen nur zur Unterrichtung und erfolgen ohne Gewähr.

19-03-2002

Im Recherchenbericht angeführtes Patendokument		Datum der Veröffentlichung		Mitglied(er) der Patentfamilie	Datum der Veröffentlichung
DE 19706246	A	30-10-1997	CH	690018 A5	31-03-2000
			DE	19706246 A1	30-10-1997
			IT	MI970353 A1	19-08-1998

FR 2372608	A	30-06-1978	FR	2148973 A5	23-03-1973
			FR	2372608 A2	30-06-1978
			BE	850029 A4	15-04-1977
			IT	1071742 B	10-04-1985
			BE	785879 A1	03-11-1972
			CH	556652 A	13-12-1974
			IT	966987 B	20-02-1974

EPO FORM P/461

Für nähere Einzelheiten zu diesem Anhang : siehe Amtsblatt des Europäischen Patentamts, Nr.12/82