

(19) 日本国特許庁(JP)

(12) 公開特許公報(A)

(11) 特許出願公開番号

特開2009-125577

(P2009-125577A)

(43) 公開日 平成21年6月11日(2009.6.11)

(51) Int.Cl.	F I	テーマコード (参考)
A45C 11/00 (2006.01)	A 4 5 C 11/00	S 3 B 0 4 5
D03D 1/00 (2006.01)	D 0 3 D 1/00	Z 3 E 0 1 4
B65D 83/08 (2006.01)	B 6 5 D 83/08	D 4 L 0 4 8

審査請求 有 請求項の数 2 書面 (全 5 頁)

(21) 出願番号	特願2007-341663 (P2007-341663)	(71) 出願人	508008393
(22) 出願日	平成19年11月22日 (2007.11.22)		古正 容子
			神奈川県横須賀市船越町2丁目65番地5号
		(72) 発明者	古正 容子
			神奈川県横須賀市船越町2丁目65番地5号
		Fターム(参考)	3B045 AA51 DA44
			3E014 LD01 LD05
			4L048 AA08 AA12 AB01 AB07 AC07
			DA32

(54) 【発明の名称】 ちりめん一点物Tシャツ型ティッシュケース (携帯用)

(57) 【要約】 (修正有)

【課題】 折り紙のTシャツを利用し100円均一の携帯ティッシュが一つ入る大きさです丹後ちりめん、友禅ちりめん(日本伝統の物)を素材として使用のこと一枚布を使用のこと

【解決手段】 洗濯は手洗い脱水機使用はしません自然乾燥のみ

【選択図】 図1

図面代用写真(カラー)

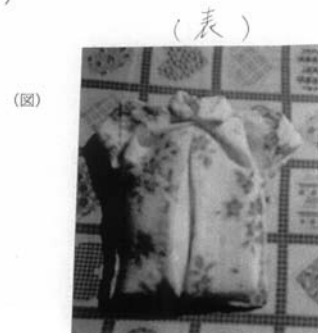

【特許請求の範囲】

【請求項 1】

素材 高級ちりめん（丹後ちりめん、友禅ちりめん使用）

未使用の物を使います

【請求項 2】

オリジナルのオリジナル 1点物です（柄は一つのみしか取りません）

【発明の詳細な説明】

【製法】

丹後ちりめん友禅ちりめん未使用の物を利用

- 1 一枚布で縦 35 ~ 36 cm 横 22 cm 四方ピンキング（ほつれ防止の為）
- 2 中表にして縦に半分折りします

10

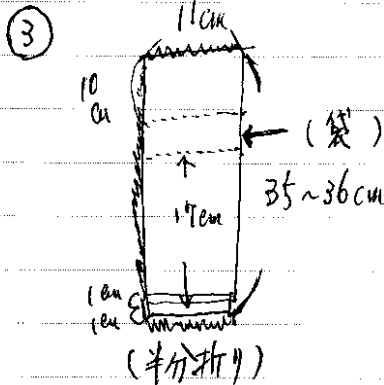

上部 10 cm は Tシャツの ~~襟~~ 袖の部分に ~~はります~~
 訂正 4文字 (臭印)
 下部 1cm を残し 17 cm は 祭縫い です
 ↑
 Tシャツの身ごろと ~~はり~~
 携帯ティッシュの出し入れに
 はります

20

- 4 衿は正せねばなりませんので指を入れてきれいに仕上げます
- 5 ネックの部分は上止めとします（完全に止めてしまいますと携帯ティッシュが入りません）
- 6 糸は木綿 100% の 50 番ミシン糸（カタン糸）使用
ちりめんが白地に近ければ白糸、黒地でしたら黒糸使用
本体に使用
- 7 糸は絹 100%（カラー糸）30 番使用
これは一部に使用 2ヶ所のみ ごく一部となります
- 8 Tシャツ型に折りましたら四方は並縫いです
- 9 衿（後部）は本体（身ごろ）に祭縫いで仕上げます
- 10 [図 2] の上部 横一直線は半返し縫いで仕上げます
- 11 [図 2] の中央 従一直線は半返し縫いで仕上げてあります

30

番号は 11 が先で 10 が後となります。

【図1】

図面代用写真(カラー)

(表)

(図)



【図2】

図面代用写真(カラー)

(裏)

(図)



【手続補正書】

【提出日】平成20年2月14日(2008.2.14)

【手続補正2】

【補正対象書類名】明細書

【補正対象項目名】全文

【補正方法】変更

【補正の内容】

【発明の詳細な説明】

【製法】

【0001】

丹後ちりめん友禅ちりめん未使用の物を利用

【0002】

一枚布で縦35～36cm 横22cm四方ピンキング（ほつれ防止の為）

【0003】

中表にして縦に半分折りします

【0004】

上部10cmはTシャツの袖部分になります

【0005】

下部1cmを残し17cmはTシャツの身ごろとなり携帯ティッシュの出し入れ部分になります（出し入れする部分のところは祭縫いです）

【0006】

衿は正せねばなりませんので指を入れてきれいに仕上げます

【0007】

ネックの部分は上止めとします（完全に止めてしまいますと携帯ティッシュが入りません）

【0008】

糸は木綿100%の50番ミシン糸（カタン糸）使用

ちりめんが白地に近ければ白糸、黒地でしたら黒糸使用 本体に使用

【0009】

糸は絹100%（カラー糸）30番使用

これは一部に使用 2ヶ所のみ ごく一部となります

【0010】

Tシャツ型に折りましたら四方は並縫いです（折り紙のTシャツです）

【0011】

衿（後部）は本体（身ごろ）に身ごろがずれない為に祭縫いで仕上げます

【0012】

〔図2〕の中央縦一直線は半返し縫いで仕上げます

【0013】

〔図2〕の上部横一直線は半返し縫いで仕上げます

【図面の簡単な説明】

【0014】

【図1】同ティッシュケースの表面図

【図2】同ティッシュケースの裏面図

【手続補正3】

【補正対象書類名】図面

【補正対象項目名】全図

【補正方法】変更

【補正の内容】

【 図 1 】

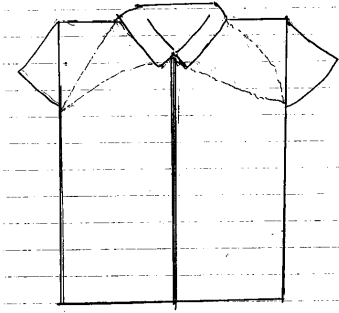

【 図 2 】

