

B 62 H

Ans.nr.: 4354/84

Indleveret: 12 sep 1984

Løbedag: 12 sep 1984

Alm. tilgængelig: 04 apr 1985

Prioritet: 03 okt 1983 SE 8305415

*MONARK AB; Varberg, SE.

Opfinder: Sven-Uno *Stensson; SE.

Fuldmægtig: Internationalt Patent-Bureau

Lejring til et cykelstøtteben

SAMMENDRAG

4354-84

Lejringen omfatter et lejehus (1), hvori støttebenets aksel (4) er indført og lejret. Lejhuset (1) har i den ende, hvor støttebenet rager ud, form af et rundt rør og har her indadrettede støtteflige (3). I denne ende er der drejeligt i lejhuset (1) arrangeret en lejbøsning (9) for støttebenets aksel (4). Bøsningen er i yderperiferien forsynet med aksiale spor (10), der svarer til støttefligene (3). Herved opnås, at bøsningen efter drejning til en passende position udefra kan føres ind i lejhuset (1) forbi støtteflangerne (3). I sin udadvendende ende har bøsningen (9) udsparinger (11), som svarer til støttefligene (3), og er således anbragt, at de svarer til disses position. Efter at lejbøsningen (9) er indført i lejhuset (1) og vredet en passende vinkel, bringes støttefligene (3) i indgreb med udsparingerne (11), og støttefligene holder nu bøsningen (9) i en låst position, hvor den holder de i lejringen indgående detaljer aksialt på plads.

4354-84

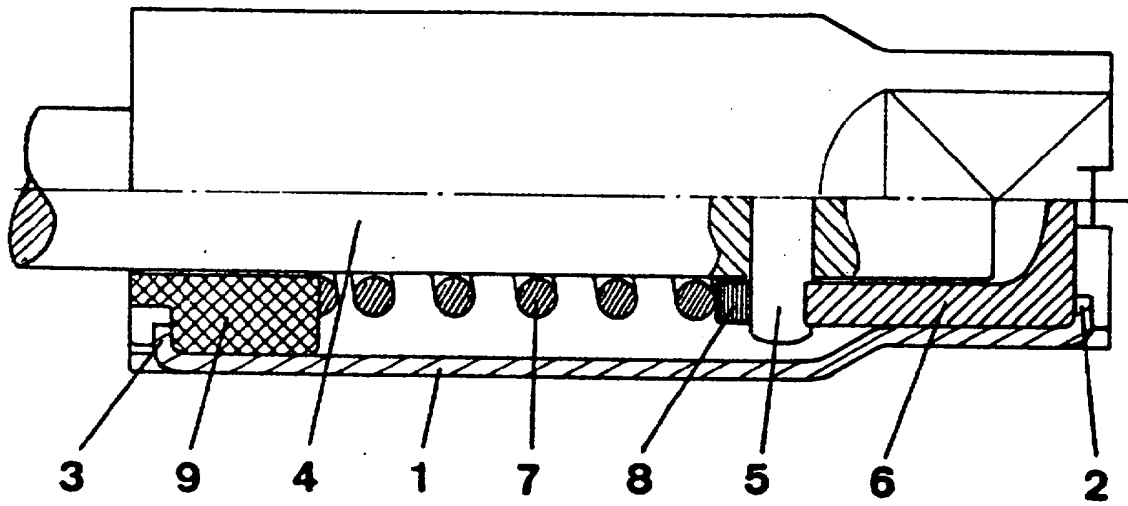

Fig. 1