

RZECZPOSPOLITA  
POLSKA



Urząd Patentowy  
Rzeczypospolitej Polskiej

(12)

# OPIS OCHRONNY WZORU PRZEMYSŁOWEGO

(19) **PL** (11) **Rp.2782**

(21) Numer zgłoszenia: **19311**

(22) Data zgłoszenia: **17.01.2000**

(51) Klasyfikacja:  
**23-02**

(54)

Pojemnik

(45) O udzieleniu prawa z rejestracji ogłoszono:  
**30.09.2003 WUP 09/2003**

(73) Uprawniony z rejestracji wzoru przemysłowego:

**Arent Jan, Łódź, (PL);**  
**Stusio Mieczysław, Łódź, (PL)**

(72) Twórca(y) wzoru przemysłowego:

**Arent Jan, Łódź, (PL);**  
**Stusio Mieczysław, Łódź, (PL)**

**PL Rp.2782**

Arent Wanda

Stusio Stanisława

Łódź, Polska

Łódź, Polska

Pojemnik

Prawo z rejestracji wzoru zdobniczego trwa od dnia 12.01.2000<sup>o</sup>

Twórcami wzoru zdobniczego są: Arent Jan, Stusio Mieczysław

Przedmiotem wzoru zdobniczego jest pojemnik.

Istotę wzoru stanowi nowa postać pojemnika przejawiająca się w kształcie.

Przedmiot wzoru zdobniczego uwidoczniony został na załączonym rysunku, na którym fig. 1 przedstawia pojemnik w widoku z przodu, fig. 2 – pojemnik w widoku z boku, fig.3 – pojemnik w widoku z tyłu.

Pojemnik składa się zasadniczo z dwóch części, dolnej stanowiącej podstawę pojemnika oraz górnej postaci zbiornika. Podstawa pojemnika zbliżona jest kształtem do spłaszczonego walca o eliptycznym przekroju. Natomiast w widoku z przodu przypomina poziomy prostokąt. Górna podstawa tego prostokąta jest wklęsłym łukiem. Dolna podstawa przedmiotowego prostokąta ma zaś w zarysie kształt łuku lekko wypukłego, przy czym w środkowej części wycięta jest w formie grzebienia. W części tylnej podstawy

pojemnika znajduje się przypinka w postaci płaskiej taśmy zawiniętej dośrodkowo i skierowanej ku górze oraz poziomo skierowana ramka stanowiąca przedłużenie dolnej części podstawy pojemnika. Zbiornik pojemnika posiada kształt zbliżony do zamkniętej, dwuczęściowej, symetrycznej muszli, w widoku z przodu przypominającej wyglądem połówkę rozety, nieco wydłużonej ku górze.

#### Zastrzeżenie ochronne

Pojemnik składający się zasadniczo z dwóch części, dolnej stanowiącej podstawę oraz górnej w postaci zbiornika, znamienny tym, że podstawa pojemnika zbliżona jest kształtem do spłaszczonego walca o przekroju eliptycznym, w widoku z przodu posiada wygląd poziomego prostokąta, którego górna podstawa jest wklęsłym łukiem, natomiast podstawa dolna ma w zarysie kształt łuku lekko wypukłego, przy czym w środkowej części wycięta jest w formie grzebienia, w części tylnej podstawy znajduje się przypinka w postaci płaskiej taśmy zawiniętej dośrodkowo i skierowanej ku górze oraz poziomo skierowana ramka stanowiąca przedłużenie dolnej części podstawy pojemnika, natomiast zbiornik pojemnika posiada kształt zbliżony do zamkniętej, dwuczęściowej, symetrycznej muszli, w widoku z przodu przypominającej wyglądem połówkę rozety, nieco wydłużonej ku górze, jak pokazano na załączonym rysunku, fig. 1, fig.2 i fig.3.

*Arant Wanda*  
*Studio Stanisława*  
PEŁNOMOCNIK  
RZECZNIK PATENTOWY  
*Michał Wróblewski*

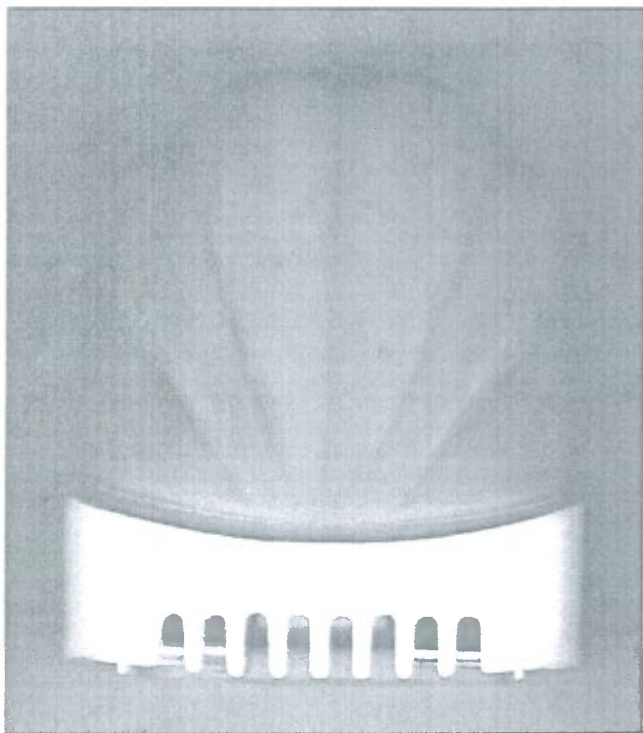

Fig. 1

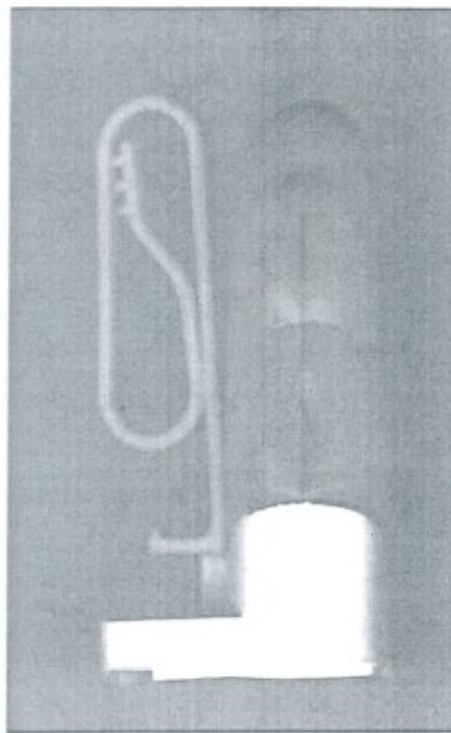

Fig. 2

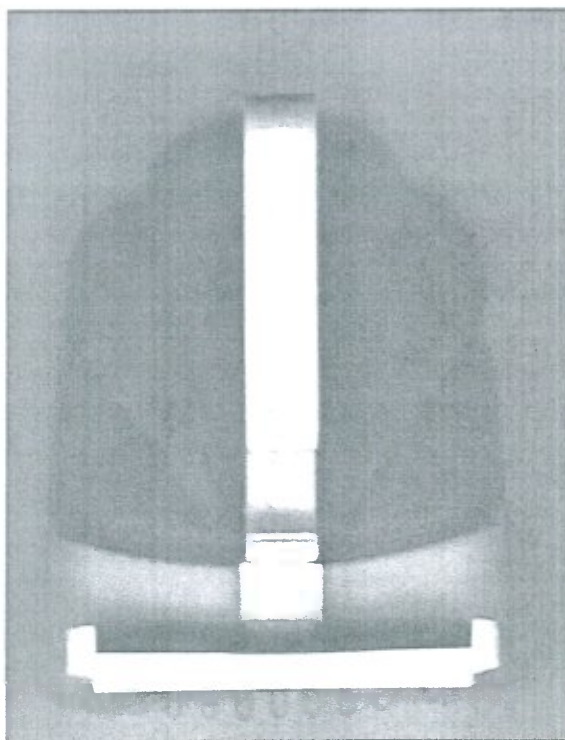

Fig. 3

ZGŁASZAJACY: Wanda Arent,  
Stanisława Stusio

PEŁNOMOCNIK

RZECZNIK PATENTOWY

*Michał Wróblewski*  
mgr Michał Wróblewski