D214020

(19)中華民國智慧財產局

(12)設計說明書公告本 **(11)證書號數：TW D214020 S**

(45)公告日： 中華民國 110 (2021) 年 09 月 11 日

(21)申請案號：110300434 (22)申請日： 中華民國 110 (2021) 年 01 月 25 日

(51)LOC.(11)Cl.：21-02

(30)優先權：2020/08/07 日本 2020-016623

(71)申請人：日商ＭＴＧ股份有限公司 (日本) MTG CO., LTD. (JP)
日本

(72)設計人：松下剛 MATSUSHITA, TSUYOSHI (JP)

(74)代理人：黃瑞賢

(56)參考文獻：

JP 特開 2000-316988 JP D1596524

審查人員：呂正和

圖式數：12 共 12 頁

(54)名稱

訓練器具

代表圖：

TW D214020 S

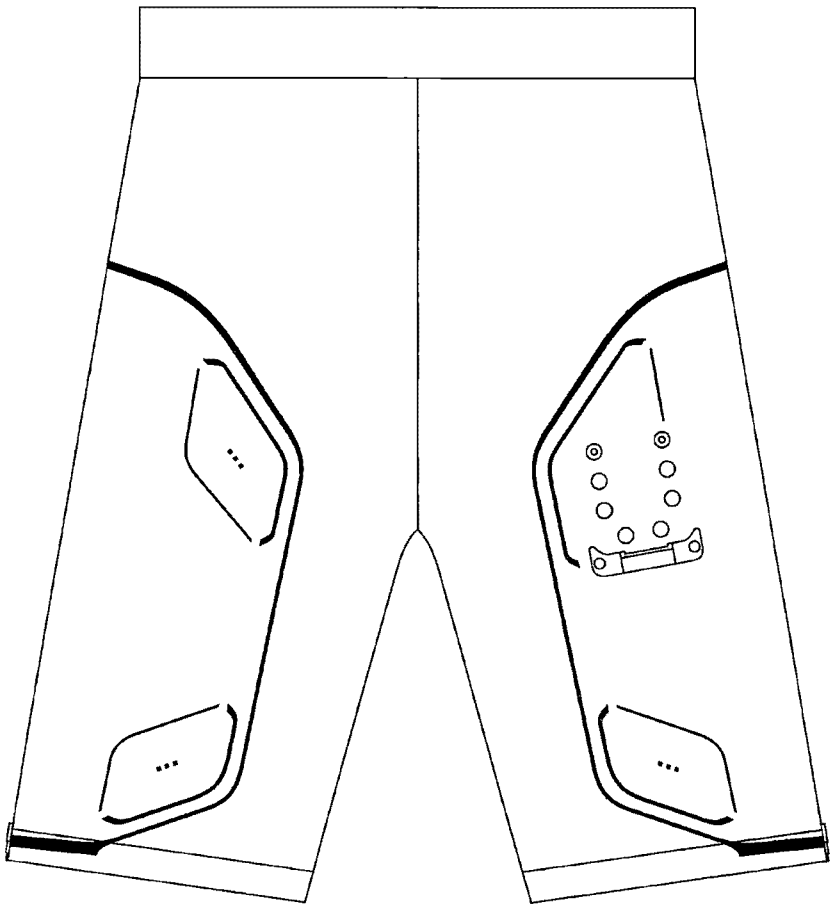

前視圖（代表圖）

公告本

D214020

設計專利說明書

（本說明書格式、順序，請勿任意更動，※記號部分請勿填寫）

※ 申請案號：　　※LOC分類：

※ 申請日：

【設計名稱】（中文/英文）

訓練器具

【物品用途】

【0001】　本物品係藉由設置於內側之電極部流出的電流刺激肌肉，以收緊身體之訓練器具。

【設計說明】

【0002】　無。

圖式

(指定之代表圖，請單獨置於圖式第 1 頁)

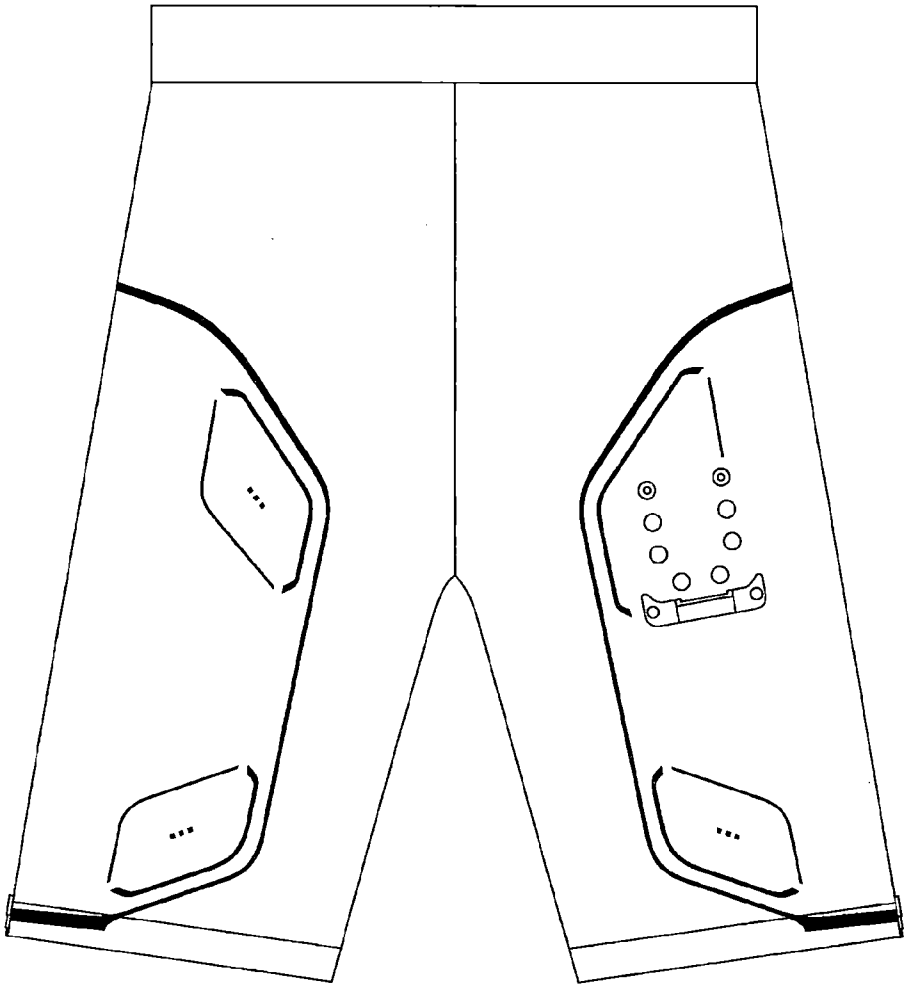

前視圖（代表圖）

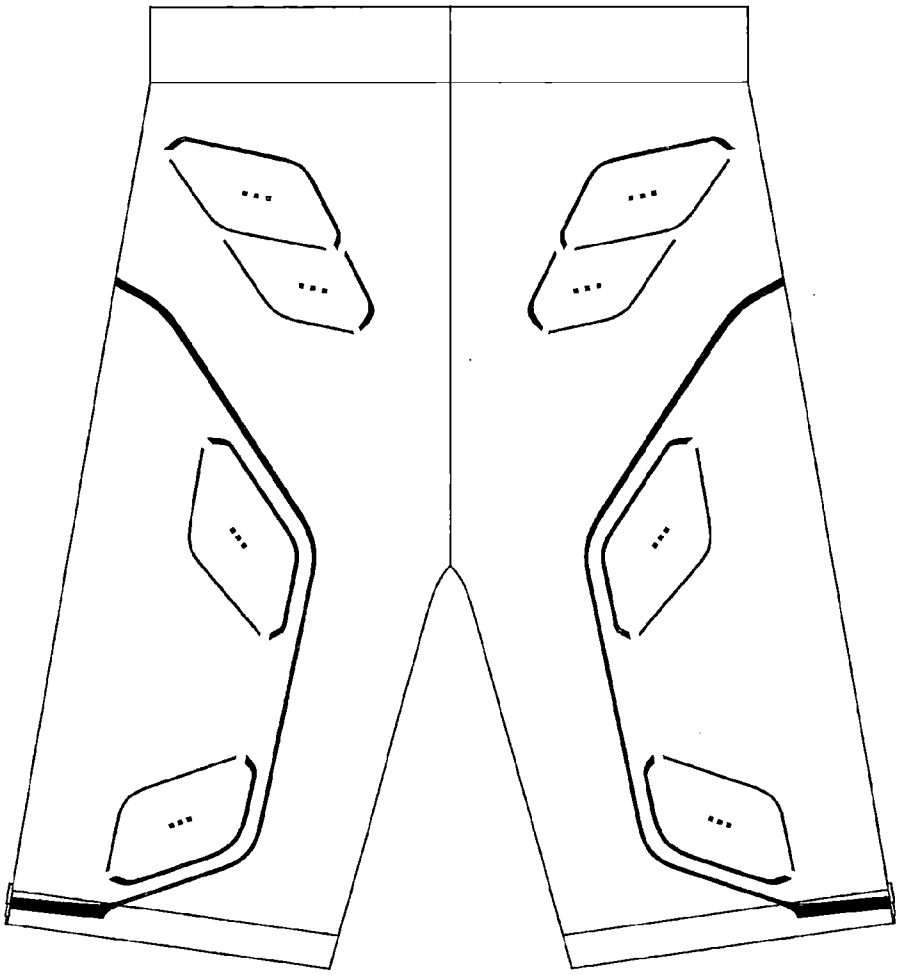

後視圖



左側視圖



右側視圖

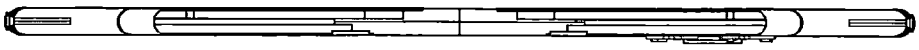

俯視圖



仰視圖

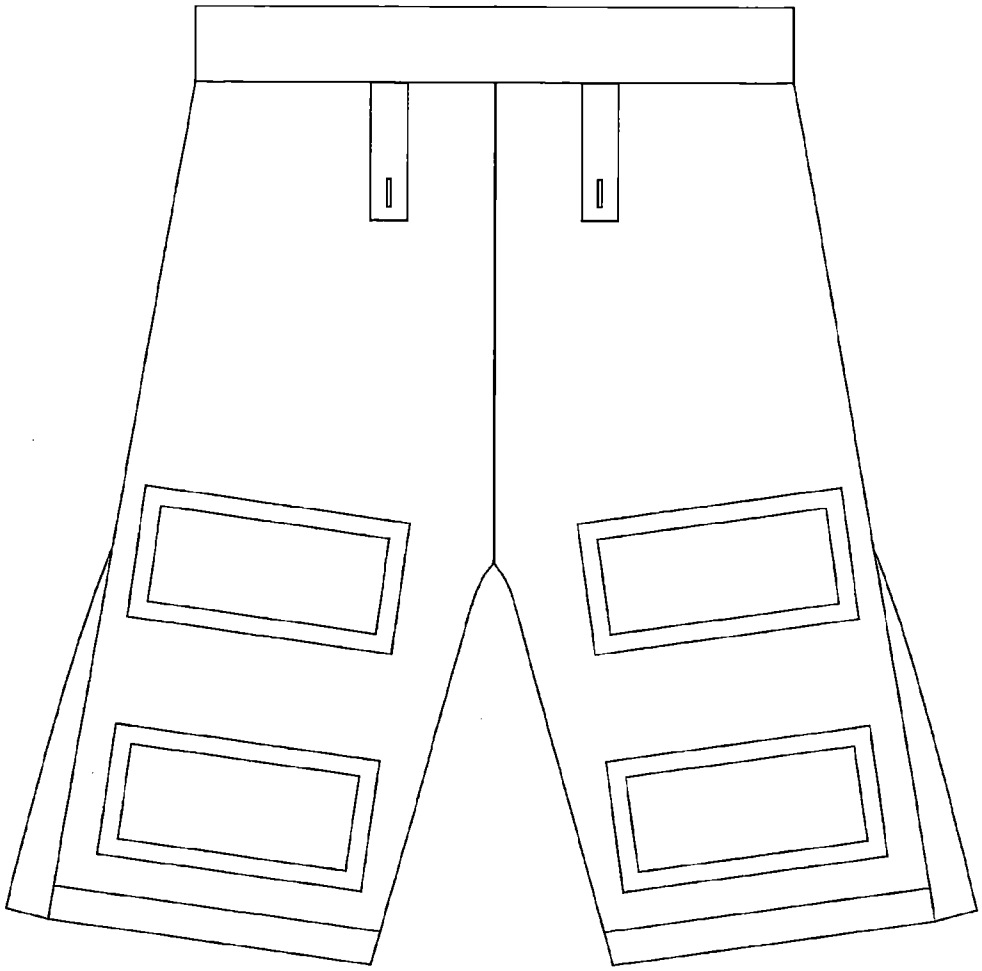

內側前視圖

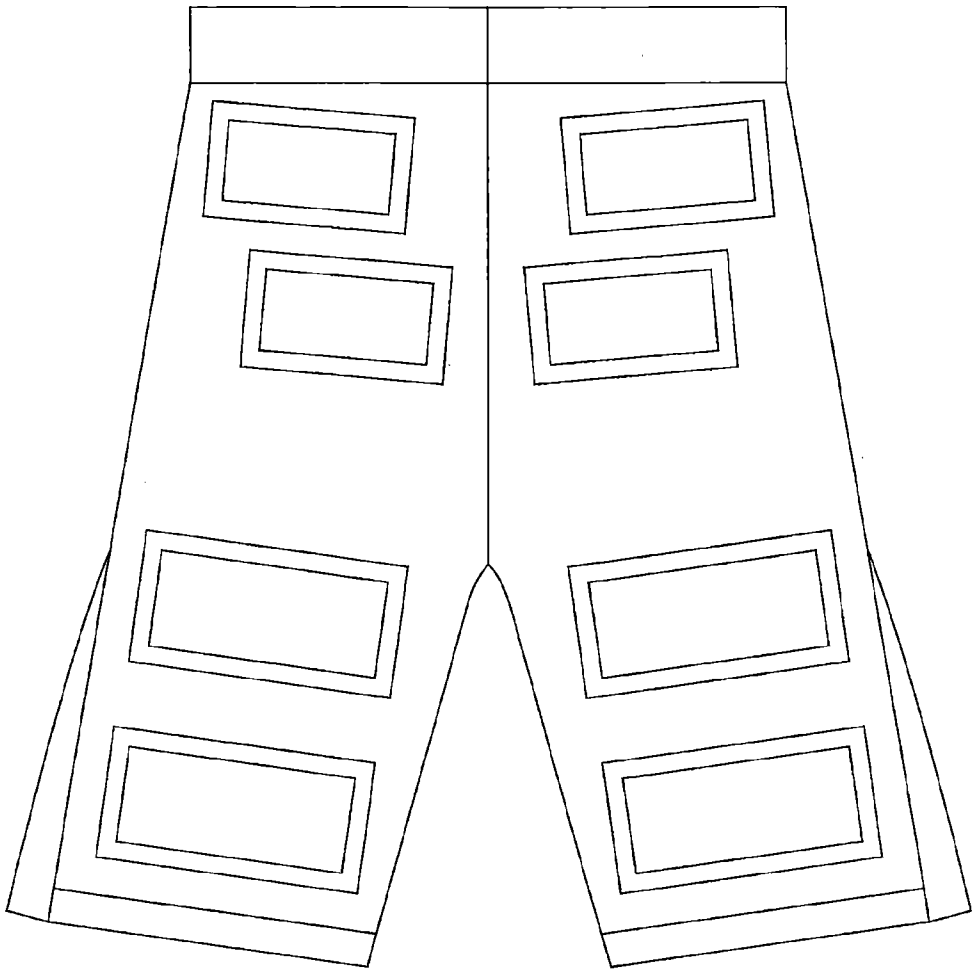

內側後視圖

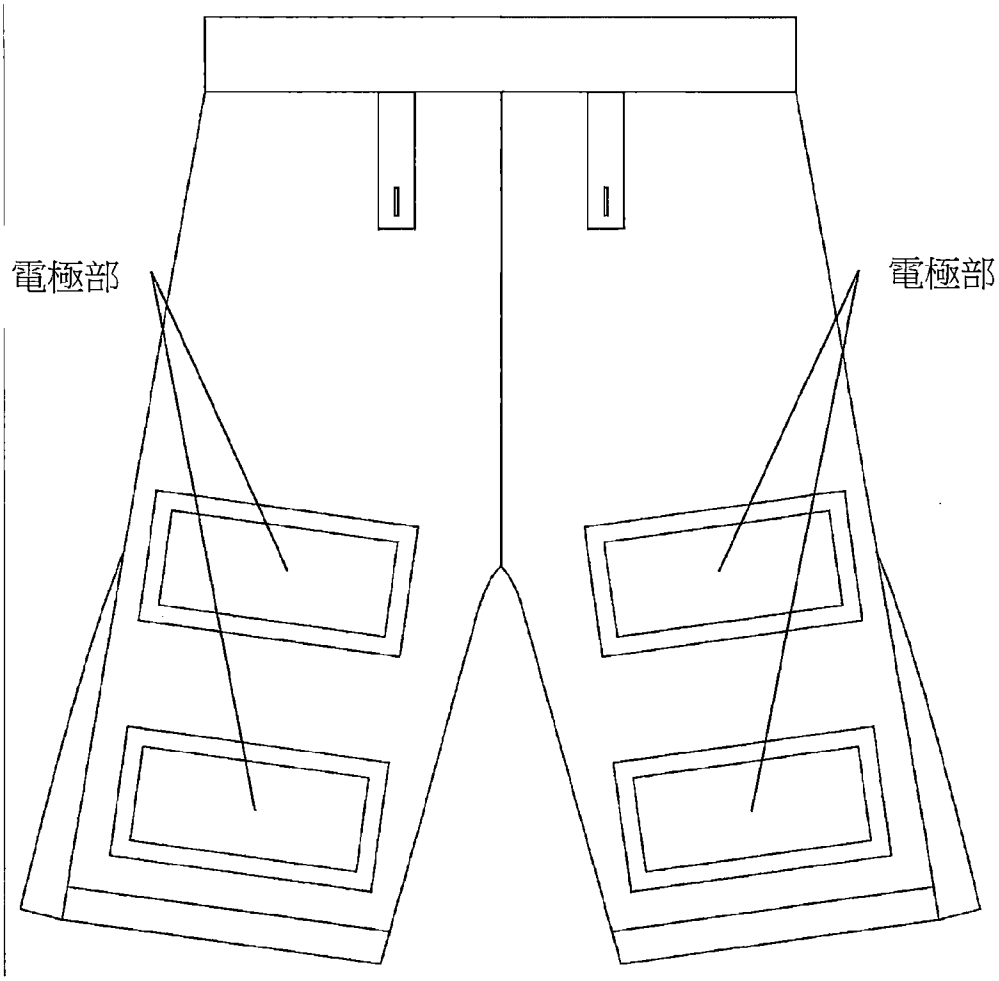

顯示電極部的參考內側前視圖

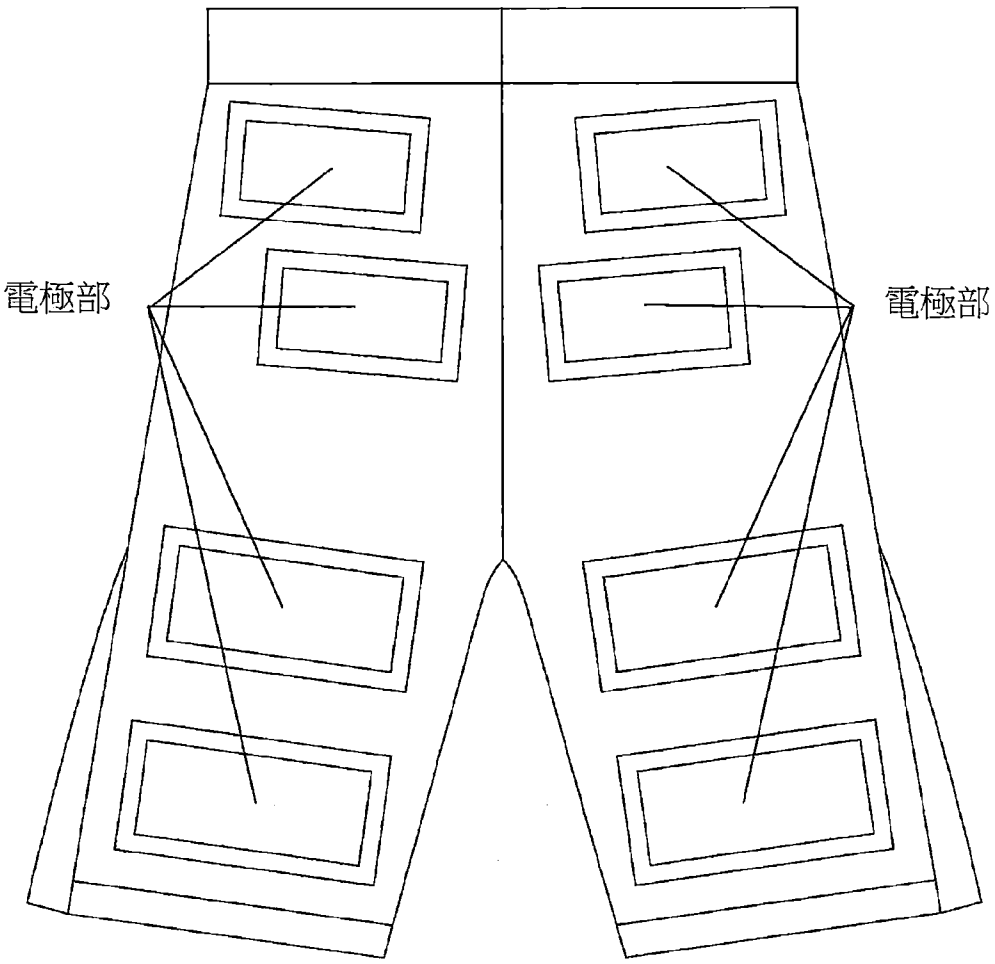

顯示電極部的參考內側後視圖

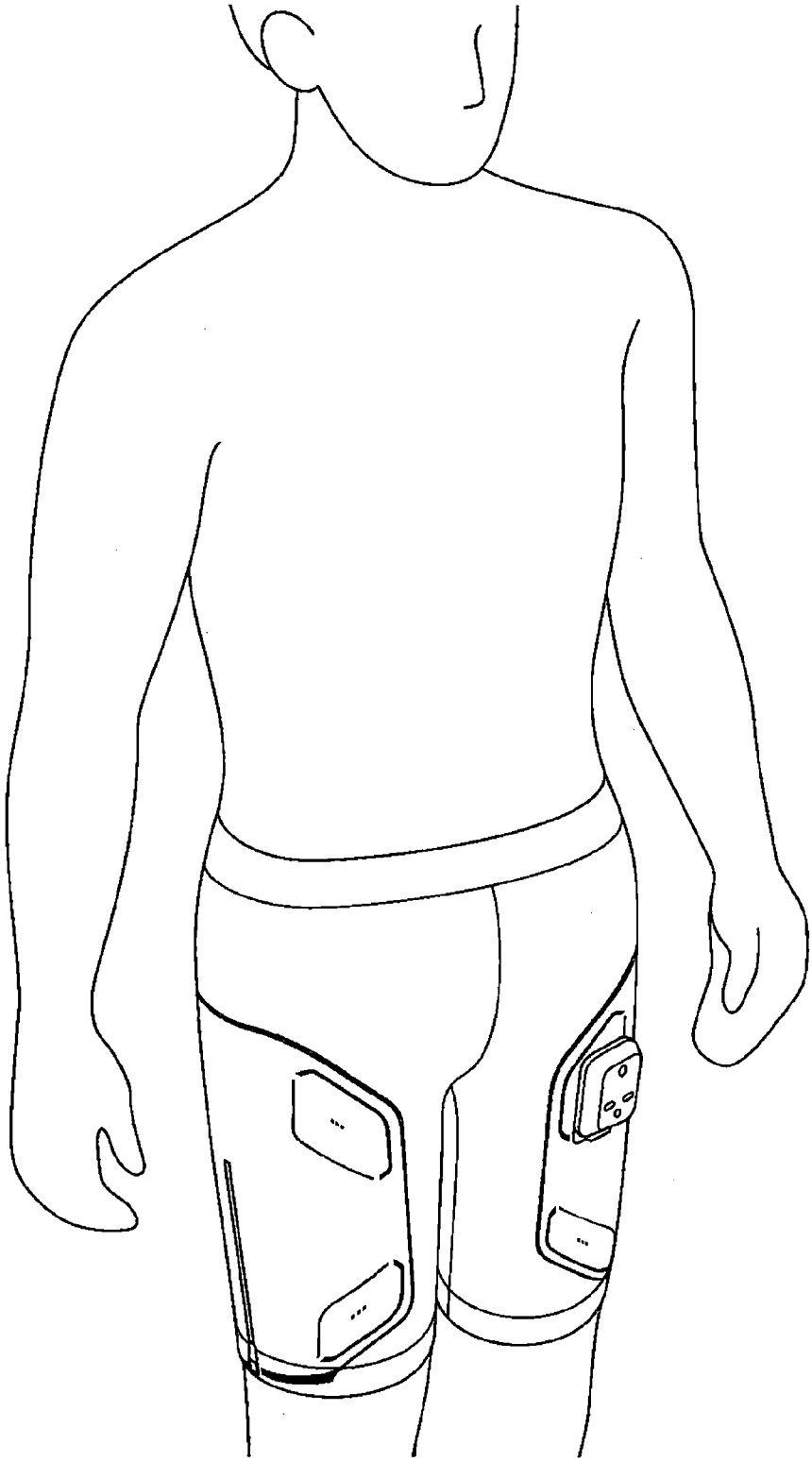

參考立體圖 1

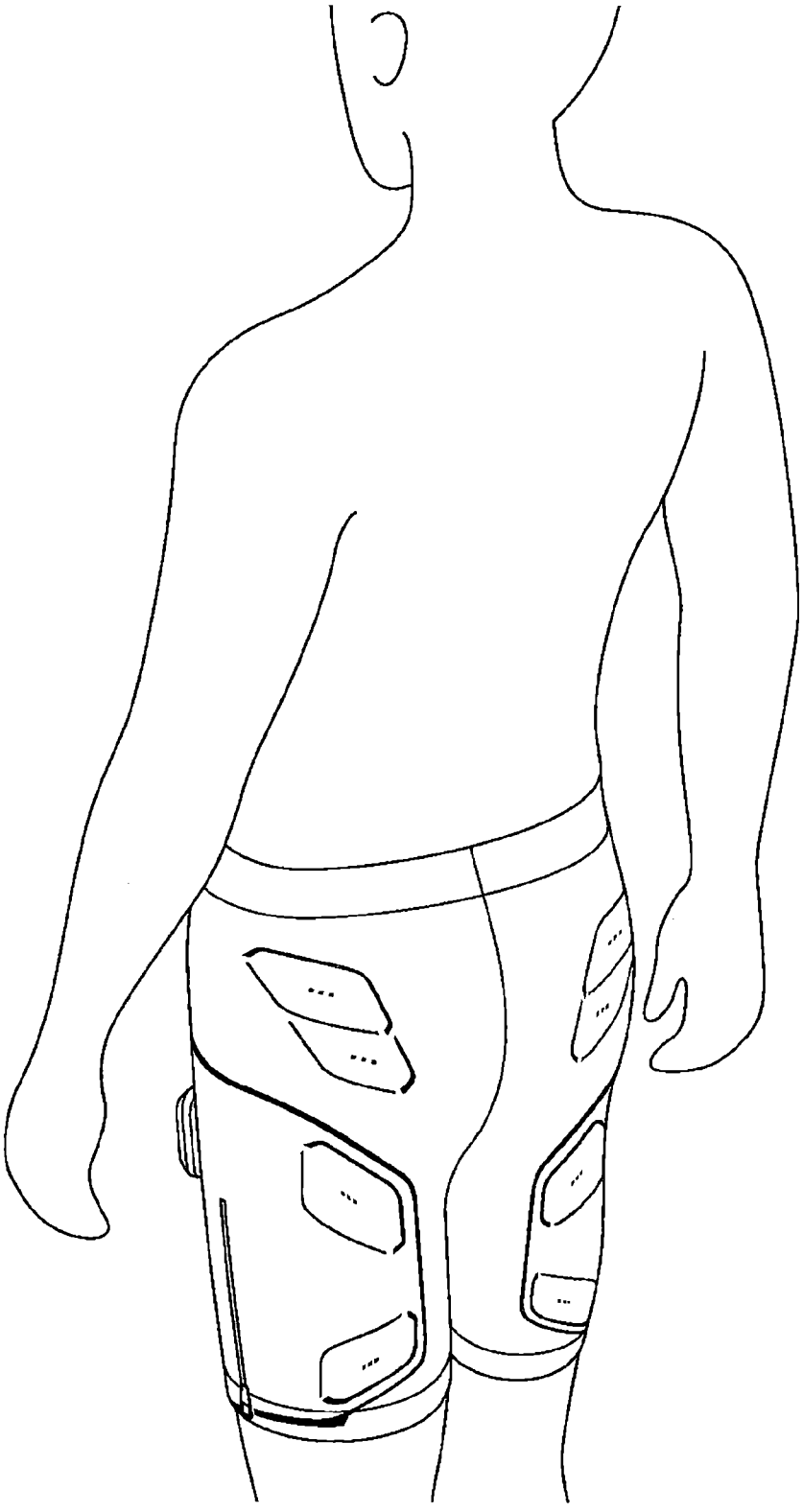

參考立體圖 2