



Europäisches Patentamt
European Patent Office
Office européen des brevets



(11) **EP 1 108 843 A3**

(12) **EUROPÄISCHE PATENTANMELDUNG**

(88) Veröffentlichungstag A3:
17.10.2001 Patentblatt 2001/42

(51) Int Cl.7: **E05D 5/02, E05D 7/04**

(43) Veröffentlichungstag A2:
20.06.2001 Patentblatt 2001/25

(21) Anmeldenummer: **00127492.7**

(22) Anmeldetag: **14.12.2000**

(84) Benannte Vertragsstaaten:
**AT BE CH CY DE DK ES FI FR GB GR IE IT LI LU
MC NL PT SE TR**
Benannte Erstreckungsstaaten:
AL LT LV MK RO SI

(72) Erfinder:
• **Peter, Martin**
33813 Oerlinghausen (DE)
• **Lümkemann, Rolf**
32139 Spenge (DE)
• **Kirschke, Jacqueline**
32107 Bad Salzuflen (DE)

(30) Priorität: **16.12.1999 DE 19960722**

(71) Anmelder: **DORMA GmbH + Co. KG**
58256 Ennepetal (DE)

(54) **Justierbares Band**

(57) Um einen justierbaren Beschlag für die Befestigung eines Glaselementes an einem benachbarten Element zu schaffen, der einfach montiert werden kann und in horizontaler und/oder vertikaler Richtung justierbar

ist, ist an dem Glaselement außenseitig ein Haltestück kraft- und formschlüssig verklebt und eine Lasche des Beschlages zwischen einem Klemmelement und dem Haltestück verspannt.

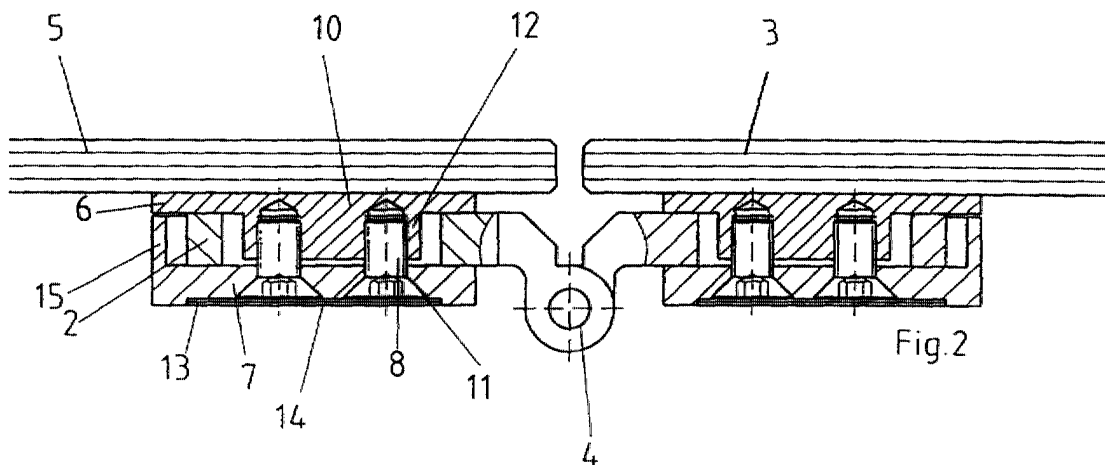

EP 1 108 843 A3



Europäisches
Patentamt

EUROPÄISCHER RECHERCHENBERICHT

Nummer der Anmeldung
EP 00 12 7492

EINSCHLÄGIGE DOKUMENTE			
Kategorie	Kennzeichnung des Dokuments mit Angabe, soweit erforderlich, der maßgeblichen Teile	Betrifft Anspruch	KLASSIFIKATION DER ANMELDUNG (Int.Cl.7)
X	DE 77 05 090 U (BFG GLASSGROUP) 16. Juni 1977 (1977-06-16)	1-3,7,8, 11,12	E05D5/02 E05D7/04
Y	* Seite 3, Zeile 2 - Zeile 5 * * Seite 4, Zeile 20 - Zeile 23 * * Seite 6, Zeile 1 - Zeile 5 * * Abbildung 2 *	4-6,9,10	
Y	DE 196 14 307 A (HUNSRUECKER GLASVEREDELUNG WAG) 16. Oktober 1997 (1997-10-16) * Spalte 1, Zeile 1 - Zeile 13 * * Spalte 8, Zeile 46 - Spalte 9, Zeile 20; Abbildungen 5,6 *	5,6,9,10	
Y	US 4 881 296 A (MARINONI MARIO) 21. November 1989 (1989-11-21) * Abbildung 2 *	4	
			RECHERCHIERTE SACHGEBIETE (Int.Cl.7)
			E05D A47K
Der vorliegende Recherchenbericht wurde für alle Patentansprüche erstellt			
Recherchenort DEN HAAG		Abschlußdatum der Recherche 17. August 2001	Prüfer Moreau, C
KATEGORIE DER GENANNTEN DOKUMENTE		T : der Erfindung zugrunde liegende Theorien oder Grundsätze E : älteres Patentdokument, das jedoch erst am oder nach dem Anmeldedatum veröffentlicht worden ist D : in der Anmeldung angeführtes Dokument L : aus anderen Gründen angeführtes Dokument	
X : von besonderer Bedeutung allein betrachtet Y : von besonderer Bedeutung in Verbindung mit einer anderen Veröffentlichung derselben Kategorie A : technologischer Hintergrund O : nichtschriftliche Offenbarung P : Zwischenliteratur		& : Mitglied der gleichen Patentfamilie, übereinstimmendes Dokument	

EPO FORM 1503 03/82 (P04C03)

**ANHANG ZUM EUROPÄISCHEN RECHERCHENBERICHT
 ÜBER DIE EUROPÄISCHE PATENTANMELDUNG NR.**

EP 00 12 7492

In diesem Anhang sind die Mitglieder der Patentfamilien der im obengenannten europäischen Recherchenbericht angeführten Patentedokumente angegeben.

Die Angaben über die Familienmitglieder entsprechen dem Stand der Datei des Europäischen Patentamts am
 Diese Angaben dienen nur zur Unterrichtung und erfolgen ohne Gewähr.

17-08-2001

Im Recherchenbericht angeführtes Patentedokument	Datum der Veröffentlichung	Mitglied(er) der Patentfamilie	Datum der Veröffentlichung
DE 7705090 U	16-06-1977	KEINE	
DE 19614307 A	16-10-1997	KEINE	
US 4881296 A	21-11-1989	DE 3805095 A	31-08-1989
		DE 58900088 D	29-05-1991
		EP 0329137 A	23-08-1989

EPC FORM P0461

Für nähere Einzelheiten zu diesem Anhang : siehe Amtsblatt des Europäischen Patentamts, Nr.12/82