

(19)  
(12)

(KR)  
(A)

(51) 。 Int. Cl. <sup>7</sup>  
E04C 5/18

(11)  
(43)

2002 - 0005313  
2002 01 17

(21) 10 - 2000 - 0039283  
(22) 2000 07 10

(71)

( ) 3 849 - 7

3 109 - 10

983 210 - 102

(72)

849 - 7 B/D

983 210 - 102

(74)

:

(54)

가

(20) (25A, 25B) (31)가 (21) (23B) (2) (3); (20) (23A, 23B) 가 (23A, 23B) (23B) 가 (23A, 23B) (23B) 가 (13)가 (2); ,

1

1

2a 2b

3

4a 4c (4a), (4b) (4c)

< >

1: 13:

2: 3:

20: 21:

23A, 23B: 25A:

25B: 31:

가

가

가

가

가 D29

가

가

가

가

가

가

가

가

가

가

가

가

가

가

4 3

1  
a 2b

(2) (3) , 2  
(25A) (25B)

(2) (20) (23A, 23B)  
(1) (2)가

(20) (1) , (20) (23A, 23B)  
(20)

(21) , (21) (1) (2) (20) (1)

(21)

가 (20) ,

(23A, 23B) 가 (23A, 23B) (25A, 25B) (23B)  
 가 (23A, 23B) ( ) 가  
 (25B) (25A) , 2b 4 3 2a 2  
 (25A) 가 (26) (27)  
 (25B) (1) (2) 3 (2) (25A) (13)  
 )

(3) (31)가 (2)가  
 (1) (2) (23B) (3) (31) 가 (3) (3) (6)  
 23A, 23B 가 가  
 8 가  
 3 4a 4c

(1) (3) (2)  
 (25A) (1)  
 (13)  
 (2) (25A) (13) (13)  
 2 3 (25B) 가 (25B) (25B)  
 가 (2) 가 (23B)

(1) (3) (2)  
 (23B) 가 (20) (3) (2) (1)  
 (23A, 23B) (3) (1)

(20) (21) (2) (20)  
 (1)

가 4 3 가

(57)

1.

B) (21) (20) (23A, 23B) (20) (23A, 23B) (13)가 (25A, 25) (23B) 가 (2); (31)가 (2) (23B) 가 (4);

2.

1 (23A, 23B) (31) 가

3.

1 (20) (23A, 23B)

4.

1 (23A, 23B) 4 3 (25B)

5.

4 (25A) (26) (27) (23A, 23B)

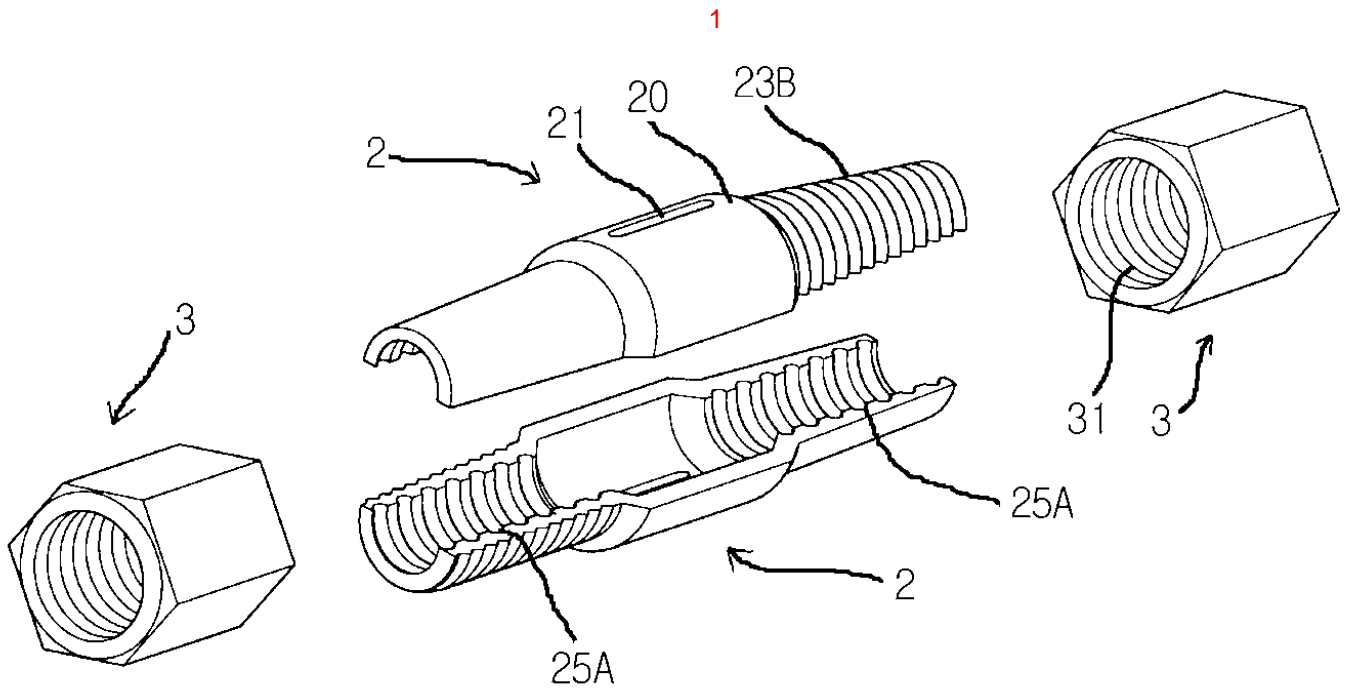

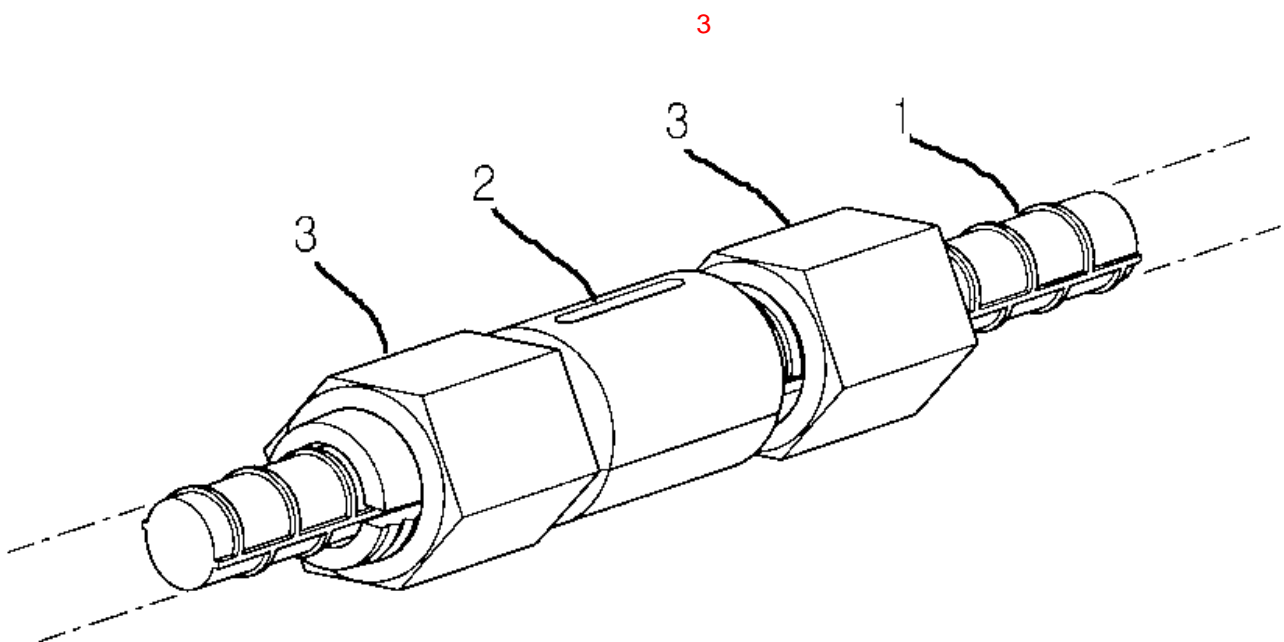
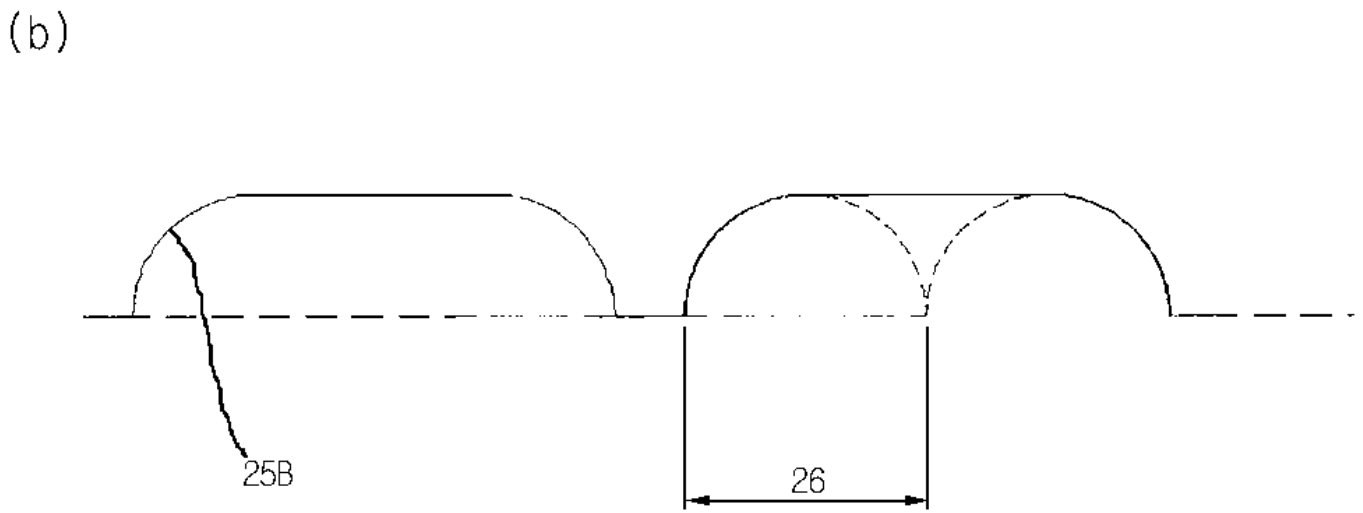
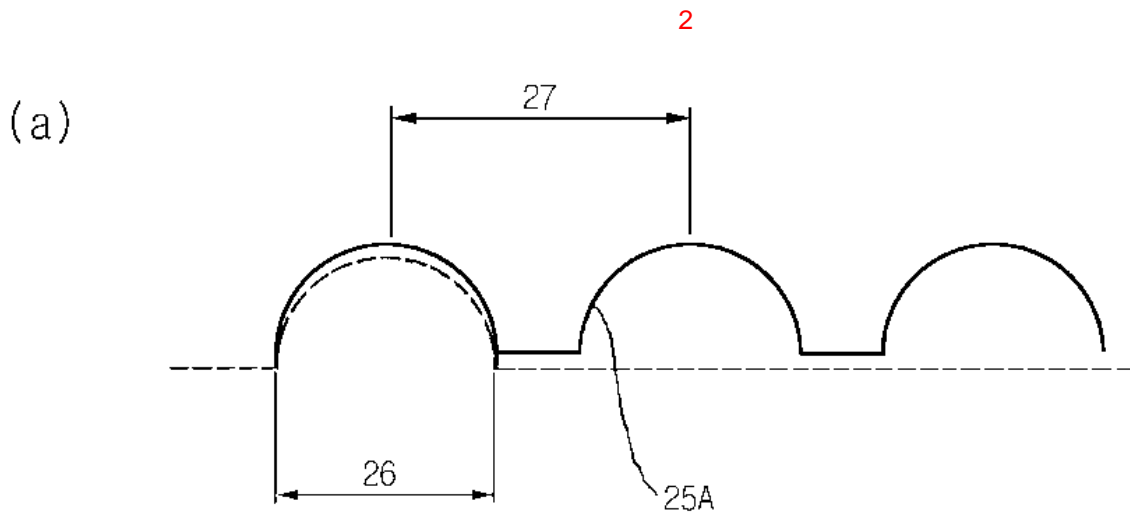

4

