



(12) **EUROPÄISCHE PATENTANMELDUNG**

(88) Veröffentlichungstag A3:
27.01.1999 Patentblatt 1999/04

(51) Int. Cl.⁶: D07B 3/08

(43) Veröffentlichungstag A2:
15.10.1997 Patentblatt 1997/42

(21) Anmeldenummer: 97103915.1

(22) Anmeldetag: 08.03.1997

(84) Benannte Vertragsstaaten:
AT BE DE ES FR IT

(72) Erfinder: **Bell, Bertram**
52224 Stolberg (DE)

(30) Priorität: 12.04.1996 DE 19614404

(74) Vertreter:
Kohlmann, Kai, Dipl.-Ing.
Wallstrasse 46
52064 Aachen (DE)

(71) Anmelder:
KMB Kabel-Maschinen-Bau GmbH
52224 Stolberg/Rhld. (DE)

(54) **Einfachschlag-Verseilmaschine mit offenem Verseilrotor**

(57) Um bei einer Einfachschlag - Verseilmaschine (1) mit offenem Verseilrotor (2) den Spulenwechsel zu erleichtern und eine höhere Leistung zu erzielen, wird erfindungsgemäß vorgeschlagen, daß beidseitig der Spule (4) Teller (22 a, 22 b) auf korrespondierenden Öff-

nungen der Spulenwangen (19 a, 19 b) aufsetzen und ein zumindest Zugkräfte übertragendes Mittel (24) auf den von dem Antrieb der Spule (8) weiter entfernt liegenden Teller (22 a) wirkt.

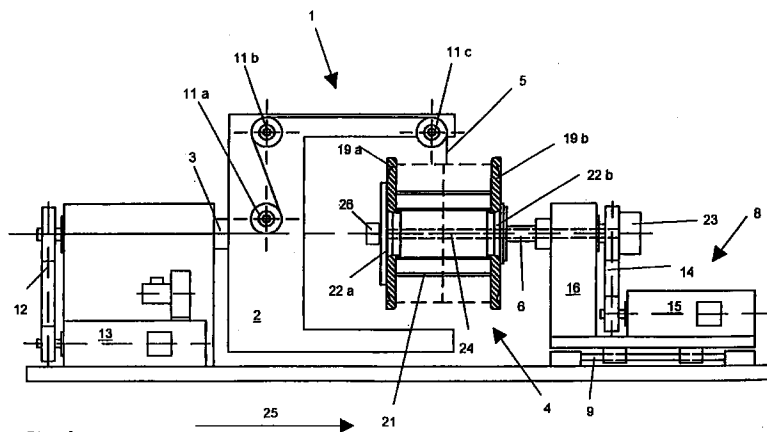

Fig. 1



Europäisches
Patentamt

EUROPÄISCHER RECHERCHENBERICHT

Nummer der Anmeldung
EP 97 10 3915

EINSCHLÄGIGE DOKUMENTE			
Kategorie	Kennzeichnung des Dokuments mit Angabe, soweit erforderlich, der maßgeblichen Teile	Betrifft Anspruch	KLASSIFIKATION DER ANMELDUNG (Int.Cl.6)
A	DE 10 72 160 B (SIEMENS-SCHUCKERTWERKE AG) 24. Dezember 1959 * Spalte 1, Zeile 36 - Spalte 2, Zeile 45 *	1,7,8	D07B3/08
A	US 2 338 848 A (G.E. HENNING ET AL) 11. Januar 1944 * Spalte 1, Zeile 50 - Spalte 2, Zeile 9 * * Spalte 2, Zeile 53 - Spalte 3, Zeile 31 *	1,7,8	
D,A	US 1 900 309 A (W.E. SOMERVILLE) 7. März 1933 * Anspruch 1; Abbildung 1 * * Seite 1, Zeile 84 - Seite 2, Zeile 9 *	1,3,7,8	
Der vorliegende Recherchenbericht wurde für alle Patentansprüche erstellt			RECHERCHIERTE SACHGEBIETE (Int.Cl.6)
			D07B
Recherchenort	Abschlußdatum der Recherche	Prüfer	
DEN HAAG	25. November 1998	Goodall, C	
KATEGORIE DER GENANNTEN DOKUMENTE			
X : von besonderer Bedeutung allein betrachtet Y : von besonderer Bedeutung in Verbindung mit einer anderen Veröffentlichung derselben Kategorie A : technologischer Hintergrund O : nichtschriftliche Offenbarung P : Zwischenliteratur		T : der Erfindung zugrunde liegende Theorien oder Grundsätze E : älteres Patendokument, das jedoch erst am oder nach dem Anmeldedatum veröffentlicht worden ist D : in der Anmeldung angeführtes Dokument L : aus anderen Gründen angeführtes Dokument & : Mitglied der gleichen Patentfamilie, übereinstimmendes Dokument	

EPO FORM 1503 03 82 (P04C03)