

RZECZPOSPOLITA
POLSKA



Urząd Patentowy
Rzeczypospolitej Polskiej

(12)

OPIS OCHRONNY WZORU PRZEMYSŁOWEGO

(19) **PL** (11) **13611**

(21) Numer zgłoszenia: **13058**

(22) Data zgłoszenia: **12.05.2008**

(51) Klasyfikacja:
02-04

(54)

Nakładka obuwia zimowego

(45) O udzieleniu prawa z rejestracji ogłoszono:
27.02.2009 WUP 02/2009

(73) Uprawniony z rejestracji wzoru przemysłowego:

**Antoni Kubaczka, Jaworze Nałężę, (PL);
Grzegorz Kubaczka, Jaworze Nałężę, (PL);
Marek Kubaczka, Bielsko-Biała, (PL)**

(72) Twórca(y) wzoru przemysłowego:

**Kubaczka Antoni, Jaworze Nałężę, (PL);
Kubaczka Grzegorz, Jaworze Nałężę, (PL);
Kubaczka Marek, Bielsko-Biała, (PL)**

PL 13611

Nr Rp. 136.11

Klasa 02-04

Nakładka obuwia zimowego

Przedmiotem wzoru przemysłowego jest nakładka obuwia zimowego, przeznaczona do nakładania w zimie zarówno na obuwie turystyczne, jak i na zimowe obuwie męskie damskie i dziecięce.

Przedmiot wzoru przemysłowego uwidoczniono na rysunku, gdzie fig. 1 przedstawia nakładkę obuwia zimowego w widoku od góry, fig. 2 przedstawia nakładkę obuwia zimowego w widoku od dołu, fig. 3 przedstawia nakładkę obuwia zimowego w widoku z boku, fig. 4. przedstawia w widoku od spodu element przeciwślizgowy, fig. 5 przedstawia element przeciwślizgowy w widoku z boku, fig. 6 przedstawia elementy mocowania elementu przeciwślizgowego, a fig. 7 przedstawia nakładkę obuwia zimowego zamocowanego na obuwiu w widoku z boku.

Cechą istotną nakładki obuwia zimowego według wzoru przemysłowego jest to, że w kształtce o zarysie podeszwy mocowane są w wybraniach (1) uchwyty kątowe (2) z przelotowym otworem (3), które od spodu (4) kształtki poprzez bolce (5) zabezpieczone drugostronnie zatyczką (6) osadzają w niej elementy przeciwślizgowy (7) o kształcie gwiazdki ze skierowanymi na zewnątrz wierzchołkami, a w obszarze pięty kształtki uchwyt kątowy (2) osadzony jest w osi kształtki, zaś boczne uchwyty kątowe (2) osadzone są naprzeciw siebie, natomiast w części śródstopia uchwyty kątowe (2) osadzone są naprzeciw siebie tworząc między sobą kąty ostre, zaś w części palcowej uchwyt kątowy (2) osadzony jest w osi kształtki, przy czym od spodu kształtka w części śródstopia ma wybranie

(8) o kształcie litery X, a w części obcasa jest wybranie (9) o kształcie litery V, natomiast w węższej powierzchni uchwyt kątowy (2) ma przelotowe prostokątne wybranie (10), a przed obcasem na powierzchni kształtki jest występ (11)

Sposób nakładania nakładki na obuwiu przedstawiono na fig. 1, gdzie jest ona mocowana paskami (12) do obuwia.

PEŁNOMOCNIK
RZECZNIK PATENTOWY
Walter Caputa
ul. Hutnicza 22
43-300 BIELSKO-BIAŁA
Tel. 033/15-87-82

Podpis zgłaszającego
Pełnomocnik

RZECZNIK PATENTOWY

Walter Caputa

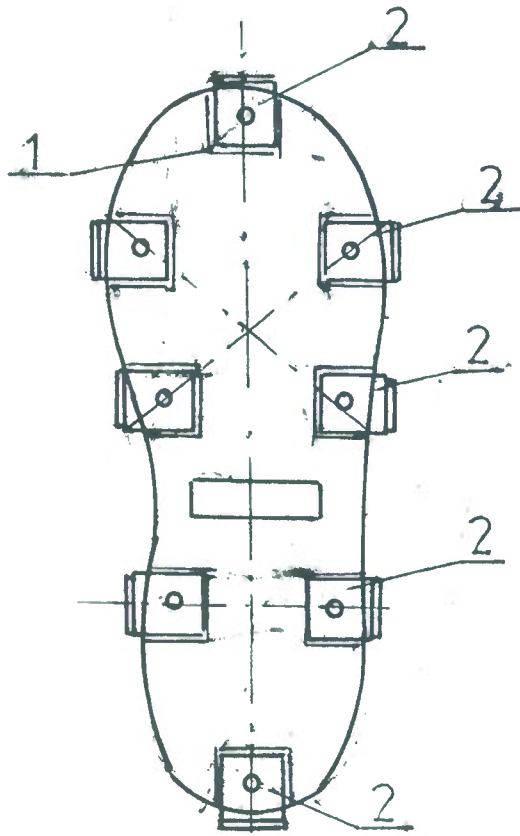

Fig.1

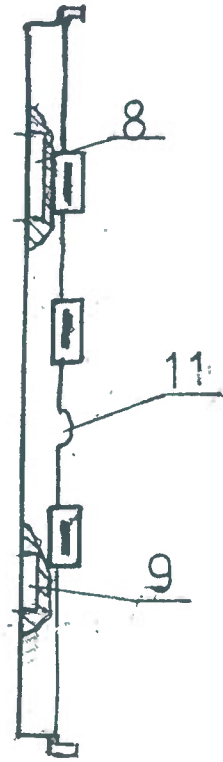

Fig.3

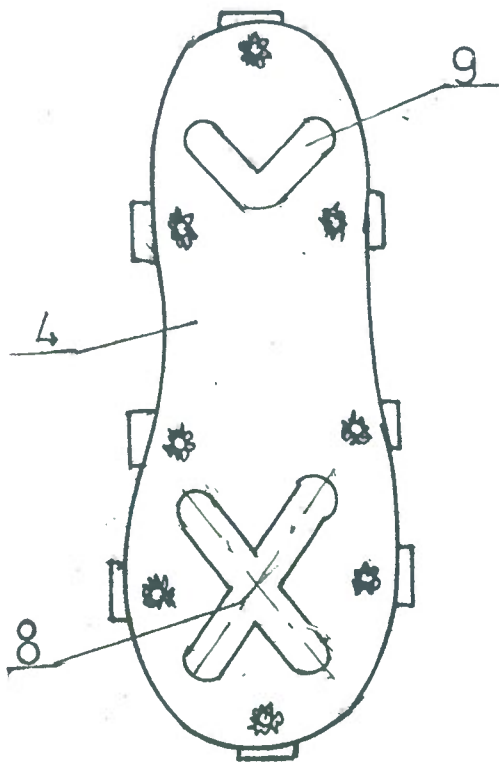

Fig.2



Fig.4



Fig.5

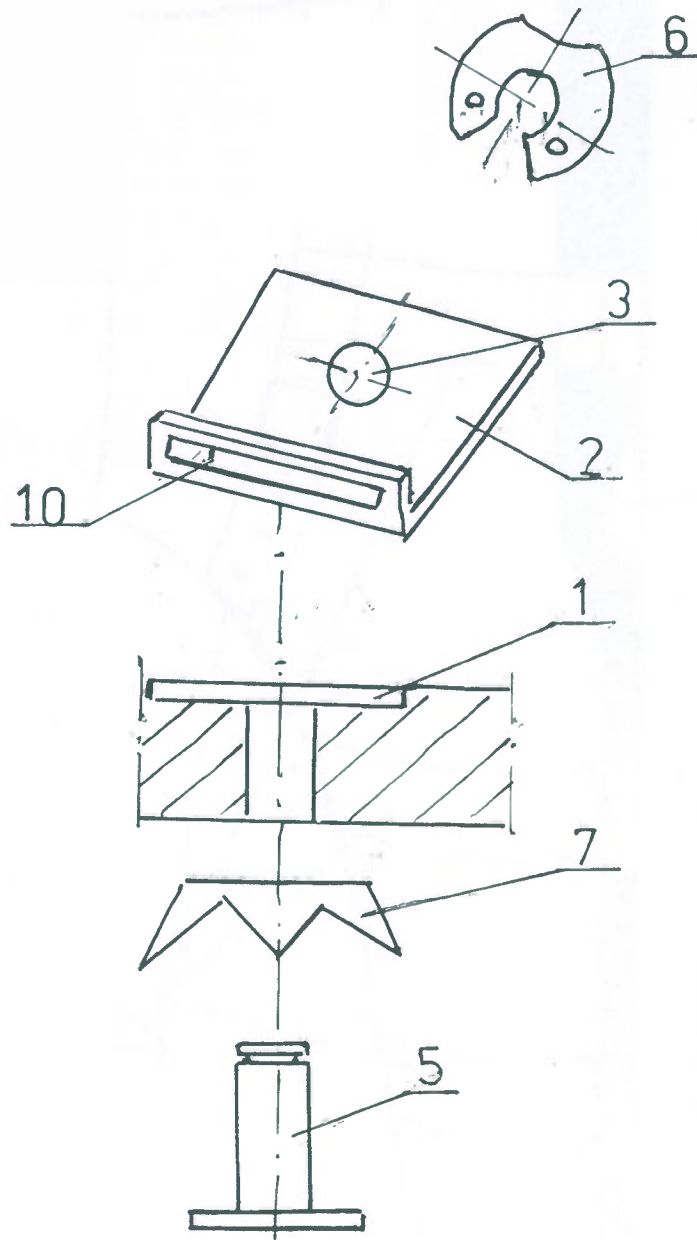

Fig. 6