

RZECZPOSPOLITA
POLSKA



Urząd Patentowy
Rzeczypospolitej Polskiej

(12)

OPIS OCHRONNY WZORU PRZEMYSŁOWEGO

(19) **PL** (11) **19594**

(21) Numer zgłoszenia: **20454**

(22) Data zgłoszenia: **17.12.2012**

(51) Klasyfikacja:
08-06

(54)

Uchwyt meblowy

(45) O udzieleniu prawa z rejestracji ogłoszono:
31.07.2013 WUP 07/2013

(73) Uprawniony z rejestracji wzoru przemysłowego:

**GTV SPÓŁKA Z OGRANICZONĄ
ODPOWIEDZIALNOŚCIĄ SPÓŁKA
KOMANDYTOWO-AKCYJNA,
Pruszków, (PL)**

(72) Twórca(y) wzoru przemysłowego:

**PIŁKA IWONA, Komorów, (PL);
PIŁKA WOJCIECH, Komorów, (PL)**

PL 19594

Opis wzoru przemysłowego

Przedmiotem wzoru przemysłowego jest uchwyt meblowy jednopunktowy, wykonany z gumy i metalu, stanowiący wyposażenie drzwi, drzwiczek i szuflad elementów meblowych, zwłaszcza mebli stanowiących wyposażenie pokoi dziecięcych.

Nowa i oryginalna postać wzoru przemysłowego przejawia się w jego kształcie, cechach i kolorystyce postaci stanowiących część chwytową tego uchwytu oraz w materiale użytym do jego wytworzenia.

Przedmiot wzoru przemysłowego został uwidoczniony na załączonym materiale ilustracyjnym oraz na rysunku, na którym fig. 1 przedstawia uchwyt meblowy jednopunktowy w widoku perspektywicznym, fig. 2 - ten sam uchwyt meblowy w widoku z przodu, a fig. 3 - ten sam uchwyt meblowy w widoku z góry.

Uchwyt meblowy według wzoru przemysłowego stanowi bryła monolityczna utworzona z części chwytowej wykonanej z gumy w kolorze czerwonym w kształcie spłaszczonego ostrosłupa ściętego o podstawie kwadratowej oraz z walcowej stopki metalowej również w kolorze czerwonym, której górny kołnierzowy koniec zatopiony - zwulkanizowany jest w gumowej części chwytowej tworząc razem jeden monolit, przy czym stopka ta usytuowana jest w osi symetrii tej części chwytowej, a w jej płaskiej podstawie wykonany jest osiowy nagwintowany otwór montażowy. Z kolei na górnej płaskiej powierzchni części chwytowej tego uchwytu wykonane jest płytkie profilowe gniazdo, w którym osadzony jest element o kształcie przypominającym kwiat tulipana w kolorze żółtym, posiadający dolną owalną jego część zakończoną u góry trzema trójkątnymi występami, przy czym górna płaska powierzchnia tego kwiatu wystaje nieznacznie ponad górną płaską, czerwoną powierzchnię części chwytowej tego uchwytu.

Cechy istotne wzoru przemysłowego

Uchwyt meblowy jednopunktowy, stanowiący wyposażenie drzwi, drzwiczek i szuflad elementów meblowych mebli, stanowiących wyposażenie zwłaszcza pokoi dziecięcych, pokazany na materiale ilustracyjnym oraz na rysunku fig. 1 - 3 charakteryzuje się tym, że:

- stanowi go bryła utworzona z części chwytowej w kolorze czerwonym, w kształcie spłaszczonego ostrosłupa ściętego o podstawie kwadratowej oraz z walcowej stopki również w kolorze czerwonym, której górny kołnierzowy koniec zatopiony - zwulkanizowany jest w tej części chwytowej tworząc razem jeden monolit, przy czym stopka ta usytuowana jest w osi symetrii tej części chwytowej, a w jej płaskiej podstawie wykonany jest osiowy nagwintowany otwór montażowy, przy czym
- na górnej płaskiej powierzchni części chwytowej tego uchwytu wykonane jest płytkie profilowe gniazdo, w którym osadzony jest element o kształcie przypominającym kwiat tulipana, posiadający dolną owalną jego część zakończoną u góry trzema trójkątnymi występami w kolorze kontrastującym z pozostałą jego częścią chwytową, przy czym górna płaska powierzchnia tego kwiatu wystaje nieznacznie ponad górną płaską, powierzchnię części chwytowej tego uchwytu.

Ilustracja wzoru



Fig.1

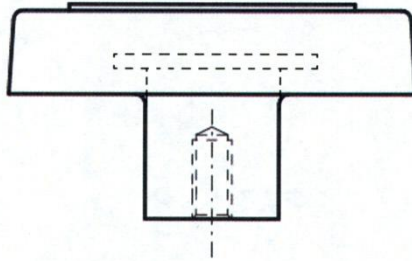

Fig.2

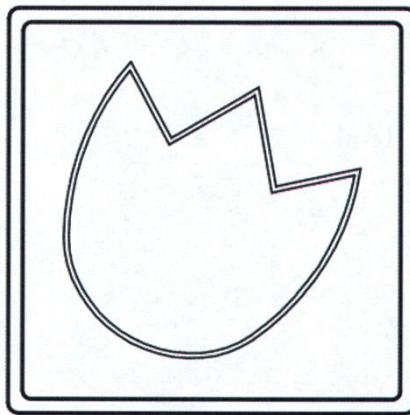

Fig.3

