

RZECZPOSPOLITA  
POLSKA



Urząd Patentowy  
Rzeczypospolitej Polskiej

(12)

# OPIS OCHRONNY WZORU PRZEMYSŁOWEGO

(19) **PL** (11) **Rp.1964**

(21) Numer zgłoszenia: **20714**

(22) Data zgłoszenia: **23.10.2000**

(51) Klasyfikacja:  
**02-02**

(54)

**Śpiwór dla niemowląt**

(30) Pierwszeństwo:

**24.07.2000 (FR)**

(45) O udzieleniu prawa z rejestracji ogłoszono:

**30.04.2003 WUP 04/2003**

(73) Uprawniony z rejestracji wzoru przemysłowego:

**S.C.GALEC, Issy Les Moulineaux, (FR)**

(72) Twórca(y) wzoru przemysłowego:

**Virvaire Thierry, Paryż, (FR)**

**PL Rp.1964**

T-52910/GR

S.C.GALEC,

Issy Les Moulineaux, Francja

Twórca wzoru zdobniczego : Thierry VIRVAIRE

Śpiwór dla niemowląt

Prawo z rejestracji wzoru trwa od dnia: 23 października 2000r

Pierwszeństwo :24 lipca 2000r(Francja)

Przedmiotem wzoru zdobniczego jest śpiwór dla niemowląt.

Istotę wzoru stanowi nowa postać śpiwora dla niemowląt, przejawiająca się w kształcie.

Przedmiot wzoru zdobniczego jest uwidoczniony na załączonym rysunku, na którym fig.1 przedstawia śpiwór dla niemowląt w widoku z przodu, a fig.2- śpiwór dla niemowląt w widoku z tyłu.

Śpiwór dla niemowląt według wzoru zdobniczego, charakteryzuje się tym, że stanowi bezrękawnik, mający w widoku z przodu i z tyłu zarys trapezu równoramiennego z łukowatymi ramionami, przy czym pachy i dekolty bezrękawnika są wykrojone łukowato, a część tylna bezrękawnika ma wydłużone ramiączka zapinane na rzepy i ramiączka te zachodzą na część przednią,

zaś na jednym boku bezrękawnika znajduje się wiazadło. Ponadto w części przedniej bezrękawnika przebiega łukowata linia oddzielająca karczek, a u dołu części przedniej bezrękawnika znajduje się motyw dekoracyjny stylizowany na postaci zwierząt.

#### Zastrzeżenie ochronne

Śpiwór dla niemowląt, znamieny tym, że stanowi bezrękawnik, mający w widoku z przodu i z tyłu zarys trapezu równoramiennego z łukowatymi ramionami, przy czym pachy i dekolt bezrękawnika są wykrojone łukowato, a część tylna bezrękawnika ma wydłużone ramiączka zapinane na rzepy i ramiączka te zachodzą na część przednią, zaś na jednym boku bezrękawnika znajduje się wiazadło, a ponadto w części przedniej bezrękawnika przebiega łukowata linia oddzielająca karczek, a u dołu części przedniej bezrękawnika znajduje się motyw dekoracyjny stylizowany na postaci zwierząt, jak przedstawiono na załączonym rysunku, fig. 1 do 2.

S.C.GALEC,

Pełnomocnik :

mgr inż. Urszula Sierpińska  
Rzecznik Patentowy

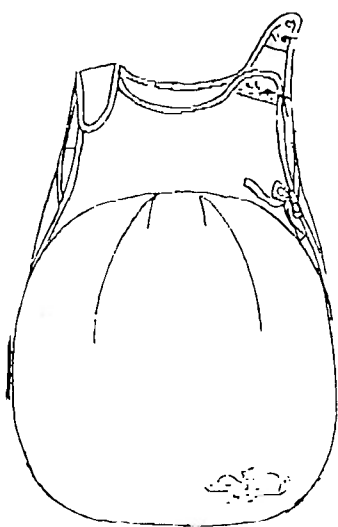

FIG. 1

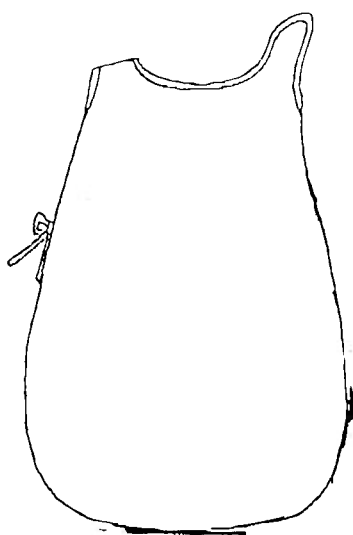

FIG. 2

S.C. GALEC

Pełnomocnik:

mgr inż. Urszula Sierpńska  
Rzecznik Patentowy