

(19)



URZĄD
PATENTOWY
RZECZYPOSPOLITEJ
POLSKIEJ

(10) **PL 28762 S2**

(12)

Opis ochronny wzoru przemysłowego

(21) Numer zgłoszenia: **31513**

(22) Data zgłoszenia: **2023.03.29**

(45) Data publikacji o udzieleniu ochrony: **2023.08.21 WUP 34/2023**

(51) Klasyfikacja:
25-03

(73) Uprawniony:
**POLITECHNIKA BYDGOSKA IM. JANA
I JĘDRZEJA ŚNIADECKICH, Bydgoszcz, PL**

(72) Twórca(-y):
**ALINA LIPOWICZ-BUDZYŃSKA, Smolec, PL
JULIA KACPRZYKOWSKA, Bydgoszcz, PL,**

(74) Pełnomocnik:
Piotr Jankowski, Bydgoszcz, PL

(54) Tytuł:

Budynek

PL 28762 S2

Opis wzoru przemysłowego

Przedmiotem wzoru przemysłowego jest bryła budynku o dynamicznej formie.

Cechy istotne wzoru to: nieregularny kształt, składający się z brył bazujących na formie ostrosłupa i graniastosłupów trójkątnych, strzelista forma bryły, pasy w części frontowej elewacji umieszczono pasy, które dynamizują formę budynku.

Przedmiot wzoru przedstawiono na załączonym materiale ilustracyjnym, na którym:

Fig. 1 – bryła budynku w widoku perspektywnym od strony czołowej,

Fig. 2 – bryła budynku w widoku perspektywnym od strony tylnej,

Fig. 3 – bryła budynku – elewacja czołowa,

Fig. 4 – bryła budynku – elewacja tylna,

Fig. 5 – bryła budynku – elewacja boczna,

Fig. 6 – bryła budynku – elewacja boczna,

Fig. 7 – bryła budynku w widoku z góry.

Ilustracja wzoru

Fig.1

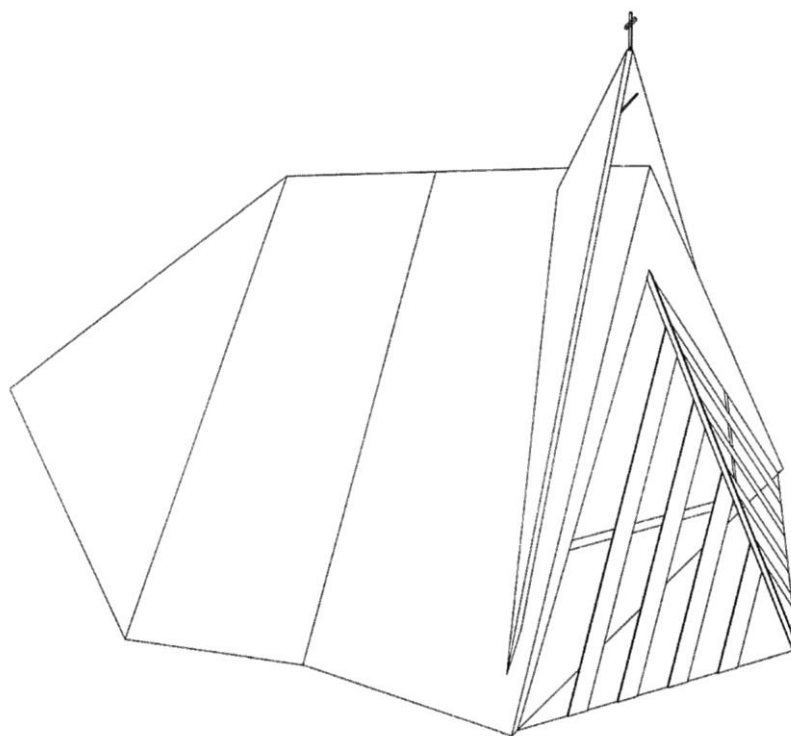

Fig.2

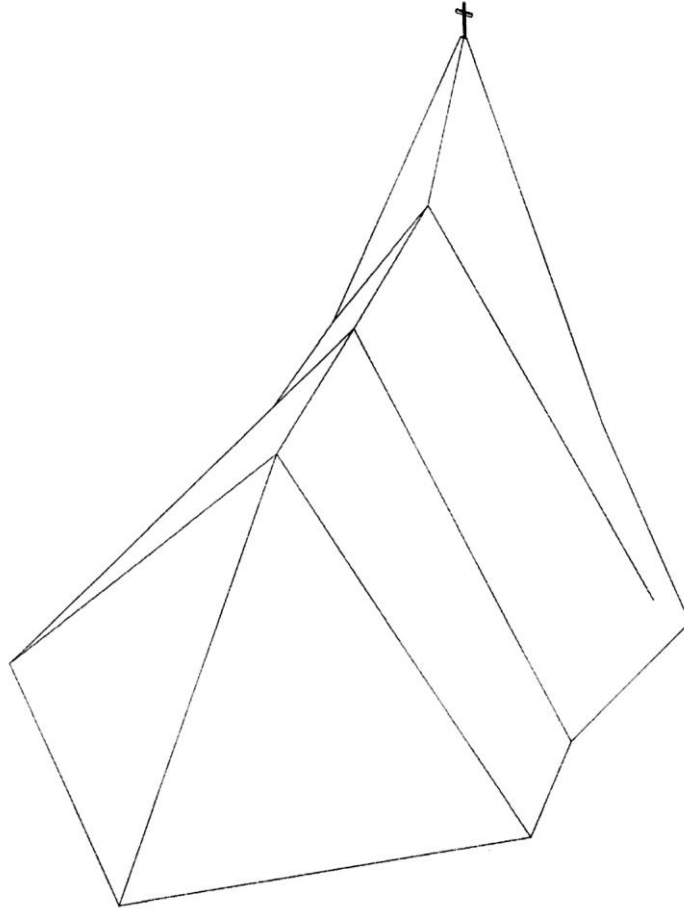

Fig.3

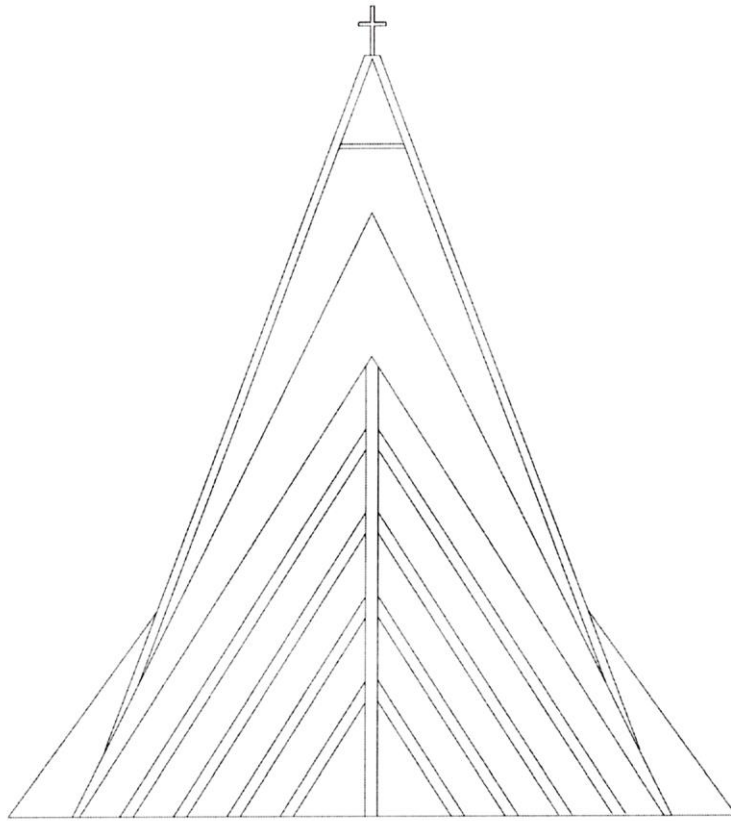

Fig.4

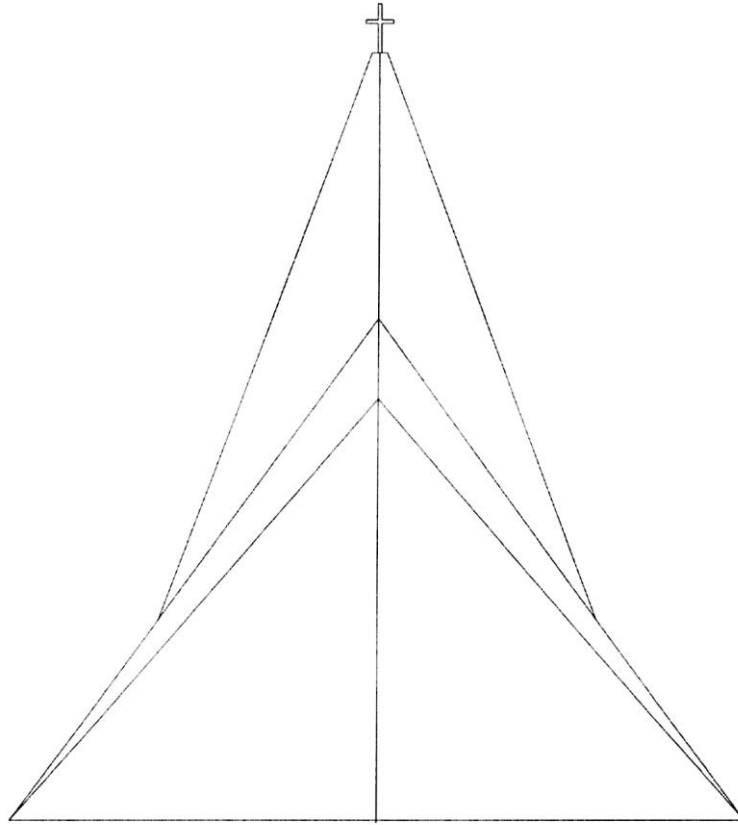

Fig.5

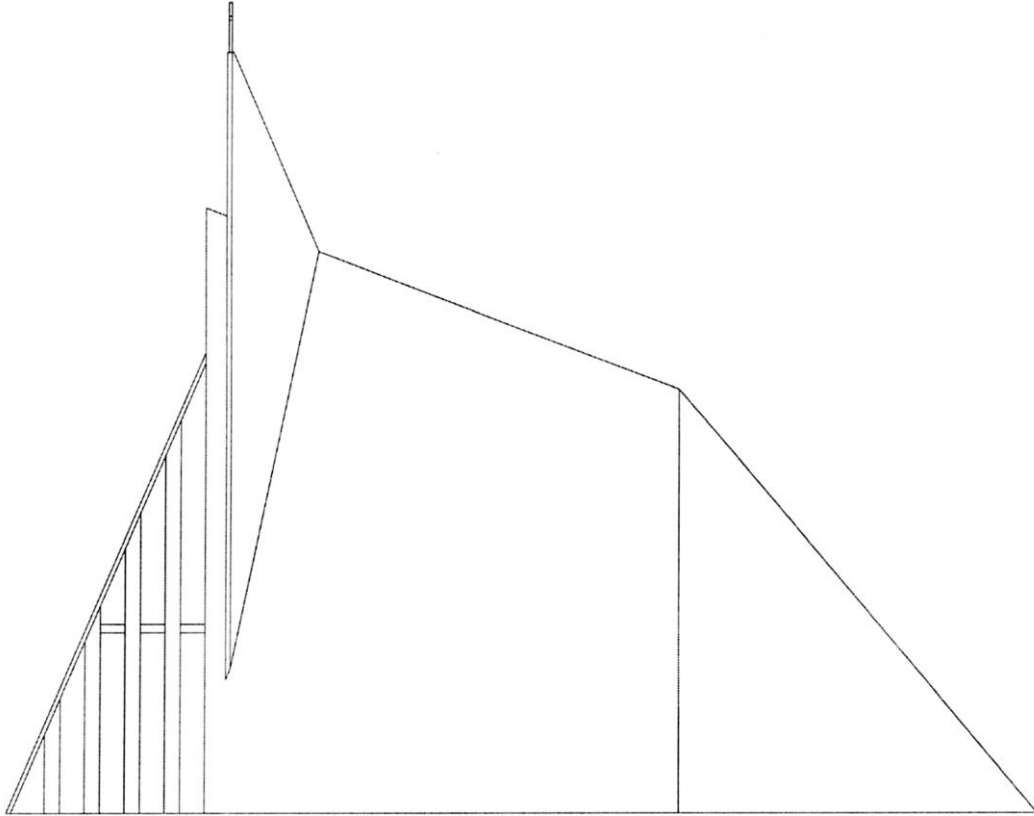

Fig.6

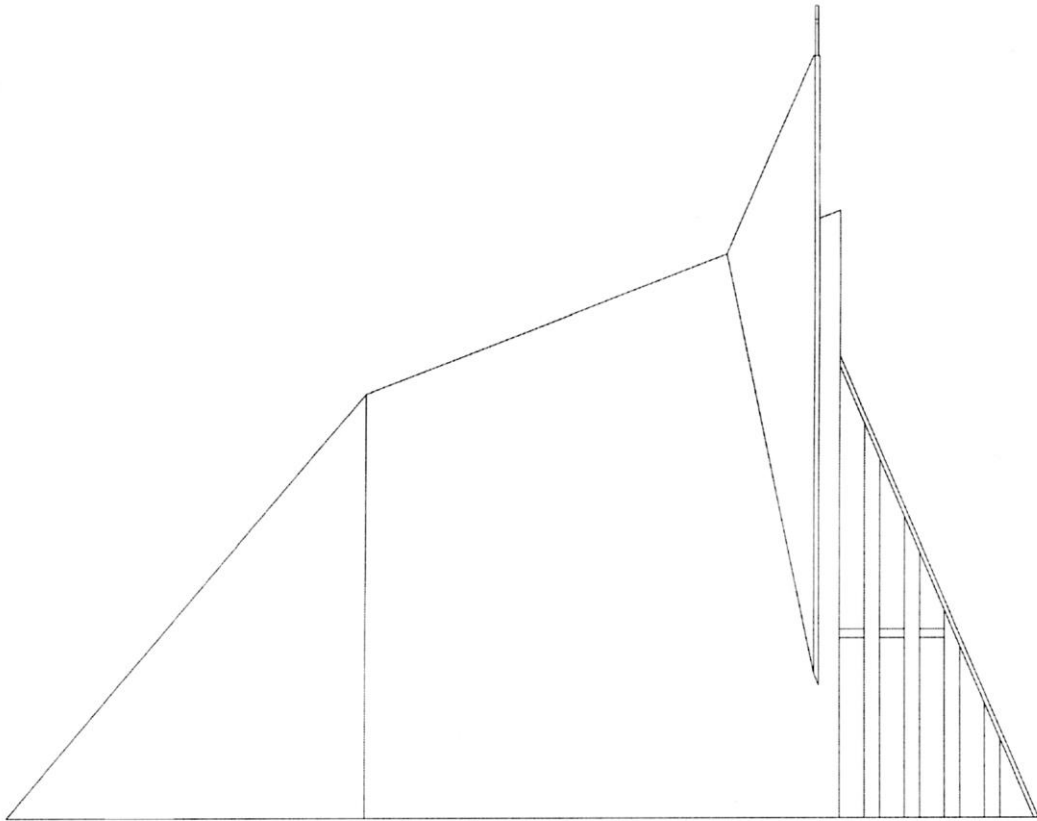

Fig.7

