

(19) DANMARK



(12) PATENTANSØGNING (10) DK 2833/90 L

Patentdirektoratet

- 
- (21) Patentansøgning nr.: 2833/90 (51) Int. Cl. 5: A 01 B 73/00  
(22) Indleveringsdag:.... 29 nov 1990 A 01 D 34/44  
(24) Løbedag:..... 29 nov 1990 A 01 D 34/66  
(41) Alm. tilgængelig:.... 30 maj 1992  
(62) Stamansøgningsnummer:.....  
(86) International ansøgning nr.:... -  
(86) International indleveringsdag:  
(85) Videreførselsdag:  
(30) Prioritet: -  
(71) Ansøger: \*Maskinfabriken Taarup A/S, Taarup Strandvej; 5300 Kerteminde, DK  
(72) Opfinder: Børge \*Larsen, Kystvej 29; 5300 Kerteminde, DK  
(74) Fuldmægtig: Hofman-Bang & Boutard A/S, Adelgade 15, 1304, København K

- 
- (54) Skårlægger  
(57) Sammendrag

2833-90

En skårlægger (16) har en hovedramme (17, 18), der kan ophænges i en traktors (10) trepunktsophæng (14, 15) og to vinkelformede bærerammer (22, 23), hvis ene ben (22) er hængslet (ved 23) til hovedrammen, og på hvis andet ben (24) en høsteenhed (27) er svingbart anbragt. Ved hjælp af hydrauliske cylindre kan bærerammerne svinges mellem en arbejdsstilling, hvori de to høsteenheder dækker en stor, ubrudt arbejdsbredde, og en transportstilling, hvori hele skårlæggeren ikke fylder mere i tværetningen end traktoren.

fortsættes

2833-90

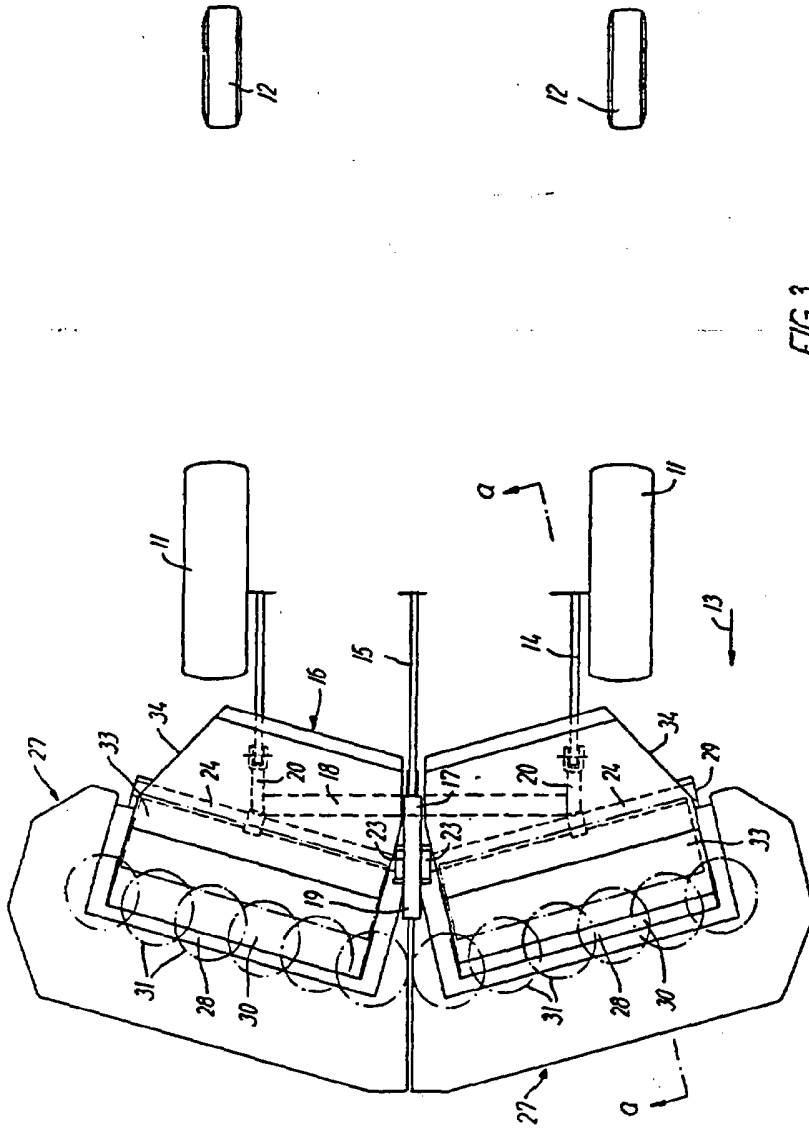

FIG. 3