

RZECZPOSPOLITA  
POLSKA



Urząd Patentowy  
Rzeczypospolitej Polskiej

(12)

**OPIS OCHRONNY  
WZORU  
PRZEMYSŁOWEGO**

(19) **PL** (11) **16196**

(21) Numer zgłoszenia: **15730**

(22) Data zgłoszenia: **02.12.2009**

(51) Klasyfikacja:  
**28-03**

(54)

**Uniwersalna rękawica do masowania**

(45) O udzieleniu prawa z rejestracji ogłoszono:  
**28.02.2011 WUP 02/2011**

(73) Uprawniony z rejestracji wzoru przemysłowego:  
**Przedsiębiorstwo Produkcyjno Handlowe  
"SILPUR - WATRA" Józef Dzwonczyk,  
Konstancin - Jeziorna, (PL)**

(72) Twórca(y) wzoru przemysłowego:  
**Dzwonczyk Józef, Konstancin - Jeziorna, (PL)**

**PL 16196**

Nr itp. 16196 ..

Klasa 28-03....

Uniwersalna rękawica do masowania.

Przedmiotem wzoru przemysłowego jest uniwersalna rękawica do masowania ciała ludzi i zwierząt.

Przedmiot wzoru został uwidoczniony na załączonej ilustracji. Fig. 1 przedstawia uniwersalną rękawicę do masażu w stanie złożonym Fig. 2 i Fig. 3 w stanie rozłożonym, z dwóch stron, a Fig. 4 – zastosowanie rękawicy.

Jest to przyrząd do kompleksowego masowania ciała człowieka i ciał zwierząt. Jest wykonany z miękkiego polietylenu w kształcie dwóch prostokątów zwężonych ku jednemu z krótszych boków, połączonych z sobą dłuższymi krawędziami na zasadzie zawiasu. Zapięcie stanowią dwa zazębiające się uchwyty na pozostałych długich bokach. Przyrząd ma zaokrąglone narożniki. Obydwie powierzchnie zaopatrzone są w miękkie kolce wysokości 12 mm z jednej strony oraz 14 mm z drugiej strony, bardziej miękkie. Po złożeniu otrzymujemy dwustronną rękawicę.

Taką rękawicą dobrze się masuje całe ciało. Można też zdjąć z ręki i trzymając za boczne krawędzie masować, sięgając do wszystkich zakamarków ciała, jak przestrzenie między palcami, pachwiny, pod pachami, w uszach, skronie, brwi, szyja, policzki itp.

Istota przyrządu według wzoru pojawia się w oryginalnym kształcie dwustronnej rękawicy o kolczastych płaszczyznach po obu stronach.

Korzystną cechą przyrządu jest jego miękkość, giętkość, delikatność; nie ma możliwości okaleczenia ciała.

Korzystną cechą wzoru jest również to, że każdy człowiek prowadzi masaż sam. Można go wykonywać w kąpielni, pod prysznicem, na sucho, stojąc, siedząc, leżąc w łóżku, na plaży w samochodzie, TIR-y itp.

Przyrząd według wzoru może służyć sportowcom, ludziom niepełnosprawnym, obłożnie chorym, może zapobiegać odleżynom.

Zdrowie, to równowaga energetyczna w organizmie. Nasz organizm z natury jest przystosowany do regeneracji. (samouzdrawienia). Po zabiegu całe ciało „płonie”. Zalecane jest położyć się na 15 minut do łóżka albo ubrać się i do pracy, bądź z psem na spacer. Ruch, ruch, ruch ! Jeśli budzisz się w nocy zrób zabieg i do łóżka, będziesz spać.

Cechy istotne wzoru przemysłowego przejawiają się w tym, że:

1. złożona rękawica tworzy miejsce na włożenie ręki i widzimy tylko dwie kolczaste powierzchnie (wygodne do masowania kręgosłupa).

2. miękkość i delikatność w masowaniu: nie ma możliwości zadrapań, czy skaleczenia.
3. rozłożona rękawica położona na twardym podłożu wykorzystywana jest do samodzielnego masażu pleców.

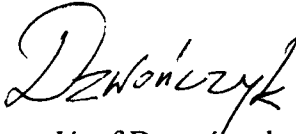
  
Józef Dzwonczyk

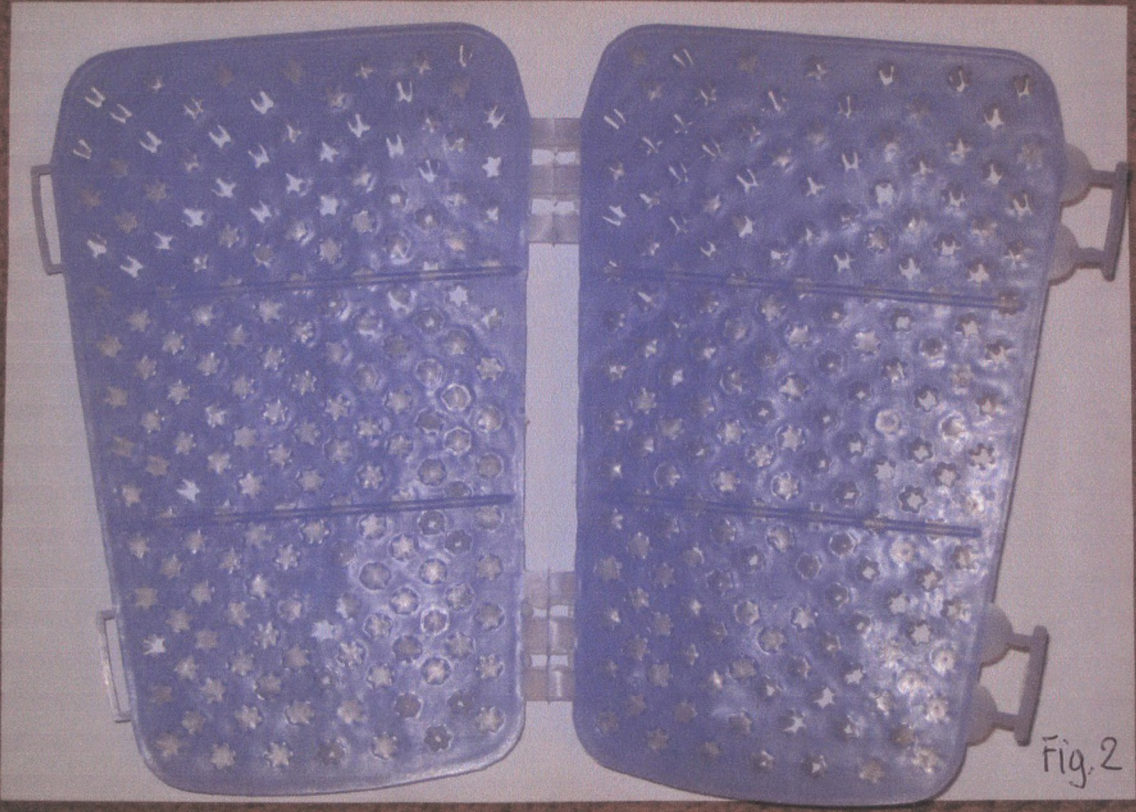

Fig. 2

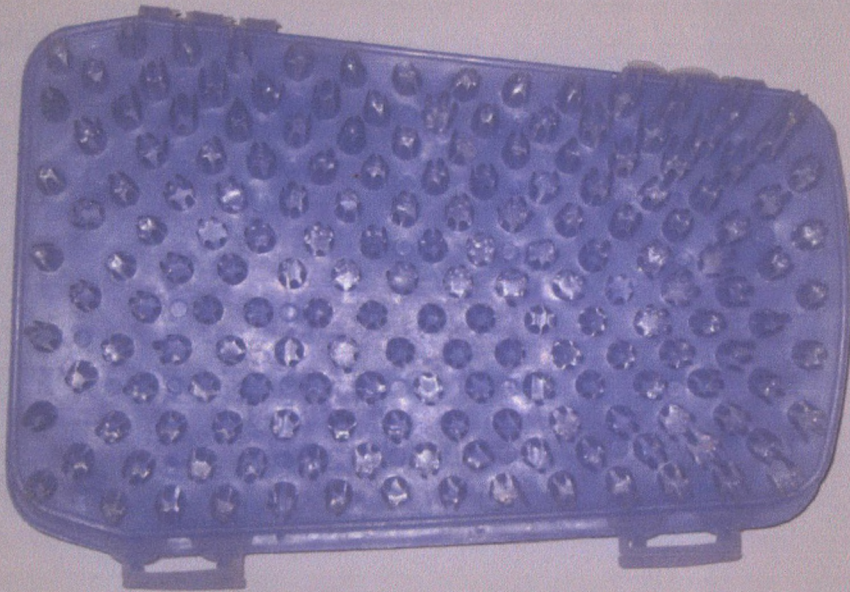

Fig. 1

Josef Dzwonicki

Wp- 15730

Rp- 16196

Hand Dressing

0 1 5 7 3 0

8



Fig. 4

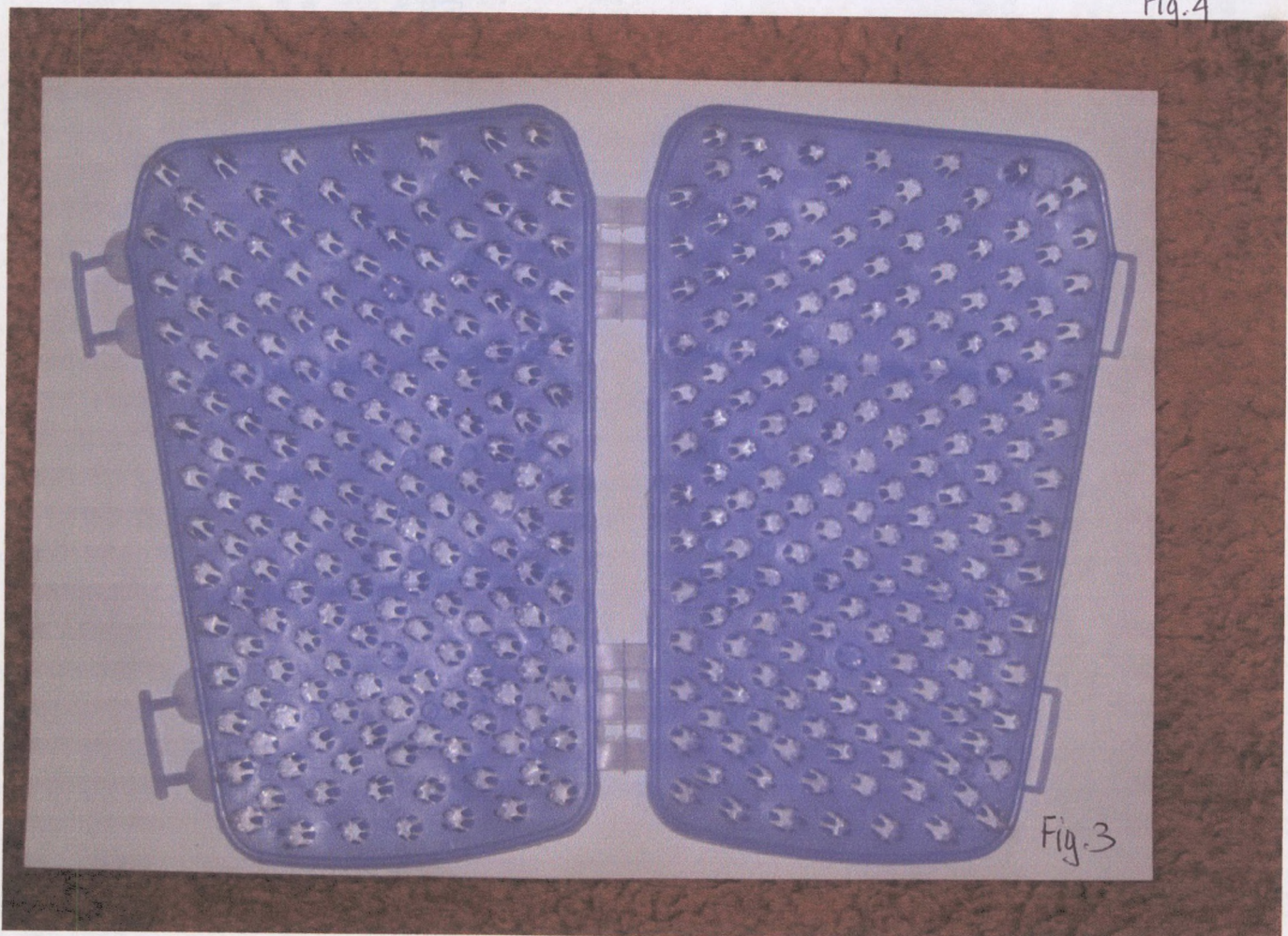

Fig. 3

0 1 5 7 3 0

16196