



(11) **EP 1 568 833 A3**

(12) **EUROPÄISCHE PATENTANMELDUNG**

(88) Veröffentlichungstag A3:
14.10.2009 Patentblatt 2009/42

(51) Int Cl.:
E05B 15/02^(2006.01) E05C 9/18^(2006.01)

(43) Veröffentlichungstag A2:
31.08.2005 Patentblatt 2005/35

(21) Anmeldenummer: **05100376.2**

(22) Anmeldetag: **21.01.2005**

(84) Benannte Vertragsstaaten:
AT BE BG CH CY CZ DE DK EE ES FI FR GB GR HU IE IS IT LI LT LU MC NL PL PT RO SE SI SK TR
Benannte Erstreckungsstaaten:
AL BA HR LV MK YU

(72) Erfinder:
• **Hakenes, Andreas**
48165 Münster (DE)
• **Lau, Wolfgang**
48291 Telgte (DE)
• **Renz, Dieter**
49479 Ibbenbüren (DE)

(30) Priorität: **25.02.2004 DE 102004009164**

(71) Anmelder: **Aug. Winkhaus GmbH & Co. KG**
48291 Telgte (DE)

(54) **Schliessblech für ein Fenster oder eine Tür**

(57) Die Erfindung betrifft ein Schließblech für ein Fenster oder eine Tür, mit einem ersten Funktionsbereich (12), der eine Kulissenführung (14) sowie einen ersten Eintrittsbereich (16) für einen Schließbolzen eines Treibstangenbeschlages aufweist, wobei die Kulissenführung (14) im wesentlichen in Längsrichtung (20) des Schließblechs (10, 110, 210) verläuft, mit einem zweiten Funktionsbereich (22), der einen Justierkanal (24) mit einem zweiten Eintrittsbereich (26) für einen Justierzapfen (28) aufweist, wobei der Justierkanal (24) im wesentlichen senkrecht zu Längsrichtung (20) des Schließblechs (10, 110, 210) verläuft, mit einem dritten Funktionsbereich (30), der zur Verbindung des Schließblechs (10, 110, 210) mit einem Blendrahmen des Fensters oder der Tür ein Basiselement (32) aufweist, und mit einem vierten Funktionsbereich (34), der Justiermittel aufweist, die eine Justierbewegung des ersten und zweiten Funktionsbereichs (12, 22) gegenüber dem Basiselement (32) ermöglichen. Es ist vorgesehen, dass die Justiermittel durch zwei jeweils stirnseitig mit dem ersten und zweiten Funktionsbereich (12, 22) einstückig verbundene Führungslappen (36, 38) sowie damit korrespondierend ausgeführten, mit dem Basiselement (32) einstückig verbundenen Führungsstegen (40, 42, 44, 46) gebildet sind, wobei jeweils ein Führungslappen (36, 38) von zwei Führungsstegen (40, 42, 44, 46) umschlossen ist.

Fig. 1

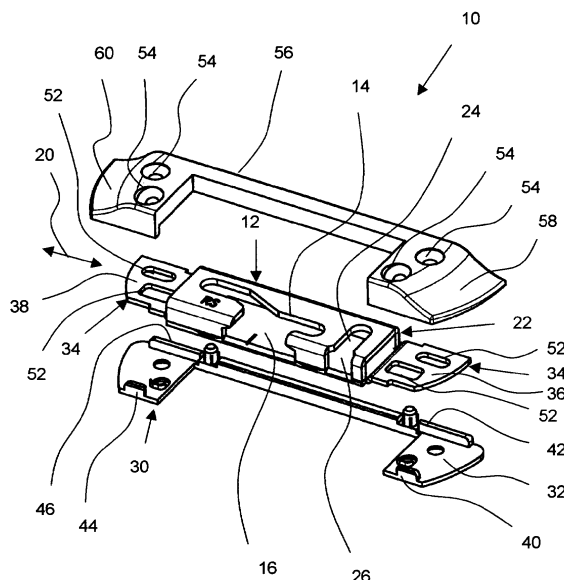

EP 1 568 833 A3



EUROPÄISCHER RECHERCHENBERICHT

Nummer der Anmeldung
EP 05 10 0376

EINSCHLÄGIGE DOKUMENTE			
Kategorie	Kennzeichnung des Dokuments mit Angabe, soweit erforderlich, der maßgeblichen Teile	Betrifft Anspruch	KLASSIFIKATION DER ANMELDUNG (IPC)
A,D,P	DE 102 54 537 A1 (WINKHAUS FA AUGUST [DE]) 3. Juni 2004 (2004-06-03) * das ganze Dokument * -----	1	INV. E05B15/02 E05C9/18
A	DE 11 85 948 B (CURT WEINERT) 21. Januar 1965 (1965-01-21) * Spalte 5, Zeile 54 - Zeile 57 * * Abbildungen 8,9 * -----	1	
Der vorliegende Recherchenbericht wurde für alle Patentansprüche erstellt			RECHERCHIERTE SACHGEBIETE (IPC)
			E05B E05C
Recherchenort		Abschlußdatum der Recherche	
Den Haag		2. September 2009	
		Prüfer	
		Bitton, Alexandre	
KATEGORIE DER GENANNTEN DOKUMENTE		T : der Erfindung zugrunde liegende Theorien oder Grundsätze	
X : von besonderer Bedeutung allein betrachtet		E : älteres Patendokument, das jedoch erst am oder nach dem Anmeldedatum veröffentlicht worden ist	
Y : von besonderer Bedeutung in Verbindung mit einer anderen Veröffentlichung derselben Kategorie		D : in der Anmeldung angeführtes Dokument	
A : technologischer Hintergrund		L : aus anderen Gründen angeführtes Dokument	
O : nichtschriftliche Offenbarung		& : Mitglied der gleichen Patentfamilie, übereinstimmendes Dokument	
P : Zwischenliteratur			

1
EPO FORM 1508 03.82 (F04C03)

**ANHANG ZUM EUROPÄISCHEN RECHERCHENBERICHT
ÜBER DIE EUROPÄISCHE PATENTANMELDUNG NR.**

EP 05 10 0376

In diesem Anhang sind die Mitglieder der Patentfamilien der im obengenannten europäischen Recherchenbericht angeführten Patentdokumente angegeben.
Die Angaben über die Familienmitglieder entsprechen dem Stand der Datei des Europäischen Patentamts am
Diese Angaben dienen nur zur Unterrichtung und erfolgen ohne Gewähr.

02-09-2009

Im Recherchenbericht angeführtes Patentdokument	Datum der Veröffentlichung	Mitglied(er) der Patentfamilie	Datum der Veröffentlichung
DE 10254537 A1	03-06-2004	AT 296390 T	15-06-2005
		EP 1422372 A1	26-05-2004
		ES 2243860 T3	01-12-2005
		PL 363635 A1	31-05-2004

DE 1185948 B	21-01-1965	KEINE	

EPO FORM P0461

Für nähere Einzelheiten zu diesem Anhang : siehe Amtsblatt des Europäischen Patentamts, Nr.12/82