【公報種別】特許法第１７条の２の規定による補正の掲載
【部門区分】第１部門第１区分
【発行日】平成24年6月14日(2012.6.14)

【公開番号】特開2011-244746(P2011-244746A)
【公開日】平成23年12月8日(2011.12.8)
【年通号数】公開・登録公報2011-049
【出願番号】特願2010-121606(P2010-121606)
【国際特許分類】
Ｃ１２Ｑ　1/68　(2006.01)
Ｃ１２Ｎ　15/09　(2006.01)
【ＦＩ】
Ｃ１２Ｑ　1/68　ＺＮＡＡ
Ｃ１２Ｎ　15/00　Ａ

【手続補正書】
【提出日】平成24年4月10日(2012.4.10)
【手続補正１】
【補正対象書類名】図面
【補正対象項目名】図１
【補正方法】変更
【補正の内容】
【図１】

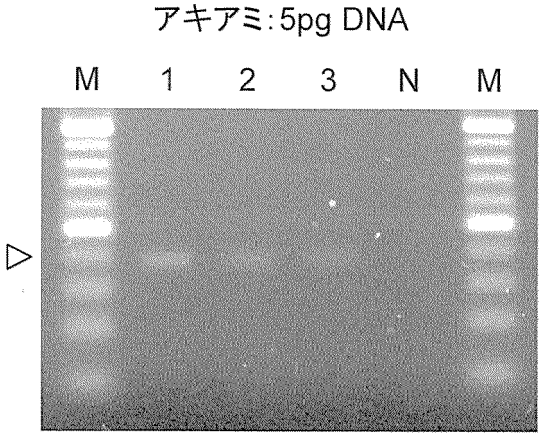

1:アキアミ(瀬戸内産)、2:アキアミ(台湾産)、3:アキアミ(中国産)
矢印:標的産物のサイズ82bp、N:テンプレートDNAの代わりに滅菌超純水を使用

【手続補正２】
【補正対象書類名】図面
【補正対象項目名】図２
【補正方法】変更
【補正の内容】

【図２】

カニ:50ng DNA(上)、5ng DNA(下)

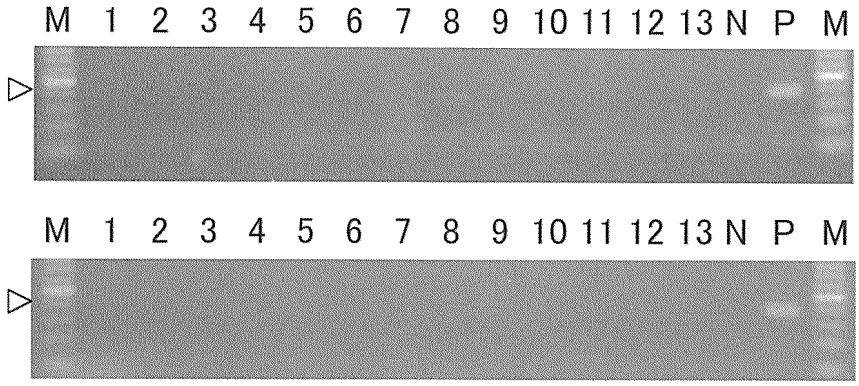

1:アサヒガニ、2:ズワイガニ、3:ベニズワイガニ、4:タカアシガニ、5:ケガニ、
6:ダンジネスクラブ、7:マルズワイガニ、8:ワタリガニ、9:シャンハイガニ、10:タラバガニ、
11:アブラガニ、12:ハナサキガニ、13:イバラガニ
矢印:標的産物のサイズ82bp、N:テンプレートDNAの代わりに滅菌超純水を使用、
P:アキアミDNA 5pg(瀬戸内産)

【手続補正３】
【補正対象書類名】図面
【補正対象項目名】図３
【補正方法】変更
【補正の内容】
【図３】

その他の魚介類:50ng DNA(上)、5ng DNA(下)

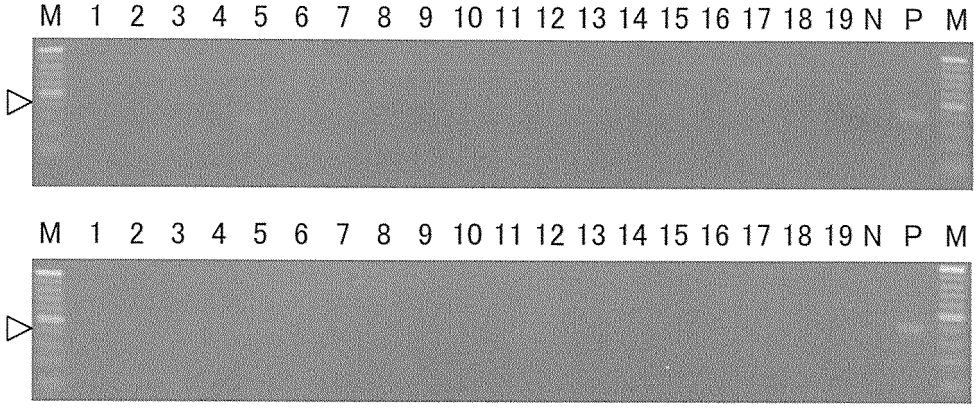

1:マダコ、2:アカイカ、3:ヤリイカ、4:スルメイカ、5:アサリ、6:ハマグリ、7:ホタテ、
8:サザエ、9:アワビ、10:ブリ、11:サケ、12:タラ、13:サバ、14:カツオ、15:マグロ、
16:アジ、17:ウシ、18:ブタ、19:トリ
矢印:標的産物のサイズ82bp、N:テンプレートDNAの代わりに滅菌超純水を使用、
P:アキアミDNA 5pg(瀬戸内産)

【手続補正４】
【補正対象書類名】図面
【補正対象項目名】図４
【補正方法】変更

【補正の内容】
【図４】

その他の魚介類:50ng DNA(上)、5ng DNA(下)

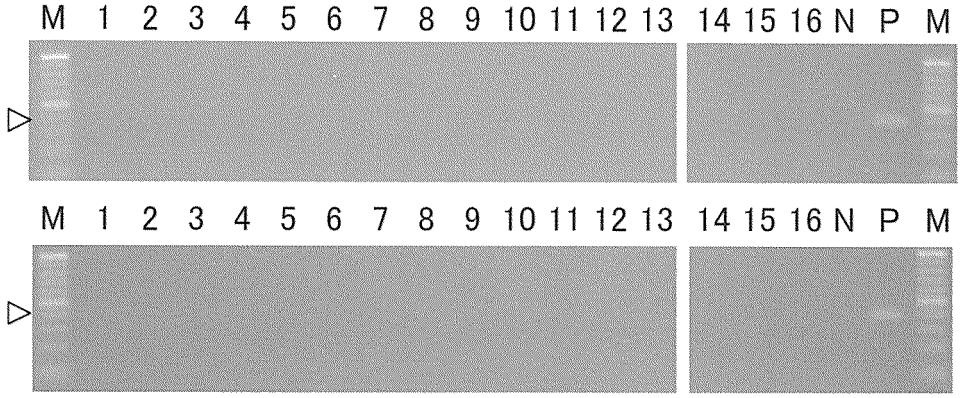

1:アカガイ、2:マテガイ、3:ホッキガイ、4:マガキ、5:ホンミルガイ、6:ツブガイ、7:ヒラガイ、
8:アオヤギ、9:シジミガイ、10:イイダコ、11:コウイカ、12:スミイカ、13:ナマコ、14:オキアミ、
15:アミ、16:シャコ
矢印:標的産物のサイズ82bp、N:テンプレートDNAの代わりに滅菌超純水を使用、
P:アキアミDNA 5pg(瀬戸内産)