(19)中华人民共和国国家知识产权局

(12)实用新型专利

(10)授权公告号 CN 212488500 U
(45)授权公告日 2021.02.09

(21)申请号 202020804010.1

(22)申请日 2020.05.15

(73)专利权人 无锡红豆运动装有限公司
地址 214199 江苏省无锡市锡山区东港镇红豆新工业城110幢

(72)发明人 王怡 周博文

(74)专利代理机构 无锡市大为专利商标事务所(普通合伙) 32104
代理人 朱建均

(51)Int.Cl.
A41C 1/06(2006.01)
A41C 1/12(2006.01)

权利要求书1页 说明书2页 附图3页

(54)实用新型名称

一种可拆卸的运动上衣

(57)摘要

本实用新型提供一种可拆卸的运动上衣，包括外层背心和里层运动文胸；里层运动文胸顶端部设置对称分布肩带；外层背心的顶端部设置9字扣，外层背心通过9字扣设置在里层运动文胸的肩带上。本实用新型的可拆卸的运动上衣，在运动闷热时可以卸下外层背心，达到很好的排汗效果，运动完毕后可以将外层背心装回去，外层背心和运动文胸二合一的结构设计让衣服更具实用与多功能性，可以让女性在运动时有更多的选择。



CN 212488500 U

1.一种可拆卸的运动上衣,其特征在于:包括外层背心和里层运动文胸;所述里层运动文胸顶端部设置对称分布肩带;所述外层背心的顶端部设置9字扣,所述外层背心通过9字扣设置在里层运动文胸的肩带上。

2.根据权利要求1所述的可拆卸的运动上衣,其特征在于:所述里层运动文胸包括文胸本体、左肩带、右肩带;所述文胸本体的前部衣片和背部衣片的顶端通过所述左肩带和所述右肩带连接。

3.根据权利要求2所述的可拆卸的运动上衣,其特征在于:所述左肩带包括第一左肩带和第二左肩带;所述右肩带包括第一右肩带和第二右肩带;所述第一左肩带和第一右肩带连接于所述文胸本体的顶端外侧;所述第二左肩带和第二右肩带连接于所述文胸本体的顶端内侧。

4.根据权利要求3所述的可拆卸的运动上衣,其特征在于:所述文胸本体的底部还设置有环形的松紧下围;所述第一左肩带和第一右肩带的底端与背部的松紧下围中部连接;所述第二左肩带和第二右肩带的底端在背部的松紧下围的顶部交叉后与所述松紧下围连接。

5.根据权利要求1所述的可拆卸的运动上衣,其特征在于:所述外层背心下摆形状为圆弧形,中间镂空,下侧为褶皱设计。

一种可拆卸的运动上衣

技术领域

[0001] 本实用新型涉及服装设计技术领域，尤其是一种可拆卸的运动上衣。

背景技术

[0002] 市场上现有的假两件式背心，在运动暴汗闷热的情况下不能将背心脱下来，不能很好的排汗。

发明内容

[0003] 针对现有技术中存在的不足，本实用新型提供一种可拆卸的运动上衣，本实用新型的运动上衣在运动闷热时可以卸下外层的背心，运动完毕后可以将外层背心装回去，背心和运动文胸二合一的结构设计让衣服更具实用与多功能性，可以让女性在运动时有更多的选择。本实用新型采用的技术方案是：

[0004] 一种可拆卸的运动上衣，其中：包括外层背心和里层运动文胸；所述里层运动文胸顶端部设置对称分布肩带；所述外层背心的顶端部设置9字扣，所述外层背心通过9字扣设置在里层运动文胸的肩带上。

[0005] 优选的是，所述的可拆卸的运动上衣，其中：所述里层运动文胸包括文胸本体、左肩带、右肩带；所述文胸本体的前部衣片和背部衣片的顶端通过所述左肩带和所述右肩带连接。

[0006] 优选的是，所述的可拆卸的运动上衣，其中：所述左肩带包括第一左肩带和第二左肩带；所述右肩带包括第一右肩带和第二右肩带；所述第一左肩带和第一右肩带连接于所述文胸本体的顶端外侧；所述第二左肩带和第二右肩带连接于所述文胸本体的顶端内侧。

[0007] 优选的是，所述的可拆卸的运动上衣，其中：所述文胸本体的底部还设置有环形的松紧下围；所述第一左肩带和第一右肩带的底端与背部的松紧下围中部连接；所述第二左肩带和第二右肩带的底端在背部的松紧下围的顶部交叉后与所述松紧下围连接。

[0008] 优选的是，所述的可拆卸的运动上衣，其中：所述外层背心下摆形状为圆弧形，中间镂空，下侧为褶皱设计。

[0009] 本实用新型的优点：本实用新型的可拆卸的运动上衣，在运动闷热时可以卸下外层背心，达到很好的排汗效果，运动完毕后可以将外层背心装回去，外层背心和运动文胸二合一的结构设计让衣服更具实用与多功能性，可以让女性在运动时有更多的选择。

附图说明

[0010] 图1为本实用新型的结构示意图。

[0011] 图2为本实用新型的后示图。

[0012] 图3为图1外层背心的结构示意图。

[0013] 图4为图1里层运动文胸的主示图。

[0014] 图5为图1里层运动文胸的后示图。

具体实施方式

[0015] 下面结合具体附图和实施例对本实用新型作进一步说明。

[0016] 如图1～5所示：本实用新型提供一种可拆卸的运动上衣，其中：包括外层背心1和里层运动文胸2；所述里层运动文胸2顶端部设置对称分布肩带；所述外层背心1的顶端部设置9字扣3，所述外层背心通过9字扣设置在里层运动文胸2的肩带上。

[0017] 其中：所述里层运动文胸2包括文胸本体21、左肩带、右肩带；所述文胸本体的前部衣片和背部衣片的顶端通过所述左肩带和所述右肩带连接。

[0018] 其中：所述左肩带包括第一左肩带22和第二左肩带23；所述右肩带包括第一右肩带24和第二右肩带25；所述第一左肩带22和第一右肩带24连接于所述文胸本体的顶端外侧；所述第二左肩带23和第二右肩带25连接于所述文胸本体的顶端内侧。

[0019] 其中：所述文胸本体21的底部还设置有环形的松紧下围26；所述第一左肩带22和第一右肩带24的底端与背部的松紧下围26中部连接；所述第二左肩带23和第二右肩带25的底端在背部的松紧下围26的顶部交叉后与所述松紧下围26连接。

[0020] 其中：所述外层背心1下摆形状为圆弧形，中间镂空，下侧为褶皱设计。

[0021] 外层背心的小肩上缝有9字扣，可以挂在运动文胸的细肩带上，使两件变成一件衣服，也可以卸下9字扣，单独穿着里层运动文胸；外层背心为圆弧形下摆，后背露背设计，腰部处形成褶量；里层运动文胸小肩上各两根细肩带交叉，俏皮美背；本实用新型的运动上衣在运动闷热时可以卸下外层的背心，运动完毕后可以将外层背心装回去，背心和运动文胸二合一的结构设计让衣服更具实用与多功能性，可以让女性在运动时有更多的选择。

[0022] 最后所应说明的是，以上具体实施方式仅用以说明本实用新型的技术方案而非限制，尽管参照实例对本实用新型进行了详细说明，本领域的普通技术人员应当理解，可以对本实用新型的技术方案进行修改或者等同替换，而不脱离本实用新型技术方案的精神和范围，其均应涵盖在本实用新型的权利要求范围当中。

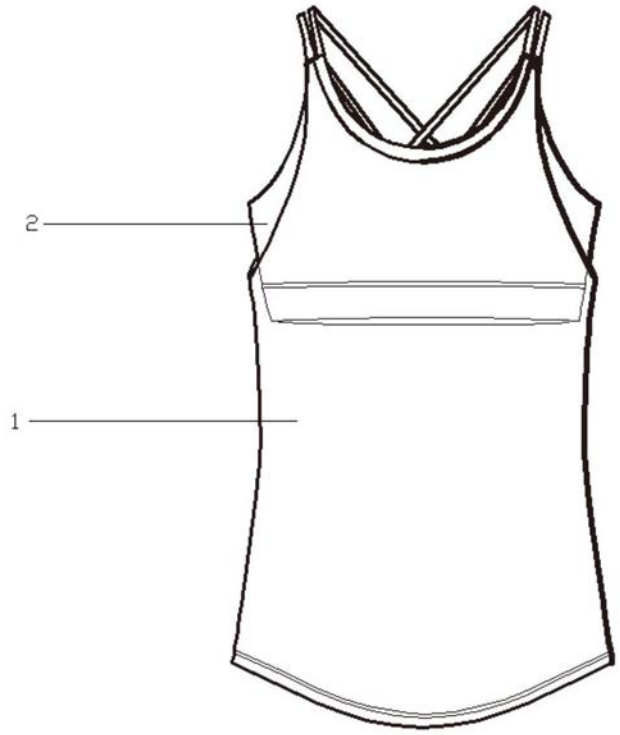

图1

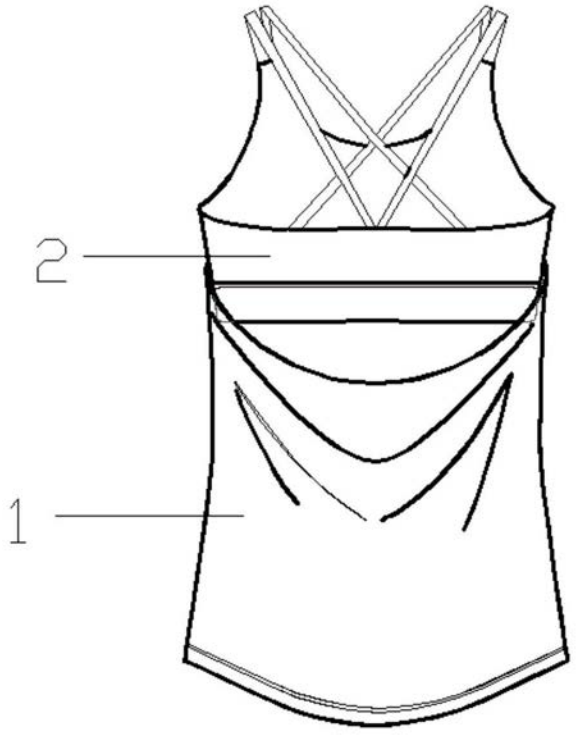

图2

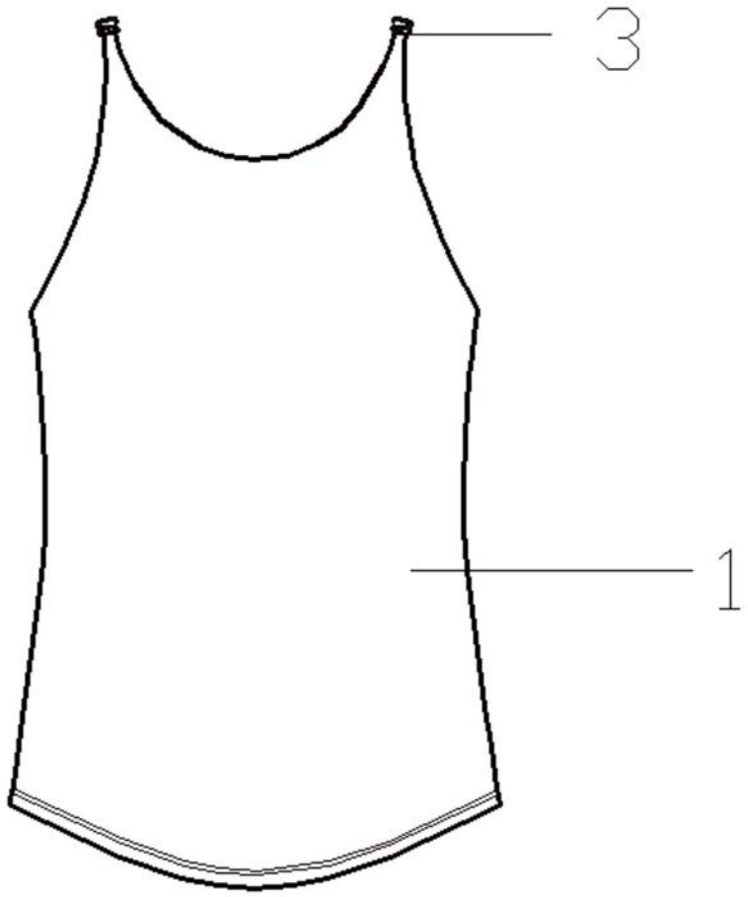

图3

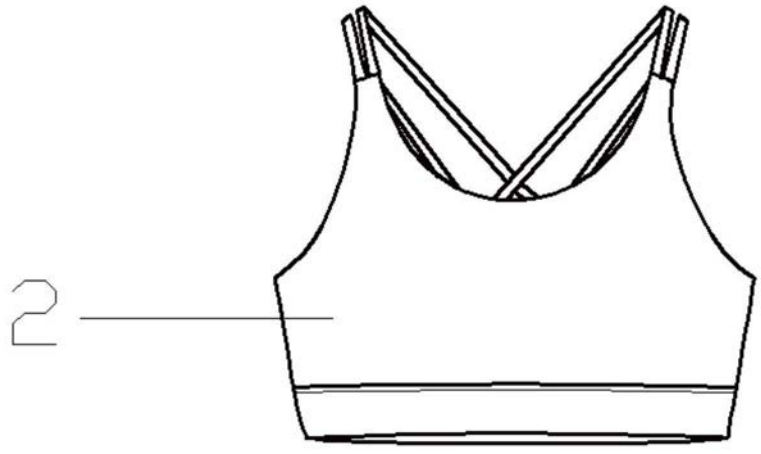

图4

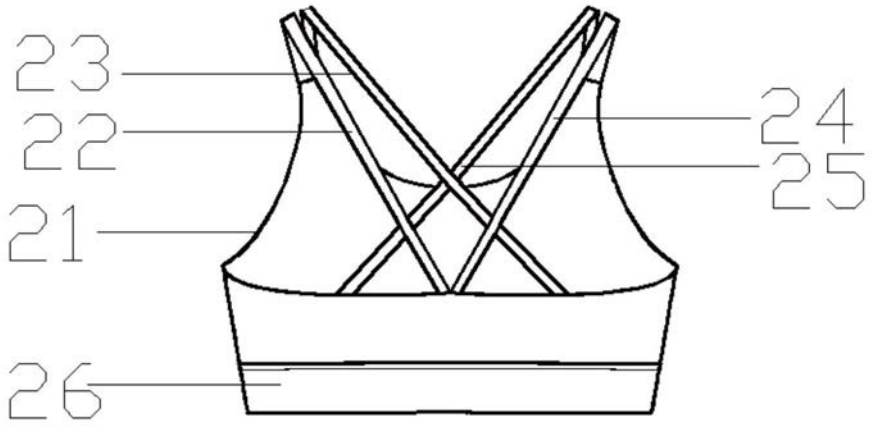

图5