(19)国家知识产权局

(12)实用新型专利

(10)授权公告号 CN 218960091 U
(45)授权公告日 2023.05.05

(21)申请号 202121956429.X
(22)申请日 2021.08.19
(73)专利权人 深圳市诗恩商业智能有限公司
地址 518109 广东省深圳市龙华区大浪街道新石社区浪奔路1号1栋2单元321
(72)发明人 俞淇纲
(74)专利代理机构 广州维智林专利代理事务所(普通合伙) 44448
专利代理师 赵晓慧
(51)Int.Cl.
A41D 1/04(2006.01)
A41D 27/10(2006.01)
A41D 31/06(2019.01)
A41D 31/14(2019.01)
A41D 27/08(2006.01)
A41D 27/00(2006.01)

权利要求书1页 说明书1页 附图1页

(54)实用新型名称

假两件毛拼梭上衣

(57)摘要

本实用新型公开假两件毛拼梭上衣，包括圆领套头毛衫本体，还包括有衬衫长袖及衬衫侧边，衬衫侧边与毛衫本体拼接，毛衫本体下摆与衬衫侧边下摆拼接110MM宽松紧边，松紧边两侧边缝接松紧带，松紧带另一端固定点缝松紧边上，并设有装饰纽。本实用新型衬衫侧边与毛衫本体拼接，衬衫长袖，保暖透气且活动自如，毛衫本体下摆与衬衫侧边下摆拼接110MM宽松紧边，松紧边两侧边缝接松紧带，松紧带另一端固定点缝松紧边上，并设有装饰纽，穿着时尚有个性。

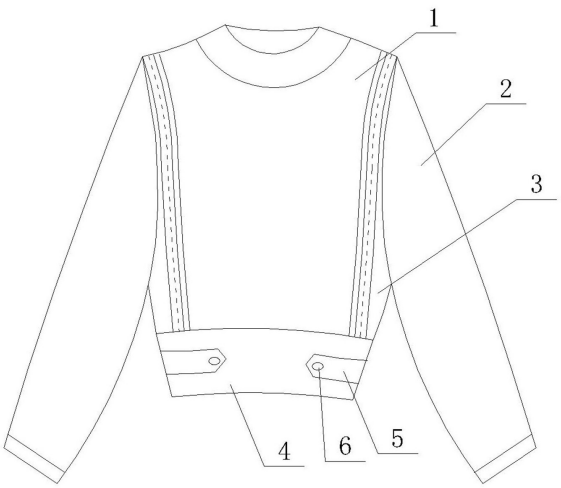

CN 218960091 U

1.假两件毛拼梭上衣,包括圆领套头毛衫本体(1),其特征在于:还包括有衬衫长袖(2)及衬衫侧边(3),所述衬衫侧边(3)与毛衫本体(1)拼接,毛衫本体(1)下摆与衬衫侧边(3)下摆拼接110MM宽松紧边(4),松紧边(4)两侧边缝接松紧带(5),松紧带(5)另一端固定点缝松紧边(4)上,并设有装饰纽(6)。

假两件毛拼梭上衣

技术领域

[0001] 本实用新型涉及服装服饰领域,尤指假两件毛拼梭上衣。

背景技术

[0002] 现在市场上的上衣样式单一,结构简单,对于追求时尚的女性来说不是一个好的选择,如今越来越多的职业女性对于穿着方面,追求不只只是正式感,更在乎的是结构多样,穿着时尚有个性、凸显时尚魅力。

发明内容

[0003] 为解决上述问题,本实用新型提供一种穿着时尚有个性、保暖透气且活动自如的两件毛拼梭上衣。

[0004] 为实现上述目的,本实用新型采用的技术方案是:假两件毛拼梭上衣,包括圆领套头毛衫本体,还包括有衬衫长袖及衬衫侧边,衬衫侧边与毛衫本体拼接,毛衫本体下摆与衬衫侧边下摆拼接110MM宽松紧边,松紧边两侧边缝接松紧带,松紧带另一端固定点缝松紧边上,并设有装饰纽。

[0005] 本实用新型衬衫侧边与毛衫本体拼接,衬衫长袖,保暖透气且活动自如,毛衫本体下摆与衬衫侧边下摆拼接110MM宽松紧边,松紧边两侧边缝接松紧带,松紧带另一端固定点缝松紧边上,并设有装饰纽,穿着时尚有个性。

附图说明

[0006] 图1 是本实用新型的前视结构示意图。

具体实施方式

[0007] 如图所示,本实用新型假两件毛拼梭上衣,包括圆领套头毛衫本体1,还包括有衬衫长袖2及衬衫侧边3,衬衫侧边3与毛衫本体1拼接,毛衫本体1下摆与衬衫侧边3下摆拼接110MM宽松紧边4,松紧边4两侧边缝接松紧带5,松紧带5另一端固定点缝松紧边4上,并设有装饰纽6。

[0008] 以上实施方式仅仅是对本实用新型的优选实施方式进行描述,并非对本实用新型的范围进行限定,在不脱离本实用新型设计精神的前提下,本领域普通工程技术人员对本实用新型的技术方案作出的各种变形和改进,均应落入本实用新型的权利要求书确定的保护范围内。

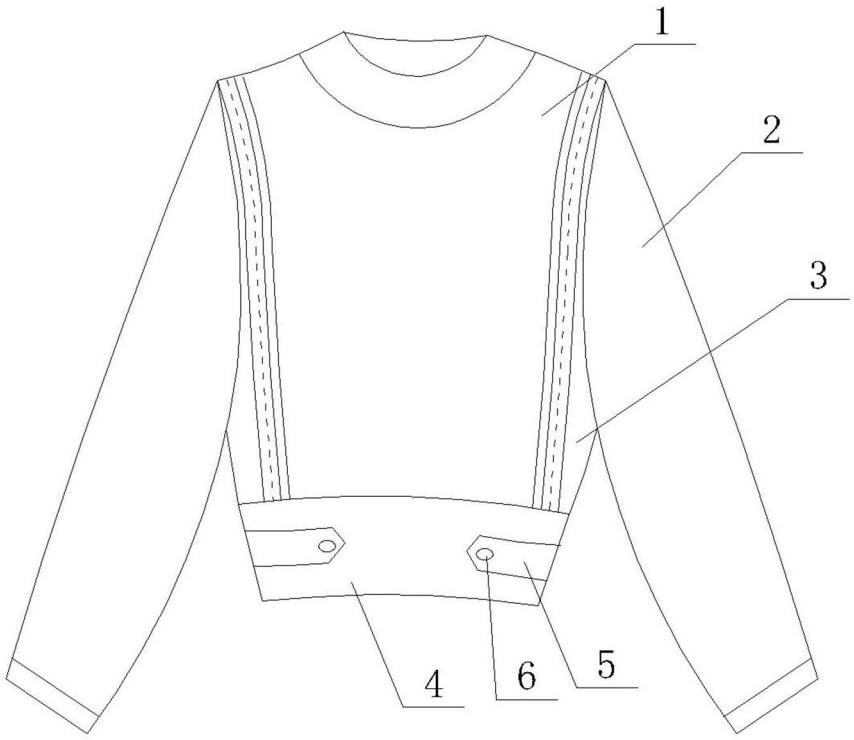

图1