



MINISTERO DELLO SVILUPPO ECONOMICO
DIREZIONE GENERALE PER LA TUTELA DELLA PROPRIETA' INDUSTRIALE
UFFICIO ITALIANO BREVETTI E MARCHI

UIBM

DOMANDA NUMERO	201994900387473
Data Deposito	30/08/1994
Data Pubblicazione	01/03/1996

Sezione	Classe	Sottoclasse	Gruppo	Sottogruppo
B	65	D		

Titolo

CHIUDE BUSTE DI LATTE O ALTRE BEVANDE

DESCRIZIONE DELL'INVENZIONE INDUSTRIALE DAL TITOLO:
 CHIUDE BUSTE DI LATTE O ALTRE BEVANDE, A NOME
 MANGIARACINA FRANCESCO DI NAZIONALITA' ITALIANA
 RESIDENTE IN KUSSABERG/2 7897 - KADELBURGER STR.3
 GERMANIA (RFA).



30 APR 1990

RIASSUNTO

CHIUDE BUSTE DI LATTE O ALTRE BEVANDE ERMETICAMENTE CHE CONSENTE UN CONSUMO NON IMMEDIATO DELLE BEVANDE E UNA MAGGIORE IGIENICITA'.

DESCRIZIONE

IL CHIUDE BUSTE DI LATTE O ALTRE BEVANDE, HA L'UTILITA' DI UN TAPPA BOTTIGLIE.

LA PRESENTE INVENZIONE E' FORMATA DA UN OGGETTO IN MATERIALE PLASTICO, CON FORMA RETTANGOLARE (1).

LUNGO TUTTA LA SUA LUNGHEZZA VI SI TROVA UNA FESSURA (2) CHE PERMETTE DI INCASTRARSI DENTRO I DUE LATI DELL'APERTURA DELLA BUSTA (3).

MUNITO DI DUE LATI SPORGENTI (4) ALL'ESTREMITA' SUPERIORE, PERMETTE DI IMPUGNARLO CON MOLTA PRATICITA' E DI POTERLO, INFILARE E SFILARE, FACILMENTE DALLE BUSTE CONTENITORI.

IL CHIUDE BUSTE DI LATTE O ALTRE BEVANDE MIGLIORA L'USO DELLA CONFEZIONE IN BUSTA PERCHE' IMPEDISCE LA FUORIUSCITA DEL LIQUIDO IN QUALSIASI CONDIZIONE.

L'INVENZIONE PERMETTE INOLTRE UN CONSUMO NON IMMEDIATO DELLE BEVANDE CONTENUTE NELLE BUSTE GIA' APERTE E QUINDI NE EVITA LO SPRECO.

LA SUA CHIUSURA ERMETICA ATTRIBUISCE PIU' IGIENICITA' ALLA CONFEZIONE MANTENENDO INALTERATO IL CONTENUTO.

RIVENDICAZIONI

- 1) CHIUDI BUSTE DI LATTE O ALTRE BEVANDE.
- 2) OGGETTO IN MATERIALE PLASTICO DI FORMA RETTANGOLARE CON FESSURA LUNGO TUTTA LA LUNGHEZZA CHE CONSENTE DI INCASTRARSI LUNGO I DUE LATI DELLA APERTURA DELLA BUSTA; MUNITO DI DUE LATI SPORGENTI ALL'ESTREMITA' SUPERIORE.
- 3) CHIUSURA ERMETICA DELLA BUSTA.

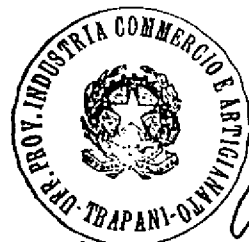

30 APR 1990

L'INVENZIONE PERMETTE INOLTRE UN CONSUMO NON IMMEDIATO DELLE BEVANDE CONTENUTE NELLE BUSTE GIA' APERTE E QUINDI NE EVITA LO SPRECO.

LA SUA CHIUSURA ERMETICA ATTRIBUISCE PIU' IGIENICITA' ALLA CONFEZIONE MANTENENDO INALTERATO IL CONTENUTO.

RIVENDICAZIONI

- 1) CHIUDI BUSTE DI LATTE O ALTRE BEVANDE.
- 2) OGGETTO IN MATERIALE PLASTICO DI FORMA RETTANGOLARE CON FESSURA LUNGO TUTTA LA LUNGHEZZA CHE CONSENTE DI INCASTRARSI LUNGO I DUE LATI DELLA APERTURA DELLA BUSTA; MUNITO DI DUE LATI SPORGENTI ALL'ESTREMITA' SUPERIORE.
- 3) CHIUSURA ERMETICA DELLA BUSTA.

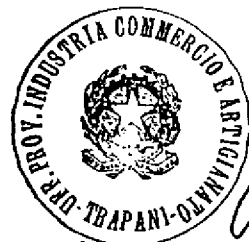

30 APR 1990

Mangiocaine Francese

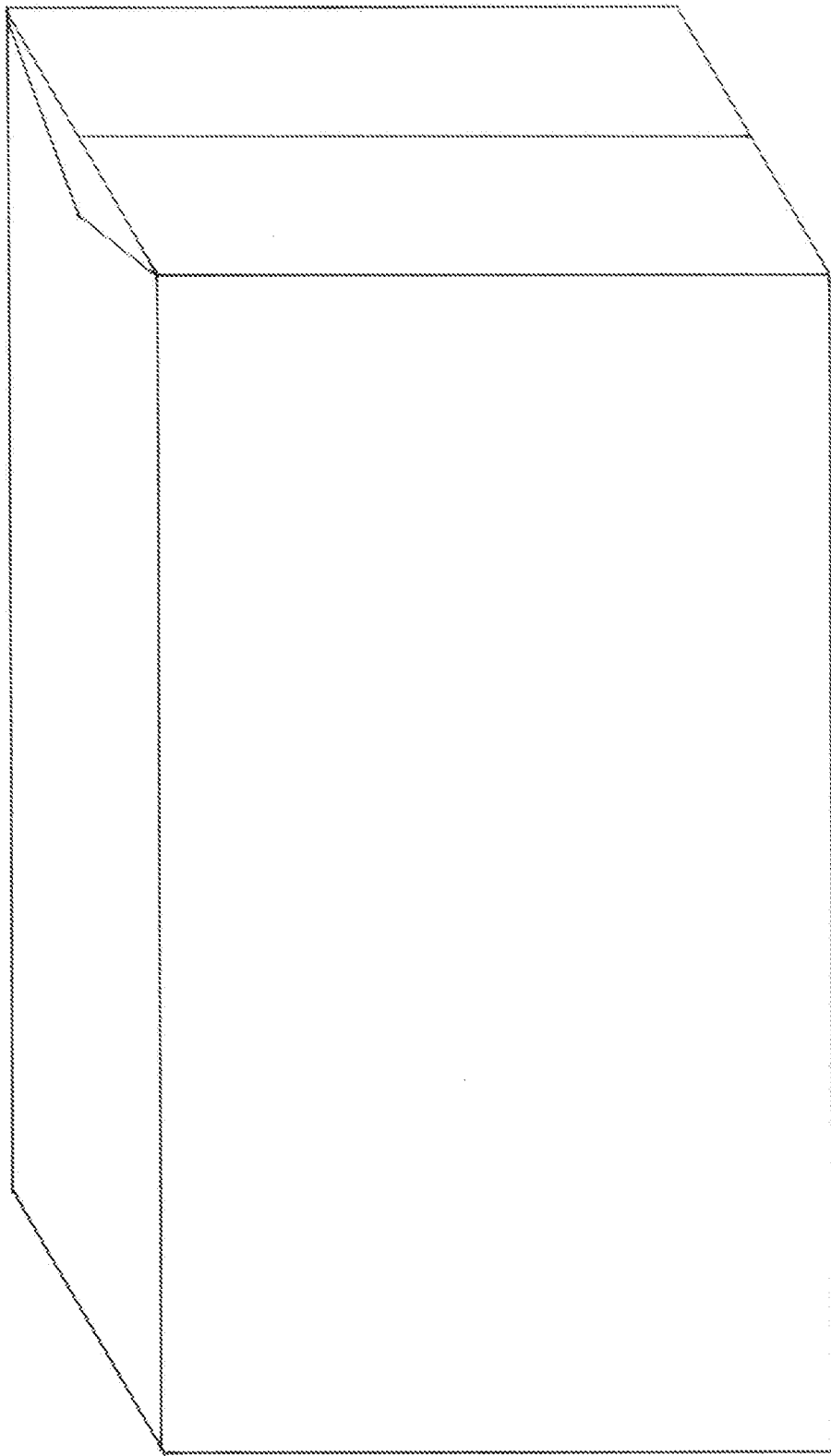

82606/A/95

30 APR 1990

Mangiavacina Francesco

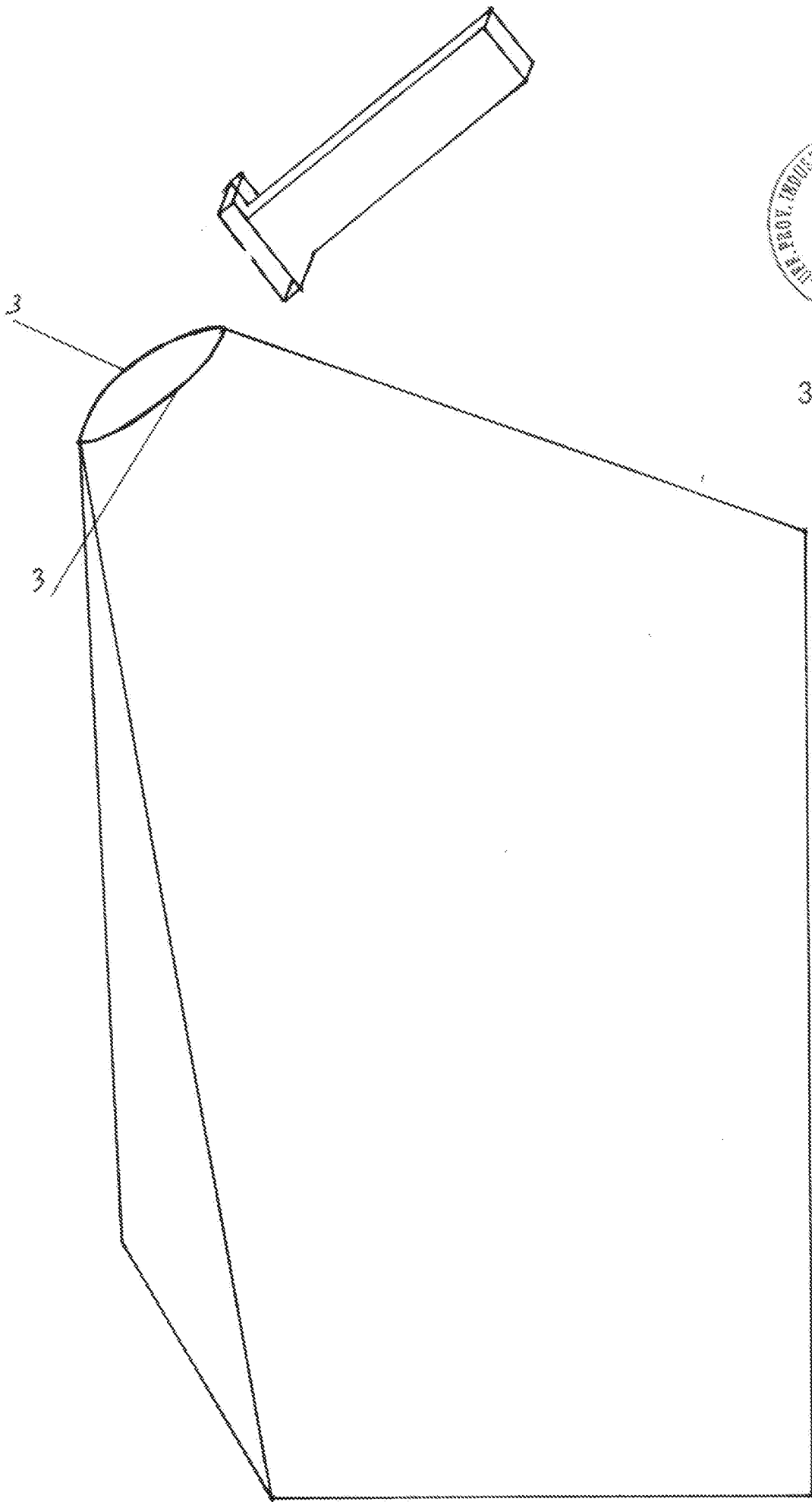

30 APR 1990



82054/A/93

30 APR 1990

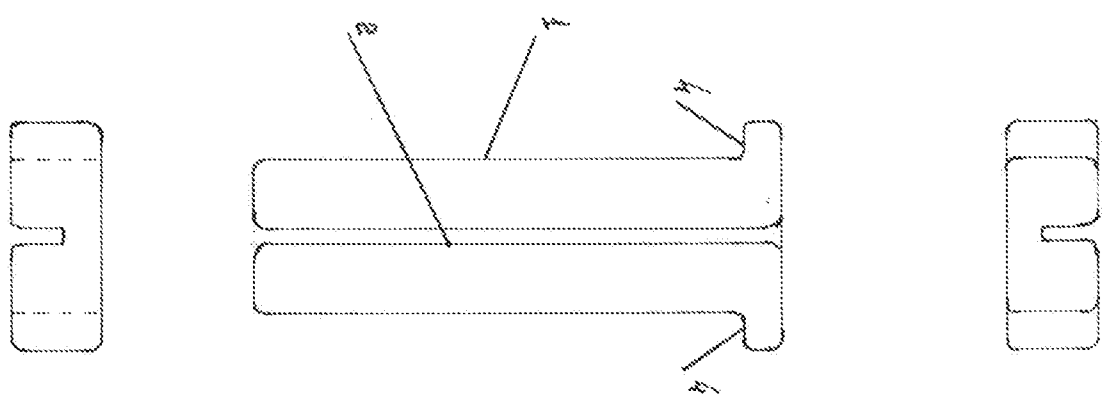
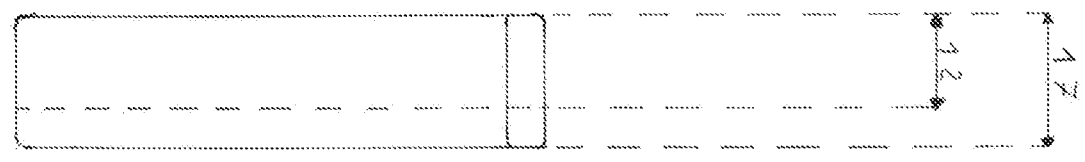
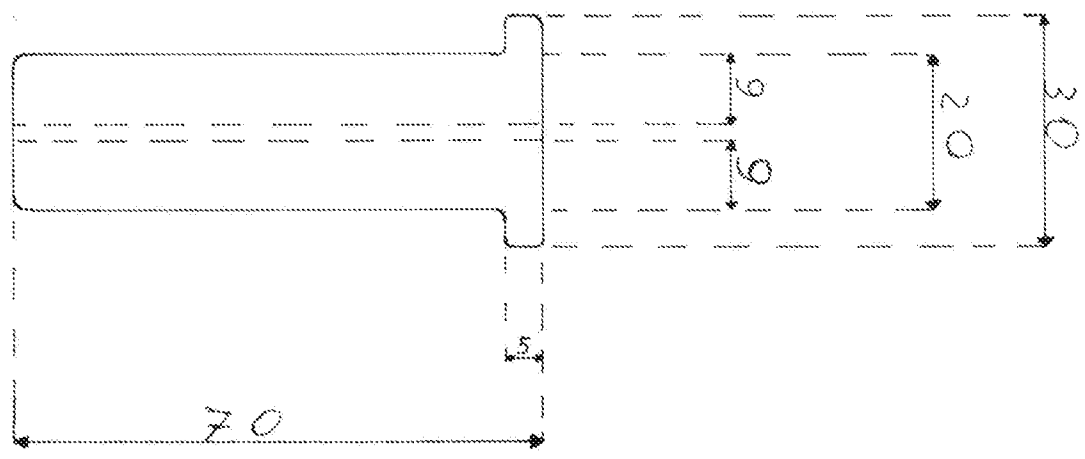

Mangiaricima S.p.A.