

(19) 대한민국특허청(KR)  
(12) 공개특허공보(A)

(51) Int. Cl. <sup>6</sup> H04N 1/393	(11) 공개번호 (43) 공개일자	특 1997-0056790 1997년 07월 31일
(21) 출원번호	특 1995-0067496	
(22) 출원일자	1995년 12월 29일	
(71) 출원인	LG전자 주식회사      구자홍	
(72) 발명자	서울특별시 영등포구 여의도동 20번지 (우 : 150-010) 김영주	
(74) 대리인	경기도 수원시 팔달구 우만아파트 106-204 박병창	

심사청구 : 없음

(54) 팩시밀리 수신방법

요약

본 발명은 송신원고와 수신원고의 크기가 다른 경우 송신원고와 수신원고의 매수를 일치시켜줄 수 있는 팩시밀리 수신방법에 관한 것이다.

본 발명은 팩시메세지를 수신하여 메모리에 저장하는 제1과정과, 상기 제1과정에서 수신된 원고의 라인수를 체크하는 제2과정과, 상기 제2과정에서 구해진 라인수를 기준값과 비교하여 그 결과에 따라 출력을 수행하는 제3과정으로 이루어진다. 상기 제3과정은 라인수가 수신용지보다 작은 경우에는 1:1의 비율로 출력하고, 라인수가 수신용지보다 크고 기준값 보다 작은 경우에는 90%로 축소하여 출력하고, 라인수가 기준값 보다 큰 경우에는 2장으로 분리하여 출력한다. 그에 따라 출력용지의 낭비를 막을 수 있으며, 출력시간을 단축할 수 있는 효과가 있다.

대표도

도 1

명세서

[발명의 명칭]

팩시밀리 수신방법

[도면의 간단한 설명]

제1도는 본 발명에 의한 팩시밀리 시스템의 수신동작을 나타내는 플로우차트,

제2도는 본 발명에 의한 수신 원고의 축소동작을 나타내는 도면.

본 내용은 요부공개 건이므로 전문 내용을 수록하지 않았음

(57) 청구의 범위

청구항 1

팩시메세지를 수신하여 메모리에 저장하는 제1고정고, 상기 제1과정에서 수신된 원고의 라인수를 체크하는 제2과정과, 상기 제2과정에서 구해진 라인수를 기준값과 비교하여 그 결과에 따라 출력을 수행하는 제3과정으로 이루어진 것을 특징으로 하는 팩시밀리 수신방법.

청구항 2

제1항에 있어서, 상기 제3과정은 라인수가 수신용지보다 작은 경우에는 1:1의 비율로 출력하고, 라인수가 수신용지 보다 크 기준값보다 작은 경우에는 90%로 축소하여 출력하고, 라인수가 기준값 보다 큰 경우에는 2장으로 분리하여 출력하는 것을 특징으로 하는 팩시밀리 수신방법.

※ 참고사항 : 최초출원 내용에 의하여 공개하는 것임.

도면

도면1

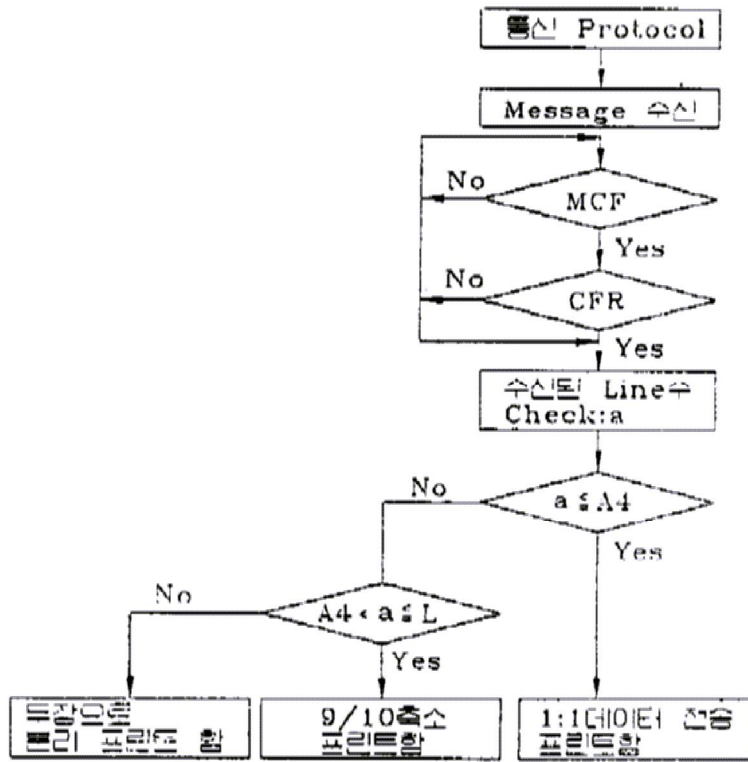

도면2

