

(19)  
(12)

(KR)  
(A)

(51) 。 Int. Cl. <sup>7</sup>  
G06F 17/00

(11)  
(43)

2002 - 0005364  
2002 01 17

(21) 10 - 2000 - 0077578  
(22) 2000 12 18

(30) 1020000038292 2000 07 05 (KR)

(71)

469 2

(72) 가 103 1501

(74)

:

(54)

가 DB 가

DB

1 가

2

3

4

5

6a 6b 5

7 가

< >

100 : 200 :

300 : 202 :

204 : 206 :

208 : 210 :

212 : 214 :

216 :

URL( )

가

가 URL( )  
 URL 가

가 URL( )  
 URL

가 URL( )  
 URL

가 DB

URL URL

URL HTML

가

가, 가,

URL URL

가 가 가 DB

DB DB 가

DB 가

가 가 가

가 URL

1 가 2

4 가 3 7 5 5

6a 6b

1 (300) (100) (200)

2

08), (210), (212), (202), (204), (206), (214), (216), (218,220,222,224;DB) (2

17)

가 DB(218), 가 DB(220), DB(222) URL DB(224)

(202) 가 DB(218)

DB(220) (204) 가 가

(206) 가 DB(222)

& ", " & " ) ( DB(222) ( " & " , " DB(222) 4

, , 가 )(412) HTML  
7 .

(208) 가  
DB(224)

(210) 가 DB(218)

(212) URL가  
가, URL

(212)

(214) DB(222) URL 가 ,  
DB(222) URL 가  
30(pixel) 88(pixel), URL

(216) 가 , DB(220)

(217) 가 DB(224) URL, 7 (300)  
DB(222)

(212) URL

(232) , 가 , 가 /  
(234)

(214) URL

(236)

1 4, 7

ID 가 (100) (200) (300)  
DB(224) ( S302). ,  
가 ( S304) (210) DB(218)  
( S306).

URL (S310). URL (402), URL (S308), 가

URL (404) URL (406) URL (S312). (212)

(404) (S314), (406)

, URL (S316). 가 'XX " , " YY " , " ZZ "

RL (406) (S316). (402) 가 (404) (406)가

10) URL (408) (S322), (408) (S324). DB(222) (408) DB(222) URL가 " & " , " & " , " & " 가

(410) (410) URL (S324). DB(222)

, 가 DB(222) , 가

30(pixel) 88(pixel), (412)

(216) URL DB(220) (S326). 가 (drag)

URL

가

(install)

( S502).

가

가

( S504),

( S506).

( S508),

( S510).

( S524).

,

, URL

가

( S512),

, URL

( S512).

, URL

( S514),

DB(222)

( S522).

가

( S520, S522).

, URL

( S524).

,

가

,

,

가

.

,

,

URL( )

.

가

가

가

가

.

가,

,

.

,

,

,

.

,

,

가

.

(57)

1.

DB(database)

DB

가,

URL( )

가

DB

DB

가,

URL

2.

1

DB

가

DB

3.

1

URL

가

가 /

4.

1

URL

5.

가

DB

DB 가

가

URL

URL

URL

URL

6.

5

URL

URL

URL

7.

5

DB

8.

5

가

9.

5

가

DB

10.

5

11.

5

12.

, , ,

(install)

가

URL

URL

URL

13.

12

, URL

DB

DB

14.

12

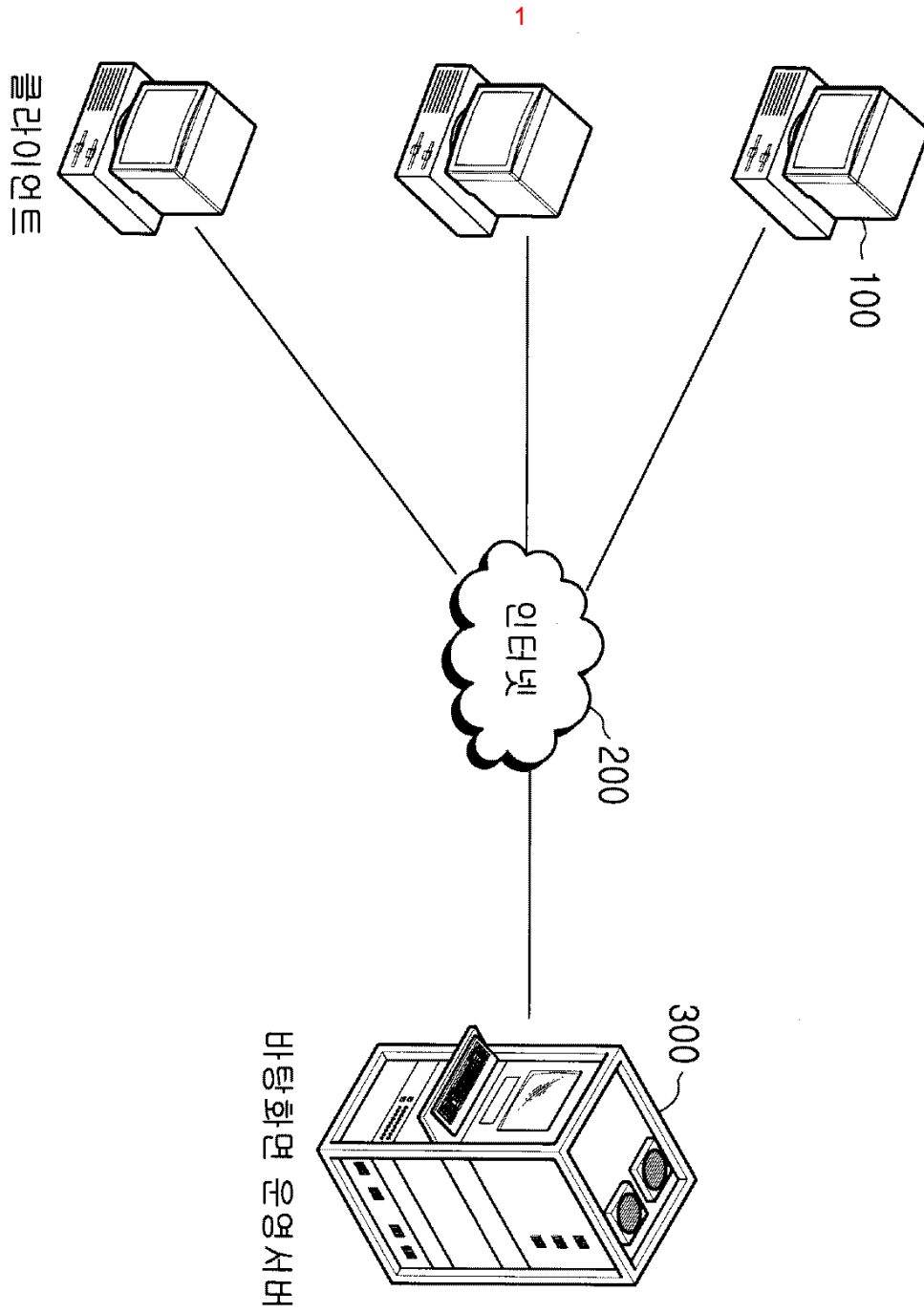

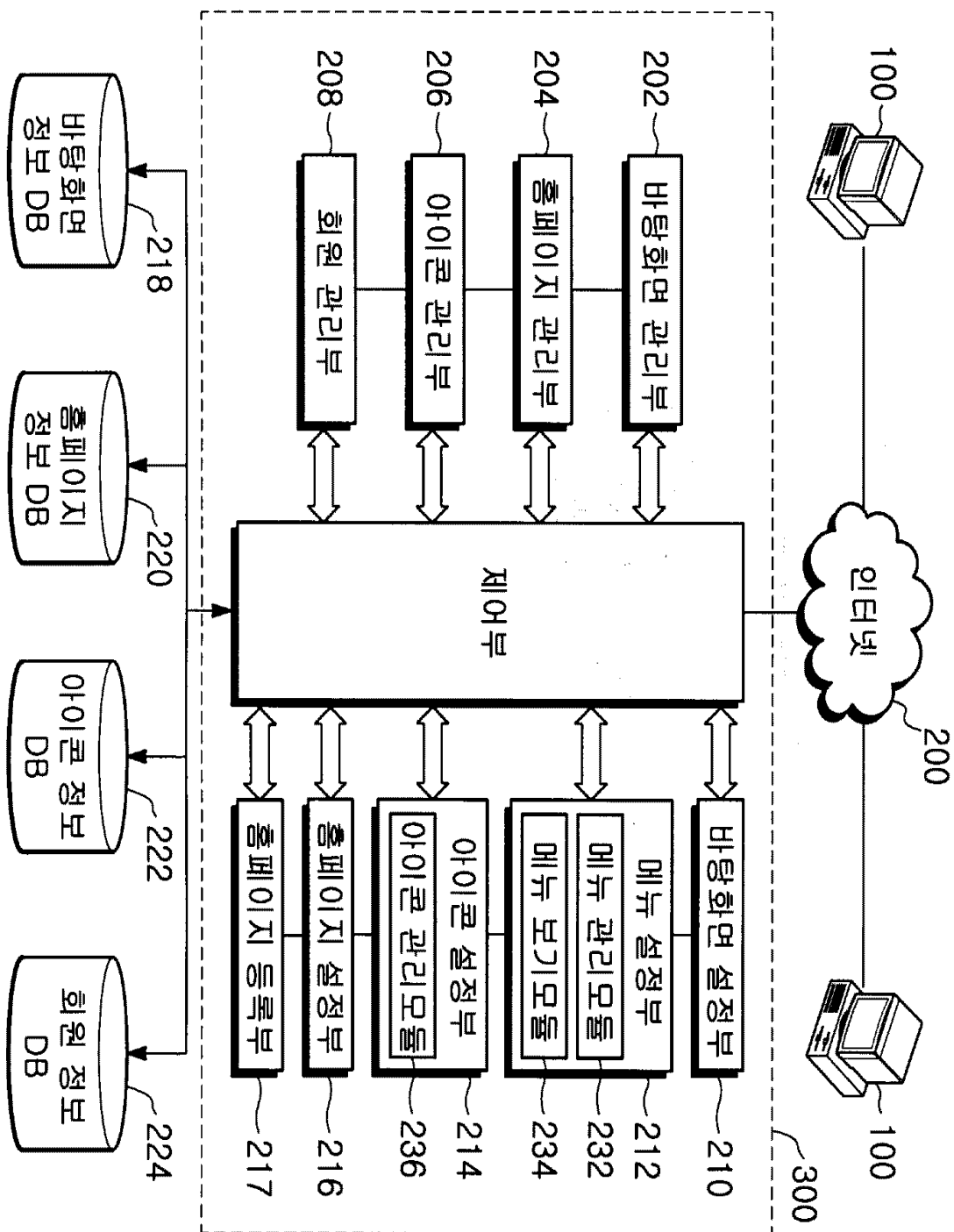

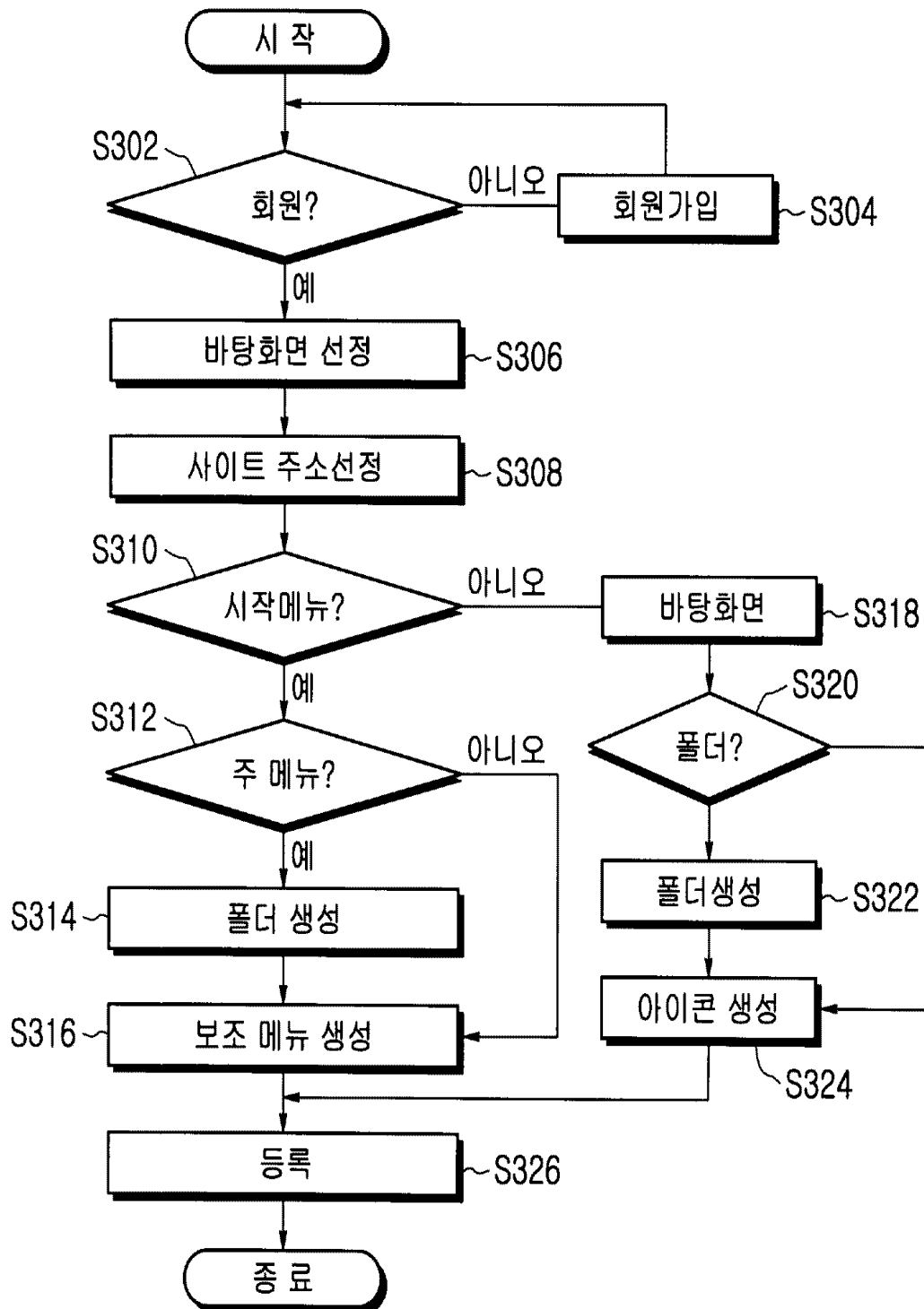

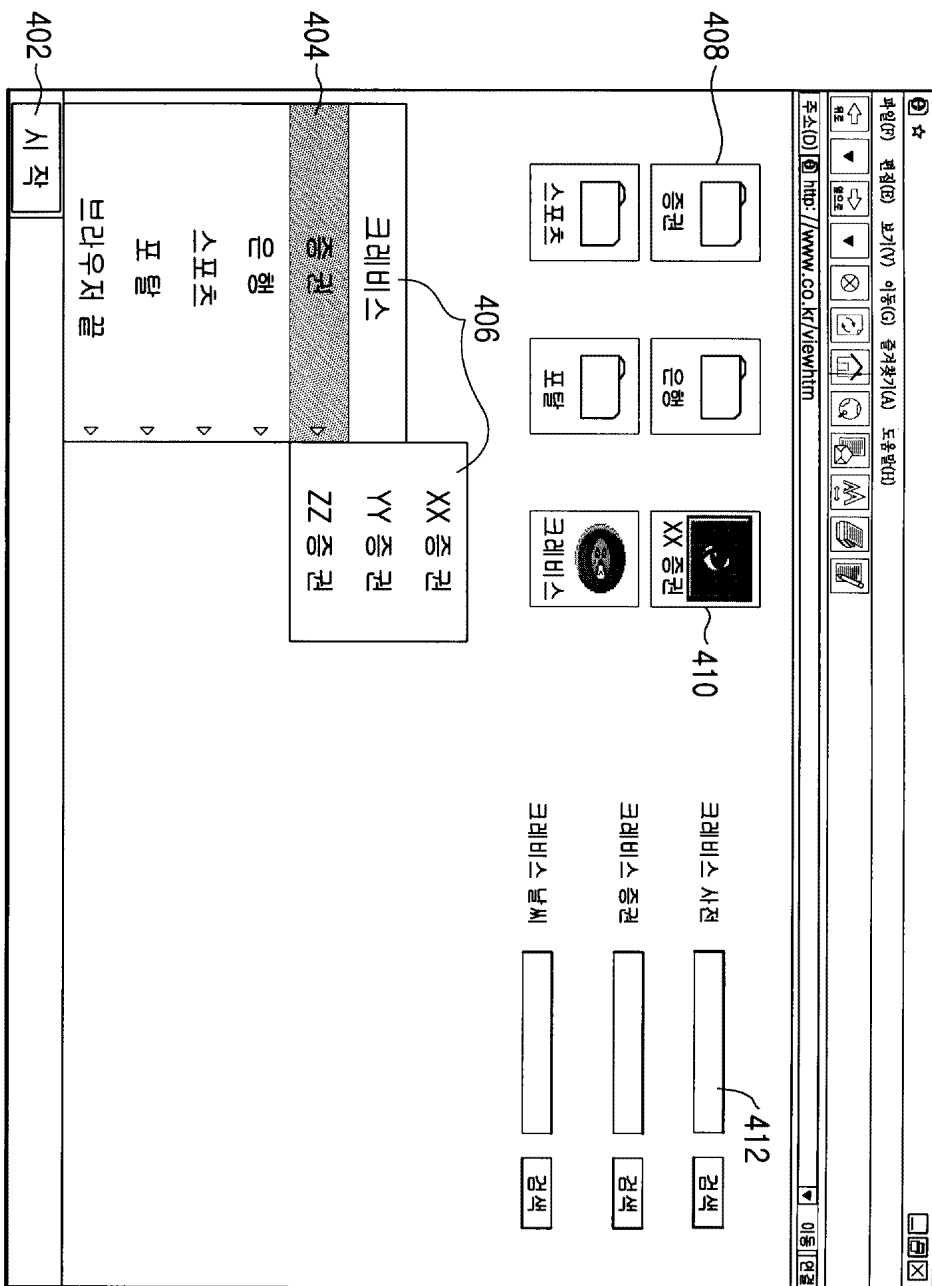

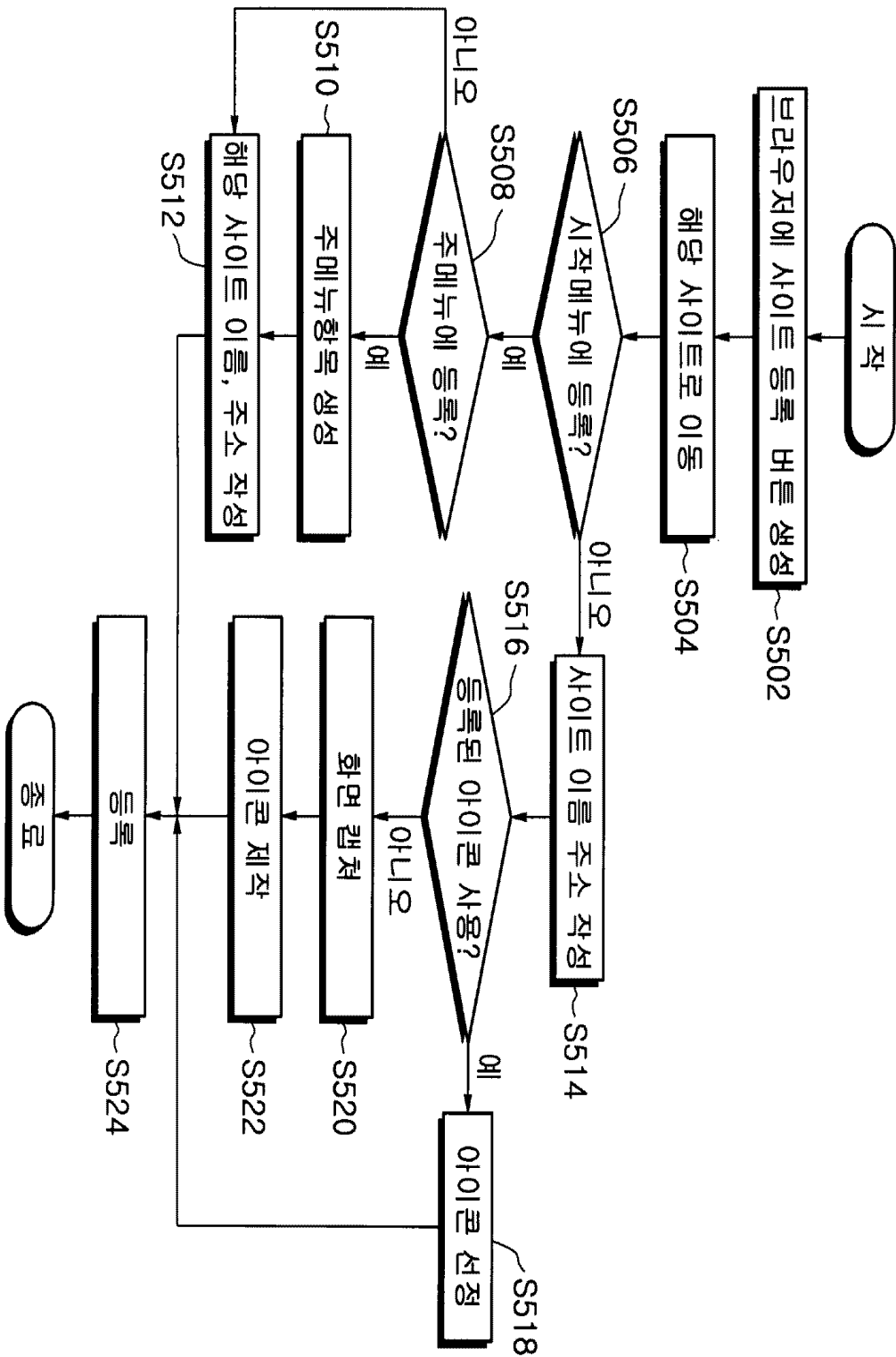

6a

엠파스-문점으로 찾는 엠파스-Microsoft Internet Explorer

파일(F) 편집(E) 보기(V) 즐겨찾기(A) ×

뒤로 ◀ 앞으로 ▶ 중지 (X) 새로고침 (F5)

주소(O) http://www.empas.com/

---

최신뉴스 FAQ

해외유명 스키장, 스키 스포우보드기모두 공개?

시티스케이프 | 웹다이어리 | S/ [야후]

자동차-요리 - 도메인등록-여행정보 음식점 공연-영화

[취업칼럼 일자리]

'제5회 부산국제영' '아면' 차를 사야 할까?

-10명 초대-원상의 '콜론' 콘서트  
-오문기념, 쿨존, 행운의 이벤트  
-10월의 문화&바버리어스 캘린더

---

시작메뉴 목록에 이 페이지를 추가합니  
다.

이름 : 엠파스    
 위치 지정 >>   
 주소 : http://www.empas.com/

시작메뉴

---

바탕화면

완료

6b

엠펙스-문장으로 찾는 엠펙스-Microsoft Internet Explorer

파일(F) 편집(E) 보기(V) 즐겨찾기(A) 주소(D) <http://www.empas.com/>

뒤로 앞으로 중지 새로고침

최신뉴스 FAQ

해외유명 스키장, 스키 소도유모드기모두 공개?

시티스케이프 | 웹다이어리 | S/ [아후]

자동차-요리-도메인등록-여행점 음식점 공연-영화

[취업칼럼 일자리]

'제5회 부산국제영' '아면 치를 사야 할까?

-10명 초대-환상의 '올론' 콘서-오픈기념, 쿠론, 현운의 이벤트를-10월의 문화&비이러스 캘린더

시작메뉴 바탕화면

다음 항목을 바탕화면에 등록합니다. 로그아웃

이름 : 엠펙스 등록하기

등록가능한 번호 : 2

주소 : <http://www.empas.com/>

올릴 그림 파일(png, gif) : 찾아보기...

\*권제한 그림일 경우 'C:\Wimage\_for\_bypage.jpg'를 선택해 주세요.

이름, 주소 가져오기 RESIZE

캐처하기

닫기

연료

7

Bypage - 비즈니스경제/증권 - Microsoft Internet Explorer

주소(📍) http://bypage.com/item.asp?class1\_code=A3&class2\_code=B4

파일(F) 편집(E) 보기(V) 즐겨찾기(A) 도구(D) 도움말(H)

뒤로(↶) 앞으로(↷) 중지(⏏) 새로고침(🔄) 홈(🏠) 검색(🔍) 즐겨찾기(📌) 목록보기(📁) 메일(✉) 크기(📏) 인쇄(🖨) 이동(🏠)

**신한증권**  
Bypage에...  
Bypage에...

**삼성증권**  
Bypage에...  
Bypage에...

**대신증권**  
Bypage에...  
Bypage에...

**한화증권**  
Bypage에...  
Bypage에...

**LG투자증권**  
www.lgfin.com  
Bypage에...  
Bypage에...

**서울증권**  
Bypage에...  
Bypage에...

**BEST2.COM**  
Best Services 01053  
Bypage에...  
Bypage에...

- 1. 신한증권** 사이버트레이딩, 서비스 안내, 금융상품안내, 신한도우미, 고객센터 운영.
- 2. 삼성증권** 실시간 트레이딩, 시세조회/주문, 상장수익증권시세, 제3시장 시세/주문, 사이버청약, 투자; 선택보, 투신, 유추일 편드, 금융상품, 상장기업분석, 고객지원센터 지원.
- 3. 대신증권** 사이버거래전용 원클릭, 포트폴리오, 주문/매매/투자정보, 분석자료 제공.
- 4. 한화증권** 금일전망과 관심종목, 국내외 동향, 투자분석자료, 사이버선설던트 제공.
- 5. LG투자증권** 주식시세정보, 증권뉴스, 리서치, Air Trade, 금융상품, 유추일편드, WISE WRAP, 사이트 권설던트, 제3시장에 관한 정보 제공.
- 6. 서울증권** 금융상품, 투자정보, 증권교실, 도우미 운영.
- 7. 마우증권** 매매주문, 시세시찰, 리서치센터, 채권/금융상품, 인터넷방송, 만남의 광장 운영.

인터넷