

(19)



(11)

EP 1 860 258 A3

(12)

EUROPÄISCHE PATENTANMELDUNG

(88) Veröffentlichungstag A3:
02.05.2012 Patentblatt 2012/18

(51) Int Cl.:
E04H 5/06 (2006.01)

(43) Veröffentlichungstag A2:
28.11.2007 Patentblatt 2007/48

(21) Anmeldenummer: **07006882.0**

(22) Anmeldetag: **02.04.2007**

(84) Benannte Vertragsstaaten:
AT BE BG CH CY CZ DE DK EE ES FI FR GB GR HU IE IS IT LI LT LU LV MC MT NL PL PT RO SE SI SK TR
Benannte Erstreckungsstaaten:
AL BA HR MK RS

(71) Anmelder: **Balzer, Hans**
87700 Memmingen (DE)

(72) Erfinder: **Balzer, Hans**
87700 Memmingen (DE)

(30) Priorität: **26.05.2006 DE 202006008537 U**

(74) Vertreter: **Popp, Eugen et al**
Meissner, Bolte & Partner GbR
Widenmayerstrasse 48
80538 München (DE)

(54) Montage- und Reparaturgrube

(57) Montage- und Reparaturgrube, bestehend aus einer in eine Bodenausnehmung einsetzbaren ein- oder mehrteiligen Kassette (11) aus Stahl od. dgl. steifem und korrosionsbeständigem Material, mit zwei Längsseitenwänden (12), endseitig angeordneten Stirnseitenwänden (13) und einem Boden (14), wobei die Wände und/

oder Boden zumindest teilweise jeweils ein- oder doppelwandig mit einem dazwischen angeordneten Hohlraum (17) für die Aufnahme von aushärtbarem Füllmaterial, wie Leichtbeton od. dgl., ausgebildet sind, wobei sich längs der oberen Begrenzung der Längsseitenwände (12) jeweils eine Wassersammelrinne (19) erstreckt, die durch einen Laufrost (20) abgedeckt ist.

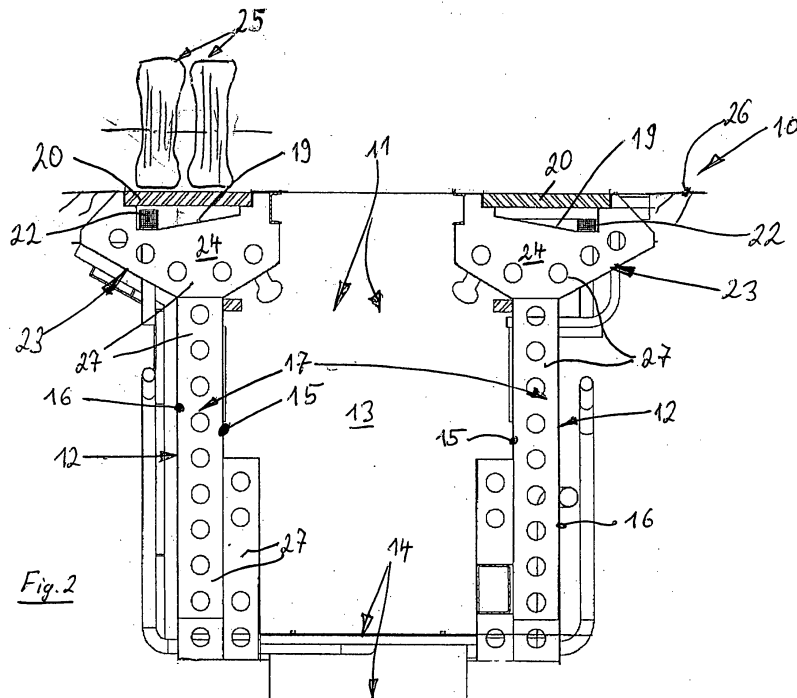

Fig. 2

EP 1 860 258 A3



EUROPÄISCHER RECHERCHENBERICHT

Nummer der Anmeldung
EP 07 00 6882

EINSCHLÄGIGE DOKUMENTE			
Kategorie	Kennzeichnung des Dokuments mit Angabe, soweit erforderlich, der maßgeblichen Teile	Betrifft Anspruch	KLASSIFIKATION DER ANMELDUNG (IPC)
A	DE 43 45 415 C2 (BALZER HEIDE [DE]) 22. Oktober 1998 (1998-10-22) * Abbildungen 1,2 *	1-6	INV. E04H5/06
A	----- AU 51277 64 A (GRILL FLOORS LIMITED) 5. Mai 1966 (1966-05-05) * Anspruch 1; Abbildung 1 *	1,4	
A,D	----- DE 93 20 679 U1 (BALZER HEIDE [DE]) 2. Februar 1995 (1995-02-02) * das ganze Dokument *	1-6	
A	----- US 4 284 173 A (PATTERSON PAUL C) 18. August 1981 (1981-08-18) * Spalte 2, Zeilen 60-61; Abbildungen 1,3,4 *	1-6	
			RECHERCHIERTER SACHGEBIETE (IPC)
			E04H E03F B60S
Der vorliegende Recherchenbericht wurde für alle Patentansprüche erstellt			
Recherchenort Den Haag		Abschlußdatum der Recherche 22. März 2012	Prüfer Galanti, Flavio
KATEGORIE DER GENANNTEN DOKUMENTE X : von besonderer Bedeutung allein betrachtet Y : von besonderer Bedeutung in Verbindung mit einer anderen Veröffentlichung derselben Kategorie A : technologischer Hintergrund O : mündliche Offenbarung P : Zwischenliteratur		T : der Erfindung zugrunde liegende Theorien oder Grundsätze E : älteres Patentdokument, das jedoch erst am oder nach dem Anmeldedatum veröffentlicht worden ist D : in der Anmeldung angeführtes Dokument L : aus anderen Gründen angeführtes Dokument ----- & : Mitglied der gleichen Patentfamilie, übereinstimmendes Dokument	

1
EPC FORM 1503 03 82 (P04C03)

**ANHANG ZUM EUROPÄISCHEN RECHERCHENBERICHT
 ÜBER DIE EUROPÄISCHE PATENTANMELDUNG NR.**

EP 07 00 6882

In diesem Anhang sind die Mitglieder der Patentfamilien der im obengenannten europäischen Recherchenbericht angeführten Patentdokumente angegeben.
 Die Angaben über die Familienmitglieder entsprechen dem Stand der Datei des Europäischen Patentamts am
 Diese Angaben dienen nur zur Unterrichtung und erfolgen ohne Gewähr.

22-03-2012

Im Recherchenbericht angeführtes Patentdokument	Datum der Veröffentlichung	Mitglied(er) der Patentfamilie	Datum der Veröffentlichung
DE 4345415	C2	22-10-1998	KEINE

AU 5127764	A	05-05-1966	KEINE

DE 9320679	U1	02-02-1995	KEINE

US 4284173	A	18-08-1981	KEINE

EPO FORM P0461

Für nähere Einzelheiten zu diesem Anhang : siehe Amtsblatt des Europäischen Patentamts, Nr.12/82