



ÚŘAD PRO VYNÁLEZY  
A OBJEVY

# POPIS VYNÁLEZU K AUTORSKÉMU OSVĚDČENÍ

205 913

(11)

(B1)

(61)

(23) Výstavní priorita  
(22) Přihlášeno 28 04 79  
(21) PV 2961-79

(51) Int. Cl.<sup>3</sup> D 01 H 7/885

(40) Zveřejněno 29 08 80

(45) Vydáno 01 10 83

(75)  
Autor vynálezu

TESAŘ OLDŘICH ing., SKÁLA JOSEF ing., VEČEŘA MILOŠ, ČIVRNÝ LADISLAV,  
KABELE STANISLAV, ÚSTÍ NAD ORLICÍ a VIERIKOVÁ VĚRA, DLOUHÁ TŘEBOVÁ

(54) Zařízení pro bezvřetenové předení

1

Vynález se týká zařízení pro bezvřetenové předení s rotorem spřádací komory umístěným ve skříni s podtlakovým prostředím a který je prostřednictvím hnacího hřídele a ložiskového pouzdra pružně uložen v nástavci skříně.

Známé zařízení pro bezvřetenové předení má rotor spřádací komory uchycen prostřednictvím svého náboje na hřídeli. Hřídel je uložen v ložiskovém pouzdru, které je nehybně uspořádáno v nástavci skříně. V místě, kde náboj rotoru spřádací komory prochází otvorem ve stěně skříně do nástavce, je náboj opatřen labirintem, který při minimální vůli mezi nábojem a otvorem skříně zajišťuje oddělení prostorů s rozdílnými tlakovými poměry proti vnější atmosféře. Tím je zejména bráněno narušení tlakových poměrů v prostoru umístění rotoru spřádací komory a docíleno zamezení proudění vzduchu přes ložiskové pouzdro do zmíněného prostoru pro rotor spřádací komory.

Vývojem konstrukce uložení ložiskového pouzdra v nástavci skříně se docílilo uložení ložiskového pouzdra hřídele rotoru v pružném pouzdru, tlumícím dynamické rázy a umožňující výkyv hřídele rotoru spřádací komory.

Tato úprava uložení ložiskového pouzdra v pružném pouzdru si však vynutila zvětšení vůle mezi nábojem rotoru a otvorem ve stěně skříně. Zvětšením vůle mezi labirintem na náboji rotoru a otvorem ve stěně skříně došlo k narušení funkce labirintu, což znamená přísávání vzduchu z vnější atmosféry do prostoru uložení rotoru spřádací komory. Přitom

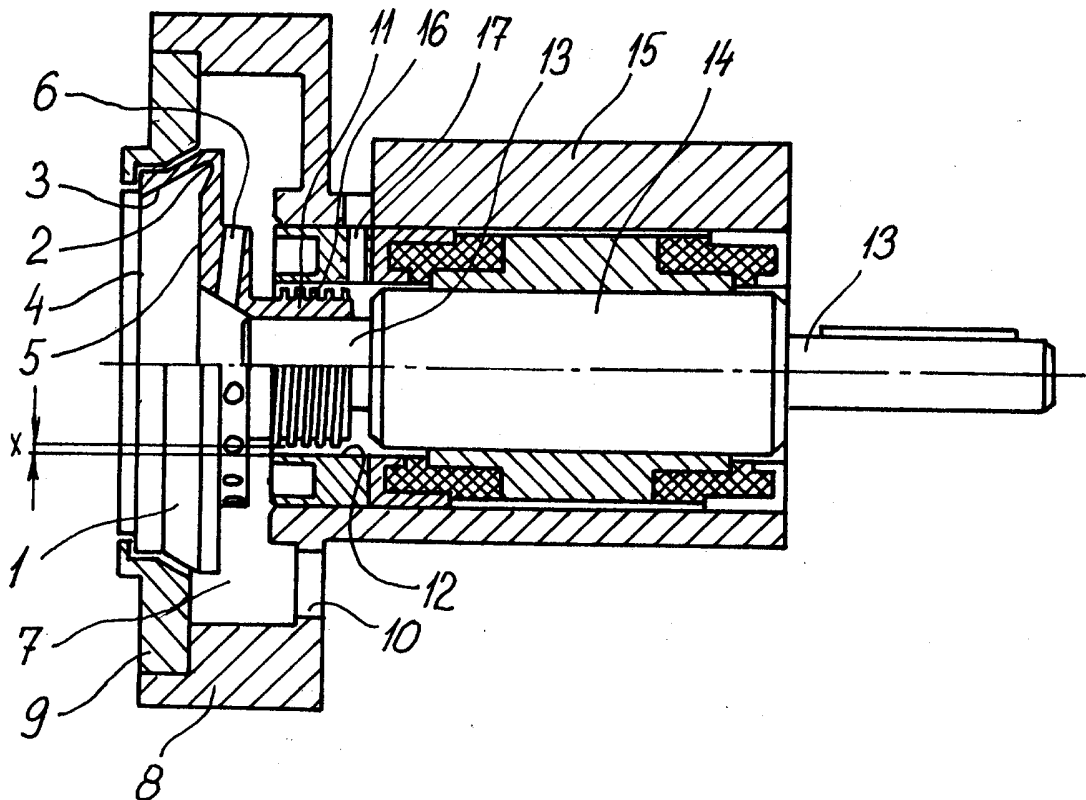

*sk. 3 + 4 ekytí v originále*