(19)中华人民共和国国家知识产权局

(12)实用新型专利

(10)授权公告号 CN 204492532 U
(45)授权公告日 2015.07.22

(21)申请号 201520124468.1

(22)申请日 2015.03.03

(73)专利权人 安徽盛达前亮铝业有限公司
地址 243100 安徽省马鞍山市当涂县当涂经济开发区

(72)发明人 徐兴洪

(74)专利代理机构 安徽合肥华信知识产权代理有限公司 34112
代理人 余成俊

(51)Int.Cl.
*E06B 3/46*(2006.01)

权利要求书1页 说明书1页 附图1页

(54)实用新型名称

带纱推拉门上滑

(57)摘要

本实用新型公开了一种带纱推拉门上滑，包括上框，其特征在于：所述上框下端面设有三个矩形凸起块，所述凸起块的顶端设有凹腔，所述凹腔内卡接盖板，所述凸起块内设有支持板，所述上框的左、右两端面设有防护板，所述防护板的内壁上设有卡槽，所述卡槽内安装有弧面防撞条。本实用新型结构简单，使用方便，防撞效果好。

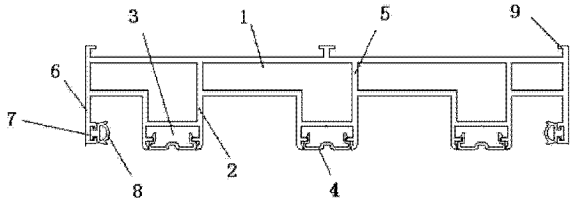


CN 204492532 U

1. 一种带纱推拉门上滑，包括上框，其特征在于：所述上框下端面设有三个矩形凸起块，所述凸起块的顶端设有凹腔，所述凹腔内卡接盖板，所述凸起块内设有支持板，所述上框的左、右两端面设有防护板，所述防护板的内壁上设有卡槽，所述卡槽内安装有弧面防撞条。

2. 根据权利要求 1 所述带纱推拉门上滑，其特征在于：所述上框的上端面设有固定安装扣。

# 带纱推拉门上滑

## 技术领域

[0001] 本实用新型涉及一种带纱推拉门上滑。

## 背景技术

[0002] 现有的技术中存在铝合金窗型材的结构复杂，传统的推拉门上滑的防尘性能差，且防撞效果差、结构不牢固，安装难度大，渗水严重，而且结构普片存在耗材大，结构连接不牢固等特性，同时也存在安装不变等问题。

## 实用新型内容

[0003] 本实用新型目的是提供了一种结构简单，使用方便，防撞效果好的带纱推拉门上滑。

[0004] 本实用新型解决技术问题提供如下方案：

[0005] 一种带纱推拉门上滑，包括上框，其特征在于：所述上框下端面设有三个矩形凸起块，所述凸起块的顶端设有凹腔，所述凹腔内卡接盖板，所述凸起块内设有支持板，所述上框的左、右两端面设有防护板，所述防护板的内壁上设有卡槽，所述卡槽内安装有弧面防撞条。

[0006] 所述上框的上端面设有固定安装扣。

[0007] 本实用新型在上框的下端面设有三个矩形凸起块，且在凸起块的顶端设有凹腔，且在凹腔内卡接有盖板，起到防尘效果好，且在上框左、右两端面设有卡槽，卡槽内卡接有防撞块。

## 附图说明

[0008] 图 1 为本实用新型的结构示意图。

## 具体实施方式

[0009] 参见附图，一种带纱推拉门上滑，包括上框 1，所述上框 1 下端面设有三个矩形凸起块 2，所述凸起块 2 的顶端设有凹腔 3，所述凹腔 3 内卡接盖板 4，所述凸起块 2 内设有支持板 5，所述上框 1 的左、右两端面设有防护板 6，所述防护板 6 的内壁上设有卡槽 7，所述卡槽 7 内安装有弧面防撞条 8。

[0010] 所述上框 1 的上端面设有固定安装扣 9。

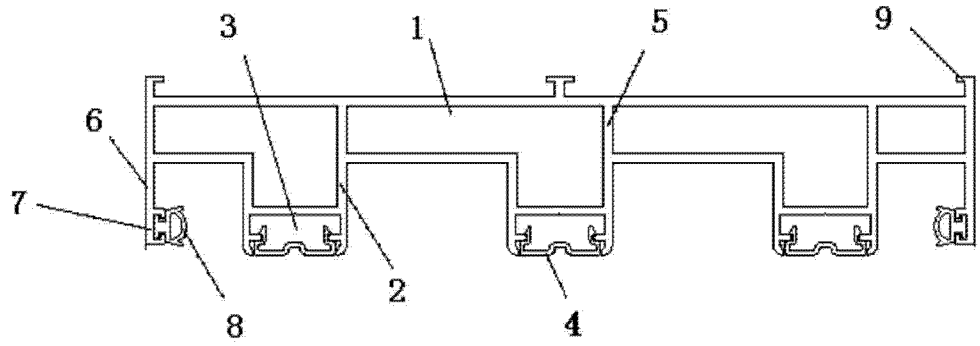


图 1