

RZECZPOSPOLITA  
POLSKA



Urząd Patentowy  
Rzeczypospolitej Polskiej

(12)

# OPIS OCHRONNY WZORU PRZEMYSŁOWEGO

(19) **PL** (11) **19439**

(21) Numer zgłoszenia: **19727**

(22) Data zgłoszenia: **06.06.2012**

(51) Klasyfikacja:  
**19-03**

(54)

**Kalendarz - planer rodzinny**

(45) O udzieleniu prawa z rejestracji ogłoszono:  
**29.06.2013 WUP 06/2013**

(73) Uprawniony z rejestracji wzoru przemysłowego:

**TRAWCZYŃSKA AGNIESZKA, Warszawa, (PL);  
MELKUMIAN-TOMASZEWSKA ANNA,  
Warszawa, (PL)**

(72) Twórca(y) wzoru przemysłowego:

**TRAWCZYŃSKA AGNIESZKA, Warszawa, (PL);  
MELKUMIAN-TOMASZEWSKA ANNA,  
Warszawa, (PL)**

**PL 19439**

## Opis wzoru przemysłowego

Przedmiotem wzoru przemysłowego jest kalendarz - planer rodzinny, przeznaczony do zawieszania na ścianie, umożliwiający oprócz swojej podstawowej funkcji planowanie różnorodnym wydarzeń, takich jak planowe wizyty u lekarza, zakupy, posiłki. Kalendarz jest przeznaczony do zapisywania różnorodnych wydarzeń związanych z zajęciami członków rodziny jak i wychowywaniem oraz rozwojem dzieci.

Istotę wzoru stanowi nowa i posiadająca indywidualny charakter postać wytworu, nadana mu przez ukształtowanie powierzchni, układ linii, kontury, kolorystkę, materiał oraz ornamentację. Wytwór nadaje się do wielokrotnego odtwarzania.

Przedmiot wzoru został przedstawiony na załączonych fotografiach, na których fig. 1 - ilustruje ściankę frontową, fig. 2 - plecy kalendarza od strony zewnętrznej, fig. 3 - plecy kalendarza od strony wewnętrznej, oraz na rysunku, gdzie fig. 4 - prezentuje osłonę ścianki kalendarza, fig. 5 - osłonę z przymocowanymi nakładkami, fig. 6 - nakładki w stanie przed mocowaniem na osłonie, fig. 7 - arkusz naklejek stanowiących wyposażenie kalendarza, fig. 8 - arkusz karty kalendarza **odmiana 1**, fig. 9 - arkusz karty kalendarza **odmiana 2**, fig. 10 - arkusz karty kalendarza **odmiana 3**, fig. 11 - arkusz karty kalendarza **odmiana 4**.

### Cechy istotne wzoru przemysłowego

Do cech istotnych wzoru przemysłowego, zaprezentowanego na załączonych fotografiach i rysunkach, należy zaliczyć, że kalendarz - planer rodzinny jest ukształtowany w formie prostokątnego pakietu arkuszy, połączonych wzdłuż górnej krawędzi spiralną zszywką, przy czym plecy kalendarza są wydłużone poza dolną krawędź ścianki czołowej i pakietu arkuszy. W wysuniętej części pleców od strony frontowej jest rozmieszczony pośrodku uchwyt do mocowania pisaka, przeznaczony do wykonywania notatek na kartach kalendarza.

Ścianka frontowa kalendarza jest zdobiona kolorowymi formami graficznymi, rozmieszczonymi w poziomych rzędach, naprzemiennie. U dołu ma pas z napisami o charakterze informacyjnym, natomiast w pewnym oddaleniu od górnej krawędzi powierzchnię czołową ścianki kalendarza zdoła tablica z fantazyjnymi napisami.

Plecy kalendarza od strony zewnętrznej są zdobione u góry i u dołu formami graficznymi, takimi jak rozmieszczone na ściance czołowej. Pomiędzy tymi zdobieniami znajduje się u góry tablica identyczna jak na ściance czołowej, a poniżej odwzorowanie karty kalendarza jak wewnątrz. Na widok tej karty zachodzi rysunek naklejek wchodzących w skład wyposażenia kalendarza.

Plecy kalendarza od strony wewnętrznej mają w pobliżu dolnej krawędzi kieszeń na umieszczenie naklejek. Do kieszeni jest przymocowany pośrodku uchwyt na pisak. Część ścianki kieszeni kalendarza jest widoczna od strony frontowej. Powyżej kieszeni znajdują się rubryki na notatki dla każdego miesiąca oddzielnie. Nad rubrykami, z wpisaniem w każdej oddzielnym miesiącem jest umieszczone kalendarium dwóch, następujących po sobie lat.

Naklejki, stanowiące uzupełnienie kalendarza - planera rodzinnego, według wzoru przemysłowego mają postać arkusza, podzielonego na równe pod względem wymiarów pola. W te pola są wklejone, powleczone od spodu samoprzylepną folią kółeczka z różnymi rysunkami. Rysunki na kółeczkach symbolizują różne czynności towarzyszące życiu rodziny, wychowaniu i kształceniu dzieci. Są to rysunki przedstawiające gwiazdki, uśmiechnięte słońce, puchar, znak wykrzyknika, słuchawkę lekarską, stylizowane serduszko, upominek, nakrycie stołu, grzebień i nożyczki, maskę teatralną, nuty, farby, piłkę, rakietę tenisową, samolot, zabawę na skakance, przybory do higieny ust, flagi obcych krajów.

W skład kalendarza wchodzi również przeźroczysta pokrywa, mocowana na arkuszu kalendarza. Jej kształt odwzorowuje zarys strony kalendarza. Pokrywa umożliwia mocowanie na niej naklejek, opisanych powyżej, symbolizujących określone plany i czynności w życiu rodziny oraz w wychowaniu dzieci, a także nakładek, stanowiących wyposażenie kalendarza.

Nakładki mają formę arkuszy podzielonych na rubryki, które się nacina i mocuje na przeźroczystej pokrywie.

Karta kalendarza - planera rodzinnego, według wzoru przemysłowego **odmiana 1**, ma u góry pas z rozmieszczonymi po bokach napisami a pośrodku tablicę identyczną w kształcie jak na ściance frontowej, z napisem oznaczającym miesiąc, którego dotyczy. Jej powierzchnia jest podzielona na pionowe kolumny i poprzeczne rzędy. Skrajna kolumna jest wyposażona w napisy przedstawiające

kolejne dni miesiąca z podaniem nazwy dni tygodnia. U dołu znajduje się część na zapisy notatek, przy czym krawędź pomiędzy częścią stałą arkusza a częścią do notatek jest perforowana. Część arkusza przeznaczona na notatki jest podzielona na mniejsze pola perforowanymi liniami, przebiegającymi prostopadłe do perforowanej krawędzi, oddzielającej część na notatki od części stałej arkusza.

Karta kalendarza - planera rodzinnego, według wzoru przemysłowego **odmiana 2**, ma u góry pas z rozmieszczonymi po bokach napisami a pośrodku tablicę identyczną w kształcie jak na ścianie frontowej. Na tej tablicy jest umieszczony napis oznaczający miesiąc, którego ta karta dotyczy. Powierzchnia kart kalendarza jest podzielona na pionowe kolumny i poprzeczne rzędy. Skrajna kolumna jest wyposażona w napisy przedstawiające kolejne dni miesiąca z podaniem nazwy dni tygodnia. Po przeciwnej stronie, z boku arkusza znajduje się część na zapisy notatek, przy czym krawędź pomiędzy częścią stałą arkusza a częścią do notatek jest perforowana. Część arkusza przeznaczona na notatki jest podzielona na mniejsze pola perforowanymi liniami, przebiegającymi prostopadłe do perforowanej krawędzi, oddzielającej część na notatki od części stałej arkusza.

Karta kalendarza - planera rodzinnego, według wzoru przemysłowego **odmiana 3**, ma u góry pas z rozmieszczonymi po bokach napisami a pośrodku tablicę identyczną w kształcie jak na ścianie frontowej. Na tej tablicy jest umieszczony napis oznaczający miesiąc, którego ta karta dotyczy. Powierzchnia kart kalendarza jest podzielona na pionowe kolumny i poprzeczne rzędy. Górny pas jest wyposażony w napisy przedstawiające kolejne dni miesiąca z podaniem nazwy dni tygodnia. Po przeciwnej stronie, u dołu arkusza znajduje się część na zapisy notatek. Krawędź pomiędzy częścią stałą arkusza a częścią do notatek jest perforowana. Część arkusza przeznaczona na notatki jest podzielona na mniejsze pola perforowanymi liniami, przebiegającymi prostopadłe do perforowanej krawędzi, oddzielającej część na notatki od części stałej arkusza.

Karta kalendarza - planera rodzinnego, według wzoru przemysłowego **odmiana 4**, ma u góry pas z rozmieszczonymi po bokach napisami a pośrodku tablicę identyczną w kształcie jak na ścianie frontowej. Na tej tablicy jest umieszczony napis oznaczający miesiąc, którego ta karta dotyczy. Powierzchnia kart kalendarza jest podzielona na pionowe kolumny i poprzeczne rzędy. Górny pas jest wyposażony w napisy przedstawiające kolejne dni miesiąca z podaniem nazwy dni tygodnia. Na boku arkusza znajduje się część na zapisy notatek. Krawędź pomiędzy częścią stałą arkusza a częścią do notatek jest perforowana. Część arkusza przeznaczona na notatki jest podzielona na mniejsze pola perforowanymi liniami, przebiegającymi prostopadłe do perforowanej krawędzi, oddzielającej część na notatki od części stałej arkusza.

## Ilustracja wzoru

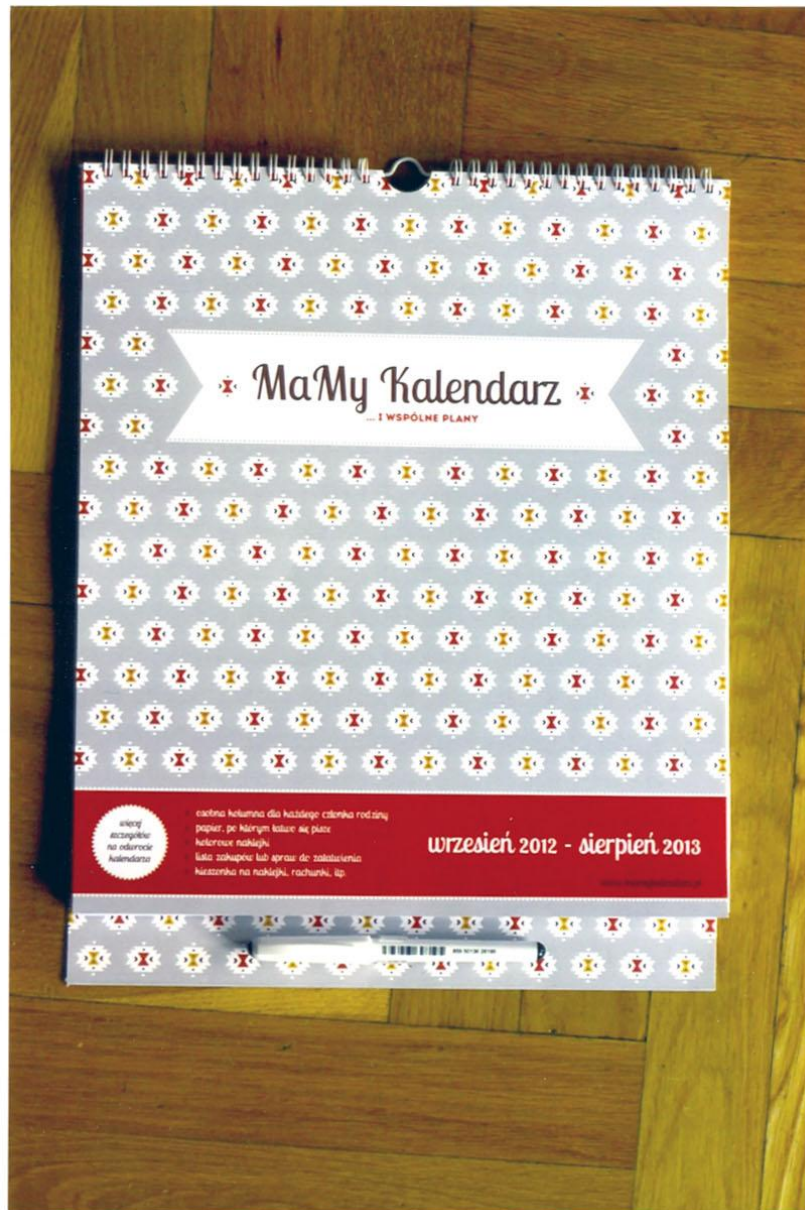

Fig. 1



Fig.2



Fig.3

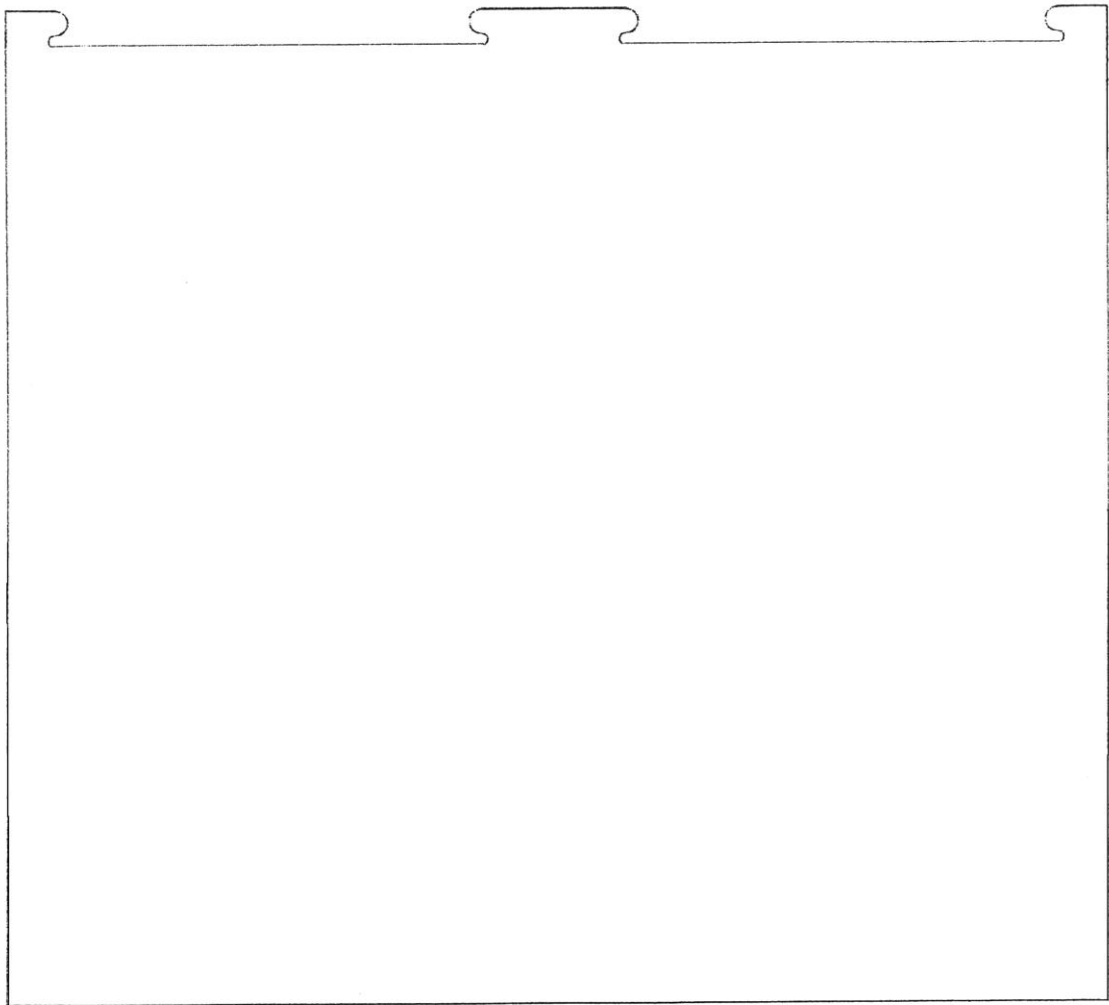

**Fig.4**

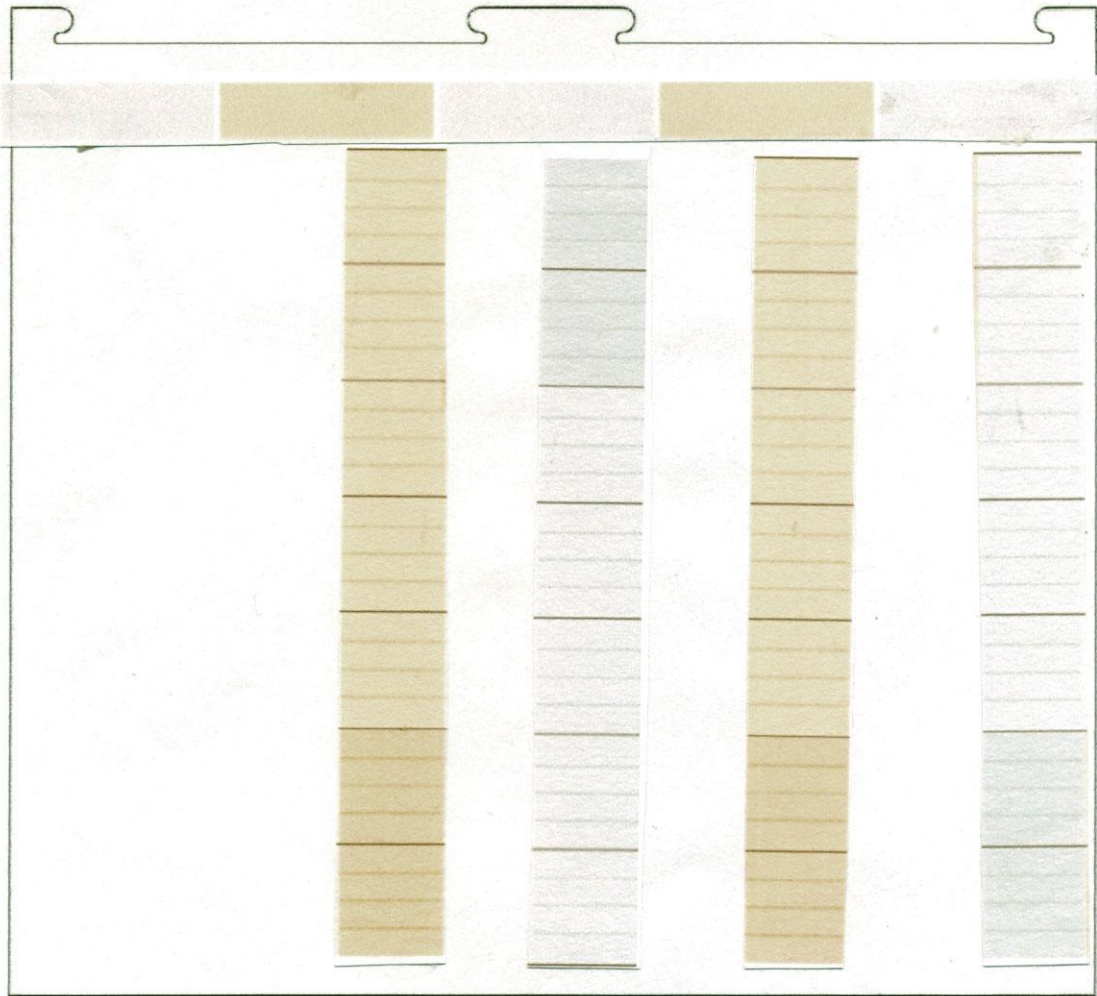

**Fig. 5**

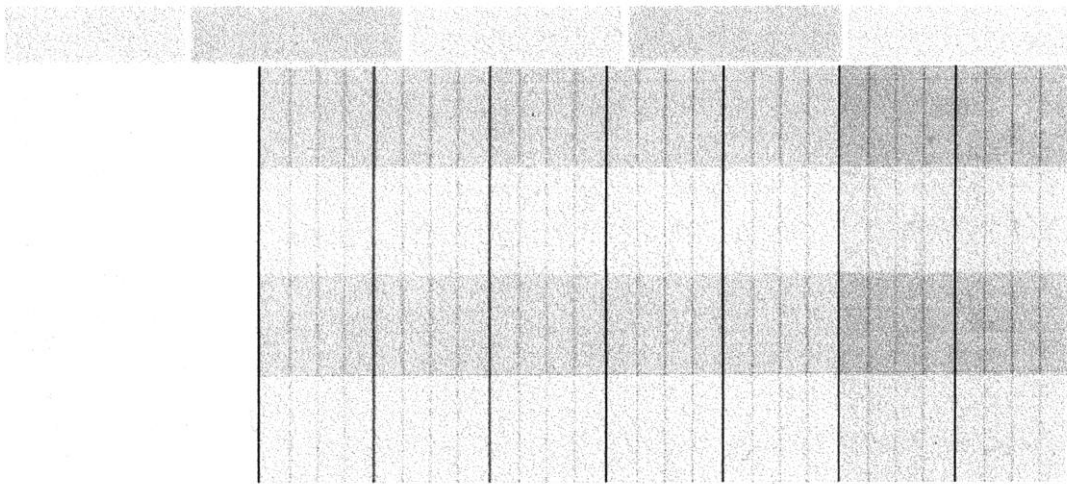

**Fig. 6**

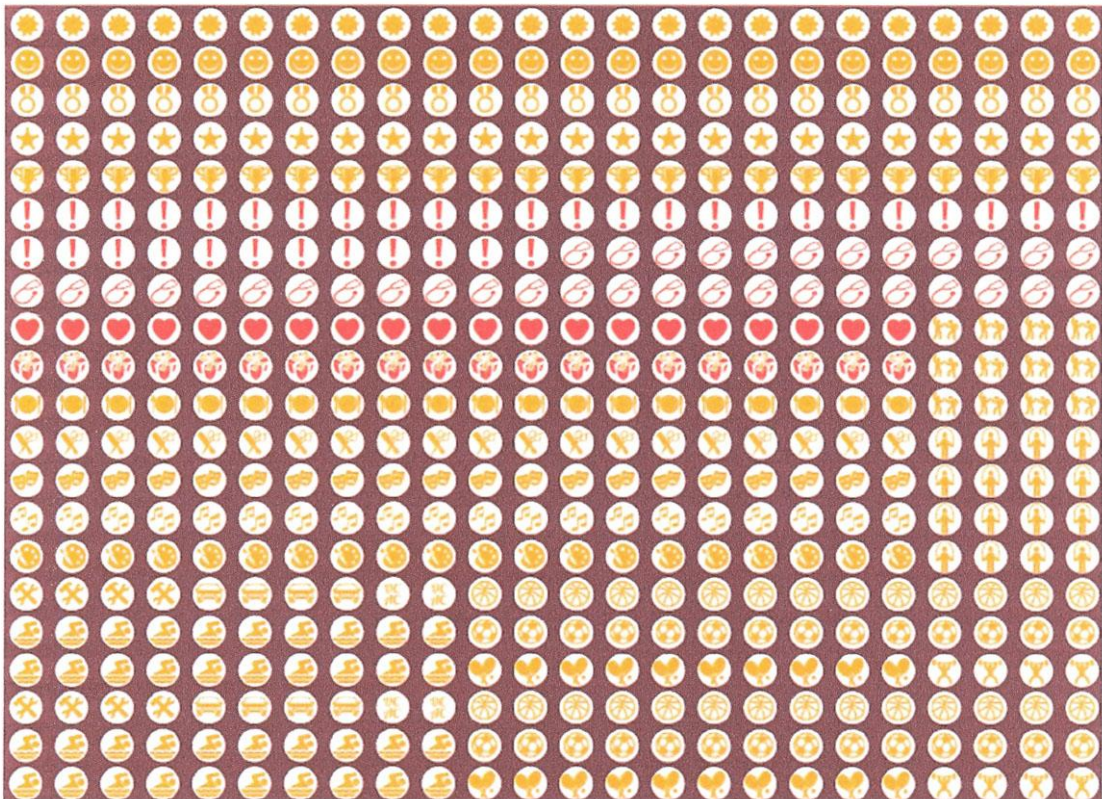

**Fig. 7**



Fig. 8



Fig. 9





