



(12)

EUROPÄISCHE PATENTANMELDUNG

(88) Veröffentlichungstag A3:
20.05.1998 Patentblatt 1998/21

(51) Int Cl.⁶: **H01H 71/08**

(43) Veröffentlichungstag A2:
12.11.1997 Patentblatt 1997/46

(21) Anmeldenummer: **97890079.3**

(22) Anmeldetag: 29.04.1997

(84) Benannte Vertragsstaaten:
**AT BE CH DE DK ES FI FR GB GR IE IT LI LU MC
 NL PT SE**
 Benannte Erstreckungsstaaten:
AL LT LV RO SI

(71) Anmelder: **FELTEN & GUILLEAUME AUSTRIA AG**
3943 Schrems-Eugenia 1 (AT)

(72) Erfinder: **Schuh, Gerhard**
A-2232 Deutsch-Wagram (AT)

(74) Vertreter: **Gibler, Ferdinand, Dipl.Ing. Dr. techn.**
Dorotheergasse 7/14
1010 Wien (AT)

(30) Priorität: **07.05.1996 AT 813/96**

(54) **Schaltgerät mit bewegbaren Verbindungs-Leitungen**

(57) Schaltgerät für den Einbau in einen Schaltschrank, welches Schaltgerät (1) Leitungen (2) zum Herstellen elektrischer Verbindungen zu den Anschlußklemmen (3) eines unmittelbar benachbart angeordnete

ten weiteren Schaltgerätes (4) aufweist, wobei die Leitungen (2) relativ zum Schaltgerät (1) längs eines vorbestimmten Weges bewegbar an diesem festgelegt sind.

Fig. 2

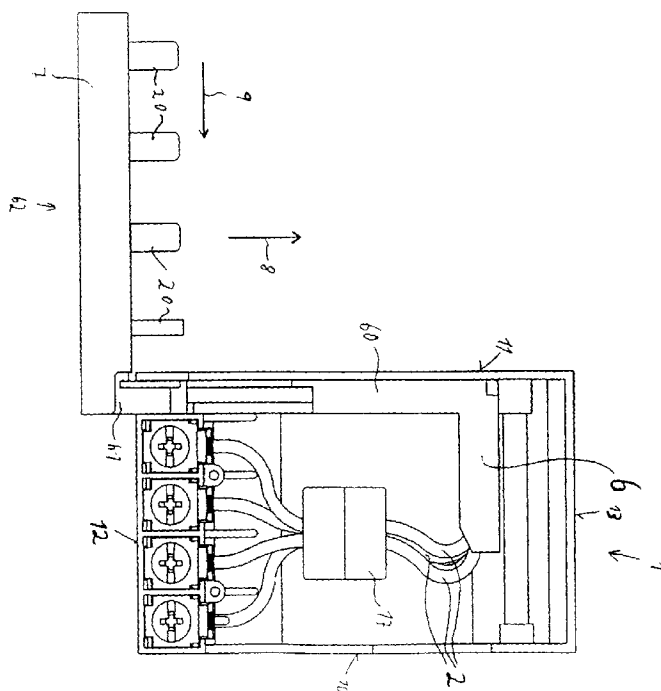



Europäisches
Patentamt

EUROPÄISCHER RECHERCHENBERICHT

Nummer der Anmeldung
EP 97 89 0079

EINSCHLÄGIGE DOKUMENTE			
Kategorie	Kennzeichnung des Dokuments mit Angabe, soweit erforderlich, der maßgeblichen Teile	Betrifft Anspruch	KLASSIFIKATION DER ANMELDUNG (Int.Cl.6)
Y	FR 2 373 145 A (LICENTIA GMBH) 30.Juni 1978 * Seite 2, Zeile 5 - Seite 3, Zeile 10 *	1-11, 15, 16	H01H71/08
Y	DE 78 13 854 U (LICENTIA PATENT-VERWALTUNGS-GMBH) 11.Oktober 1979 * Seite 4, letzter Absatz - Seite 5 *	1-11, 15, 16	
Y	DE 11 45 248 B (STOTZ-KONTAKT GMBH) 1.Dezember 1959 * Spalte 2, Zeile 20 - Spalte 3, Zeile 21 *	1-8	
Y	EP 0 375 568 A (MERLIN GERIN) 27.Juni 1990 * Spalte 7, Zeile 20 - Zeile 58 *	7, 9-11, 15, 16	
A		12-14	
A	DE 88 04 649 U (MURRELEKTRONIK GMBH) 16.Juni 1988 * Anspruch 1 *	1	
D,A	EP 0 649 158 A (MERLIN GERIN) 19.April 1995 * Zusammenfassung *	1	H01H H02B H01R
Der vorliegende Recherchenbericht wurde für alle Patentansprüche erstellt			
Recherchenort DEN HAAG		Abschlußdatum der Recherche 27.März 1998	Prüfer Libberecht, L
KATEGORIE DER GENANNTEN DOKUMENTE X : von besonderer Bedeutung allein betrachtet Y : von besonderer Bedeutung in Verbindung mit einer anderen Veröffentlichung derselben Kategorie A : technologischer Hintergrund O : mündliche Offenbarung P : Zwischenliteratur		T : der Erfindung zugrunde liegende Theorien oder Grundsätze E : älteres Patentedokument, das jedoch erst am oder nach dem Anmeldedatum veröffentlicht worden ist D : in der Anmeldung angeführtes Dokument L : aus anderen Gründen angeführtes Dokument & : Mitglied der gleichen Patentfamilie, übereinstimmendes Dokument	

EPO FORM 1503 03 82 (P44C03)