(12) 特許協力条約に基づいて公開された国際出願

(19) 世界知的所有権機関
国際事務局

(43) 国際公開日
2021年12月23日(23.12.2021)

WIPO | PCT

(10) 国際公開番号
WO 2021/256446 A1

(51) 国際特許分類:
C09K 11/06 (2006.01) *H01L 51/50* (2006.01)
C07D 487/16 (2006.01)

(21) 国際出願番号： PCT/JP2021/022598

(22) 国際出願日： 2021年6月15日(15.06.2021)

(25) 国際出願の言語： 日本語

(26) 国際公開の言語： 日本語

(30) 優先権データ：
特願 2020-103275 2020年6月15日(15.06.2020) JP
特願 2021-037782 2021年3月9日(09.03.2021) JP

(71) 出願人: 国立研究開発法人理化学研究所 (RIKEN) [JP/JP]; 〒3510198 埼玉県和光市広沢２番１号 Saitama (JP).

(72) 発明者: 宮島 大吾 (MIYAJIMA, Daigo); 〒3510198 埼玉県和光市広沢２番１号 国立研究開発法人理化学研究所内 Saitama (JP). 相澤 直矢(AIZAWA, Naoya); 〒3510198 埼玉県和光市広沢２番１号 国立研究開発法人理化学研究所内 Saitama (JP). 夫 勇進(PU, Yong-Jin); 〒3510198 埼玉県和光市広沢２番１号 国立研究開発法人理化学研究所内 Saitama (JP). 二本柳 敦子 (NIHONYANAGI, Atsuko); 〒3510198 埼玉県和光市広沢２番１号 国立研究開発法人理化学研究所内 Saitama (JP). 井深 遼太郎 (IBUKA, Ryotaro); 〒3510198 埼玉県和光市広沢２番１号 国立研究開発法人理化学研究所内 Saitama (JP). 犬塚 寛之(INUDUKA, Hiroyuki); 〒3510198 埼玉県和光市広沢２番１号 国立研究開発法人理化学研究所内 Saitama (JP).

(54) **Title:** ORGANIC COMPOUND AND ORGANIC LIGHT EMISSION DEVICE

(54) 発明の名称： 有機化合物及び有機発光デバイス

図 1

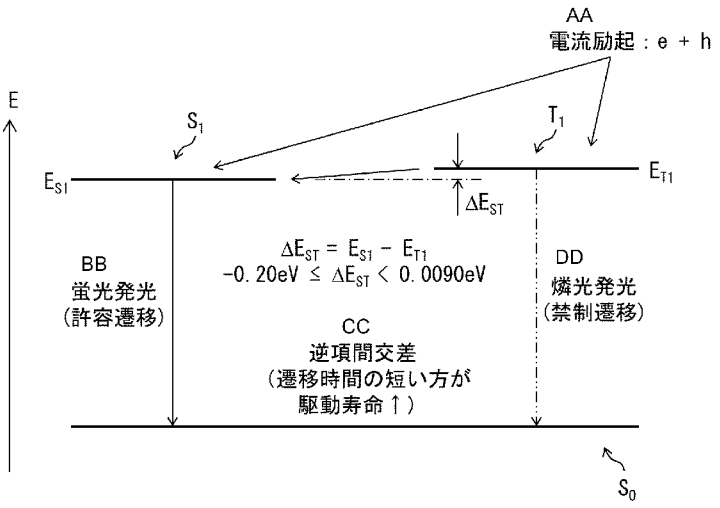

AA Current excitation
BB Fluorescence emission (allowed transition)
CC Reverse intersystem crossing
(drive life increases with reduction in transition time)
DD Phosphorescence emission (forbidden transition)

(57) **Abstract:** In order to provide an organic compound that can be suitably utilized as a light emission material for a display and an organic light emission device containing such an organic compound, an organic compound according to an embodiment of the present invention has a lone pair and a π electron orbit, and an energy difference ΔE_{ST} obtained by subtracting an energy level E_{T1} in a lowest triplet excited state T_1 from an energy level E_{S1} in a lowest singlet excited state S_1 is $-0.20\ eV \leq \Delta E_{ST} < 0.0090\ eV$.

WO 2021/256446 A1

[続葉有]

(74) 代理人：特許業務法人ＨＡＲＡＫＥＮＺＯ ＷＯＲＬＤ ＰＡＴＥＮＴ ＆ ＴＲＡＤＥＭＡＲＫ (**HARAKENZO WORLD PATENT & TRADEMARK**)；〒5300041 大阪府大阪市北区天神橋２丁目北２番６号 大和南森町ビル Osaka (JP).

(81) 指定国（表示のない限り、全ての種類の国内保護が可能）：AE, AG, AL, AM, AO, AT, AU, AZ, BA, BB, BG, BH, BN, BR, BW, BY, BZ, CA, CH, CL, CN, CO, CR, CU, CZ, DE, DJ, DK, DM, DO, DZ, EC, EE, EG, ES, FI, GB, GD, GE, GH, GM, GT, HN, HR, HU, ID, IL, IN, IR, IS, IT, JO, JP, KE, KG, KH, KN, KP, KR, KW, KZ, LA, LC, LK, LR, LS, LU, LY, MA, MD, ME, MG, MK, MN, MW, MX, MY, MZ, NA, NG, NI, NO, NZ, OM, PA, PE, PG, PH, PL, PT, QA, RO, RS, RU, RW, SA, SC, SD, SE, SG, SK, SL, ST, SV, SY, TH, TJ, TM, TN, TR, TT, TZ, UA, UG, US, UZ, VC, VN, WS, ZA, ZM, ZW.

(84) 指定国（表示のない限り、全ての種類の広域保護が可能）：ARIPO (BW, GH, GM, KE, LR, LS, MW, MZ, NA, RW, SD, SL, ST, SZ, TZ, UG, ZM, ZW), ユーラシア (AM, AZ, BY, KG, KZ, RU, TJ, TM), ヨーロッパ (AL, AT, BE, BG, CH, CY, CZ, DE, DK, EE, ES, FI, FR, GB, GR, HR, HU, IE, IS, IT, LT, LU, LV, MC, MK, MT, NL, NO, PL, PT, RO, RS, SE, SI, SK, SM, TR), OAPI (BF, BJ, CF, CG, CI, CM, GA, GN, GQ, GW, KM, ML, MR, NE, SN, TD, TG).

添付公開書類：

— 国際調査報告（条約第21条(3)）

(57) 要約：ディスプレイ用の発光材料として好適に利用することができる有機化合物、及び、そのような有機化合物を含む有機発光デバイスを提供するため、本発明の一実施形態にかかる有機化合物は、孤立電子対とπ電子軌道とを有し、最低一重項励起態S_1のエネルギー準位E_{S1}から最低三重項励起状態T_1のエネルギー順位E_{T1}を引いたエネルギー差ΔE_{ST}が－０．２０ｅＶ≦ΔE_{ST}＜０．００９０ｅＶである。

明　細　書

発明の名称 ： 有機化合物及び有機発光デバイス

技術分野

[0001]　本発明は、発光材料として利用可能な有機化合物、及び、そのような有機化合物を含む有機発光デバイスに関する。

背景技術

[0002]　有機発光ダイオードは、有機化合物により構成された有機エレクトロルミネッセンス（以下において、有機ＥＬと称する）材料を利用した有機発光デバイスの一例である。有機発光ダイオードを備えたディスプレイや照明装置などが市場に提供されるようになっている現在においても、発光効率がより高い新規な有機ＥＬ材料へのニーズは高い。有機ＥＬ材料は、発光材料の一例である。有機ＥＬ材料には、蛍光材料と燐光材料とがある。燐光材料の原理的な内部量子効率は、蛍光材料の原理的な内部量子効率と比べて４倍と高い。そのため、内部量子効率を高める観点から燐光材料の研究開発が先行していた。

先行技術文献

特許文献

[0003] 特許文献1：国際公開第２０１５／１５９９７１号

非特許文献

[0004] 非特許文献1：Hiroki Uoyama et al. ”Highly efficient organic light-emitting diodes from delayed fluorescence”, Nature, 2012, 492, 234.

非特許文献2：Johannes Ehrmaier et. al., ”Singlet-Triplet Inversion in Heptazine and in Polymeric Carbon Nitrides”, The Journal of Physical Chemistry A, 123, 8099-8108 (2019)

発明の概要

発明が解決しようとする課題

[0005]　しかしながら、燐光材料は、イリジウムなどの高価な金属を含むため、コ

ストが高いという問題がある。

[0006] 〔特許文献１及び非特許文献１について〕

イリジウムなどの高価な金属を含む燐光材料よりもコストが低い発光材料としては、特許文献１及び非特許文献１に記載の熱活性化遅延蛍光材料が知られている。以下において、熱活性化遅延蛍光材料のことをＴＡＤＦ（Thermally Activated Delayed Fluorescence）材料と称する。

[0007] ＴＡＤＦ材料は、最低一重項励起状態S_1のエネルギー準位E_{S1}から最低三重項励起状態T_1のエネルギー順位E_{T1}を引いたエネルギー差ΔE_{ST}が小さく（例えば１００ｍｅＶ程度）なるように構成されている。ＴＡＤＦ材料は、最低三重項励起状態T_1から最低一重項励起状態S_1への逆項間交差を熱的に誘起することによって、本来熱として失活する最低三重項励起状態T_1を遅延蛍光として利用し、その結果として、原理的に有機ＥＬ材料の内部量子効率を１００％まで高めることが可能である。

[0008] また、ΔE_{ST}を室温のエネルギーと同程度に小さくすることで、逆項間交差を促進し、遅延蛍光の発光寿命を数マイクロ秒まで短くすることに成功している。この発光寿命は、従来の燐光材料の発光寿命と同程度である。

[0009] しかし、ＴＡＤＦ材料をディスプレイに利用することを想定した場合、ＴＡＤＦ材料の発光寿命は、実用レベルには遠いと言わざるを得ない。ＴＡＤＦ材料の発光寿命は、市場に提供されているディスプレイに利用されている有機ＥＬ材料の典型的な発光寿命と比較して、３桁程度長い。

[0010] この長い発光寿命は、ＴＡＤＦ材料中の三重項励起子密度の増大によるＴＡＤＦ材料の劣化及び高輝度発光時の発光効率の低下の原因となる。

[0011] 〔非特許文献２について〕

励起状態での交換相互作用により、最低三重項励起状態T_1のエネルギー順位E_{T1}は、最低一重項励起態のエネルギー準位E_{S1}よりも低くなる。換言すれば、ΔE_{ST}は正となる。

[0012] その一方で、計算により得られたΔE_{ST}が負となる有機化合物が報告されている（例えば、非特許文献２参照）。非特許文献２に記載された有機化合

物は、ΔE_{ST}＜－０．２３ｅＶである（非特許文献２のＴａｂｌｅ３参照）。このように、負であり、且つ、その絶対値が大きなΔE_{ST}は、マーカスの逆転領域と呼ばれる領域に属する。マーカスの逆転領域に属する有機ＥＬ材料においては、最低三重項励起状態T_1から最低一重項励起状態S_1への逆項間交差の速度定数が小さくなると考えられる。また、このような有機ＥＬ材料は、実験的に非常に低い発光強度および発光量子収率を示すことを、本願の発明者らは確認した。したがって、マーカスの逆転領域と呼ばれる領域に属する有機ＥＬ材料を、ディスプレイ用の発光材料として利用することは現実的でない。

[0013] 本発明の一態様は、上述した課題に鑑みなされたものであり、その目的は、ディスプレイ用の発光材料として好適に利用することができる有機化合物、及び、そのような有機化合物を含む有機発光デバイスを提供することである。

課題を解決するための手段

[0014] 上記の課題を解決するために、本発明の第１の態様に係る有機化合物は、孤立電子対とπ電子軌道とを有する有機化合物であって、最低一重項励起状態のエネルギー準位E_{S1}から最低三重項励起状態のエネルギー順位E_{T1}を引いたエネルギー差ΔE_{ST}が－０．２０ｅＶ≦ΔE_{ST}＜０．００９０ｅＶである。

[0015] また、本発明の第２の態様に係る有機化合物は、上述した第１の態様に係る有機化合物の構成に加えて、放射失活速度定数k_rが１．０×10^6 s^{-1}＜k_rである、構成が採用されている。

[0016] また、本発明の第３の態様に係る有機化合物は、上述した第１の態様又は第２の態様に係る有機化合物の構成に加えて、振動子強度ｆが０．００５０＜ｆである、構成が採用されている。

[0017] また、本発明の第４の態様に係る有機化合物は、上述した第１の態様～第３の態様の何れか一態様に係る有機化合物の構成に加えて、下記の式（１）で示され、互いに独立して任意の３つの置換基Ｒ１，Ｒ２，Ｒ３を有するヘ

プタジン誘導体である、構成が採用されている。

[化1]

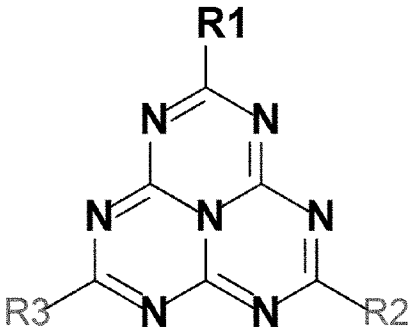

・・・・・・・（１）

[0018] また、本発明の第５の態様に係る有機化合物は、上述した第４の態様に係る有機化合物の構成に加えて、置換基Ｒ１，Ｒ２，Ｒ３は、２種類の置換基により構成されている、構成が採用されている。

[0019] また、本発明の第６の態様に係る有機化合物は、上述した第４の態様に係る有機化合物の構成に加えて、置換基Ｒ１，Ｒ２，Ｒ３は、それぞれが異なる３種類の置換基により構成されている、構成が採用されている。

[0020] また、本発明の第７の態様に係る有機化合物は、上述した第４の態様に係る有機化合物の構成に加えて、置換基Ｒ１，Ｒ２，Ｒ３は、１種類の置換基により構成されている、構成が採用されている。

[0021] 上記の課題を解決するために、本発明の第８の態様に係る有機化合物は、孤立電子対とπ電子軌道とを有する有機化合物であって、下記の式（１）で示され、互いに独立して任意の３つの置換基Ｒ１，Ｒ２，Ｒ３を有するヘプタジン誘導体であって、置換基Ｒ１，Ｒ２，Ｒ３は、２種類又は３種類の置換基により構成されている。

[化2]

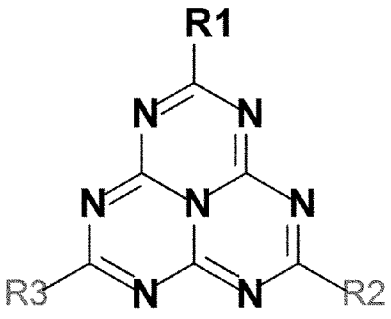

・・・・・・・（１）

[0022] また、本発明の第９の態様に係る有機発光デバイスは、本発明の第１の態様～第８の態様の何れか一態様に係る有機化合物を含んでなる。

[0023] また、本発明の第１０の態様に係る有機発光デバイスは、上述した第９の態様に係る有機発光デバイスの構成に加えて、ドーパント化合物として機能する前記有機化合物と、ホスト化合物とを含む発光層を備えている、構成が採用されている。

[0024] 上記の課題を解決するために、本発明の第１１の態様に係る有機発光デバイスは、ドーパント化合物とホスト化合物とを含む発光層を備えている。本有機発光デバイスにおいて、前記ホスト化合物は、孤立電子対とπ電子軌道とを有する有機化合物であって、最低一重項励起態S_1のエネルギー準位E_{S1}から最低三重項励起状態T_1のエネルギー順位E_{T1}を引いたエネルギー差ΔE_{ST}が負又は$0\ eV \leqq \Delta E_{ST} < 0.0090\ eV$である有機化合物である。

[0025] 上記の課題を解決するために、本発明の第１２の態様に係る有機発光デバイスは、ドーパント化合物とホスト化合物とを含む発光層を備えている。本有機発光デバイスにおいて、前記ホスト化合物は、孤立電子対とπ電子軌道とを有するヘプタジン誘導体であって、下記の式（１）で示され、任意の置換基Ｒ１を有するヘプタジン誘導体である、

[化3]

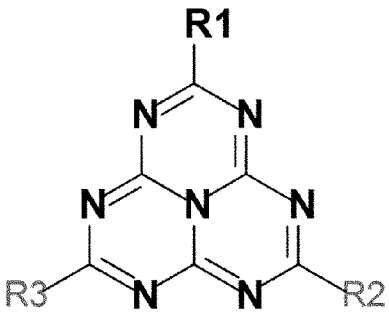

・・・・・・・（１）

発明の効果

[0026] 本発明の一態様によれば、ディスプレイ用の発光材料として好適に利用することができる有機化合物、及び、そのような有機化合物を含む有機発光デバイスを提供することができる。

図面の簡単な説明

[0027] [図1]本発明の一実施形態に係る有機化合物におけるエネルギー準位の模式図である。

[図2]本発明の第１の実施例である有機化合物ＡとＰＰＦとの混合薄膜の発光スペクトル、過渡発光減衰の温度依存性、及び、速度定数k_{DF}の温度依存性を示すグラフである。

[図3]本発明の第１の参考例である有機化合物Ａのトルエン溶液の発光スペクトル、過渡発光減衰の温度依存性、及び、速度定数k_{DF}の温度依存性を示すグラフである。

[図4]本発明の第２の参考例群である有機化合物１～３８におけるエネルギー差ΔE_{ST}と振動子強度ｆとの相関関係を示すグラフである。

[図5]本発明の第３の実施例群である有機化合物ｐＸ－Ｙにおけるエネルギー差ΔE_{ST}及び振動子強度ｆの相間を示す散布図である。

[図6]本発明の第３の実施例群である有機化合物ｐＸ－Ｙのうち、エネルギー差ΔE_{ST}の小さい順で１番から２００番の有機化合物ｐＸ－Ｙのエネルギー差ΔE_{ST}及び振動子強度ｆを示す表である。

[図7]本発明の第３の実施例群である有機化合物ｐＸ－Ｙのうち、エネルギー差ΔE_{ST}の小さい順で２０１番から４００番の有機化合物ｐＸ－Ｙのエネルギー差ΔE_{ST}及び振動子強度ｆを示す表である。

[図8]本発明の第３の実施例群である有機化合物ｐＸ－Ｙのうち、エネルギー差ΔE_{ST}の小さい順で４０１番から６００番の有機化合物ｐＸ－Ｙのエネルギー差ΔE_{ST}及び振動子強度ｆを示す表である。

[図9]本発明の第３の実施例群である有機化合物ｐＸ－Ｙのうち、エネルギー差ΔE_{ST}の小さい順で６０１番から８００番の有機化合物ｐＸ－Ｙのエネルギー差ΔE_{ST}及び振動子強度ｆを示す表である。

[図10]本発明の第３の実施例群である有機化合物ｐＸ－Ｙのうち、エネルギー差ΔE_{ST}の小さい順で８０１番から１０００番の有機化合物ｐＸ－Ｙのエネルギー差ΔE_{ST}及び振動子強度ｆを示す表である。

[図11]本発明の第３の実施例群である有機化合物ｐＸ－Ｙのうち、エネルギー差ΔE_{ST}の小さい順で１００１番から１２００番の有機化合物ｐＸ－Ｙのエネルギー差ΔE_{ST}及び振動子強度ｆを示す表である。

[図12]本発明の第３の実施例群である有機化合物ｐＸ－Ｙのうち、エネルギー差ΔE_{ST}の小さい順で１２０１番から１４００番の有機化合物ｐＸ－Ｙのエネルギー差ΔE_{ST}及び振動子強度ｆを示す表である。

[図13]本発明の第３の実施例群である有機化合物ｐＸ－Ｙのうち、エネルギー差ΔE_{ST}の小さい順で１４０１番から１６００番の有機化合物ｐＸ－Ｙのエネルギー差ΔE_{ST}及び振動子強度ｆを示す表である。

[図14]本発明の第３の実施例群である有機化合物ｐＸ－Ｙのうち、エネルギー差ΔE_{ST}の小さい順で１６０１番から１８００番の有機化合物ｐＸ－Ｙのエネルギー差ΔE_{ST}及び振動子強度ｆを示す表である。

[図15]本発明の第３の実施例群である有機化合物ｐＸ－Ｙのうち、エネルギー差ΔE_{ST}の小さい順で１８０１番から２０００番の有機化合物ｐＸ－Ｙのエネルギー差ΔE_{ST}及び振動子強度ｆを示す表である。

[図16]本発明の第３の実施例群である有機化合物ｐＸ－Ｙのうち、エネルギー差ΔE_{ST}の小さい順で２００１番から２２００番の有機化合物ｐＸ－Ｙのエネルギー差ΔE_{ST}及び振動子強度ｆを示す表である。

[図17]本発明の第３の実施例群である有機化合物ｐＸ－Ｙのうち、エネルギー差ΔE_{ST}の小さい順で２２０１番から２４００番の有機化合物ｐＸ－Ｙのエネルギー差ΔE_{ST}及び振動子強度ｆを示す表である。

[図18]本発明の第３の実施例群である有機化合物ｐＸ－Ｙのうち、エネルギー差ΔE_{ST}の小さい順で２４０１番から２６００番の有機化合物ｐＸ－Ｙのエネルギー差ΔE_{ST}及び振動子強度ｆを示す表である。

[図19]本発明の第３の実施例群である有機化合物ｐＸ－Ｙのうち、エネルギー差ΔE_{ST}の小さい順で２６０１番から２８００番の有機化合物ｐＸ－Ｙのエネルギー差ΔE_{ST}及び振動子強度ｆを示す表である。

[図20]本発明の第３の実施例群である有機化合物ｐＸ－Ｙのうち、エネルギ

一差ΔＥ$_{ST}$の小さい順で２８０１番から３０００番の有機化合物ｐＸ－Ｙのエネルギー差ΔＥ$_{ST}$及び振動子強度ｆを示す表である。

[図21]本発明の第３の実施例群である有機化合物ｐＸ－Ｙのうち、エネルギー差ΔＥ$_{ST}$の小さい順で３００１番から３２００番の有機化合物ｐＸ－Ｙのエネルギー差ΔＥ$_{ST}$及び振動子強度ｆを示す表である。

[図22]本発明の第３の実施例群である有機化合物ｐＸ－Ｙのうち、エネルギー差ΔＥ$_{ST}$の小さい順で３２０１番から３４００番の有機化合物ｐＸ－Ｙのエネルギー差ΔＥ$_{ST}$及び振動子強度ｆを示す表である。

[図23]本発明の第３の実施例群である有機化合物ｐＸ－Ｙのうち、エネルギー差ΔＥ$_{ST}$の小さい順で３４０１番から３６００番の有機化合物ｐＸ－Ｙのエネルギー差ΔＥ$_{ST}$及び振動子強度ｆを示す表である。

[図24]本発明の第３の実施例群である有機化合物ｐＸ－Ｙのうち、エネルギー差ΔＥ$_{ST}$の小さい順で３６０１番から３８００番の有機化合物ｐＸ－Ｙのエネルギー差ΔＥ$_{ST}$及び振動子強度ｆを示す表である。

[図25]本発明の第３の実施例群である有機化合物ｐＸ－Ｙのうち、エネルギー差ΔＥ$_{ST}$の小さい順で３８０１番から４０００番の有機化合物ｐＸ－Ｙのエネルギー差ΔＥ$_{ST}$及び振動子強度ｆを示す表である。

[図26]本発明の第３の実施例群である有機化合物ｐＸ－Ｙのうち、エネルギー差ΔＥ$_{ST}$の小さい順で４００１番から４２００番の有機化合物ｐＸ－Ｙのエネルギー差ΔＥ$_{ST}$及び振動子強度ｆを示す表である。

[図27]本発明の第３の実施例群である有機化合物ｐＸ－Ｙのうち、エネルギー差ΔＥ$_{ST}$の小さい順で４２０１番から４４００番の有機化合物ｐＸ－Ｙのエネルギー差ΔＥ$_{ST}$及び振動子強度ｆを示す表である。

[図28]本発明の第３の実施例群である有機化合物ｐＸ－Ｙのうち、エネルギー差ΔＥ$_{ST}$の小さい順で４４０１番から４６００番の有機化合物ｐＸ－Ｙのエネルギー差ΔＥ$_{ST}$及び振動子強度ｆを示す表である。

[図29]本発明の第３の実施例群である有機化合物ｐＸ－Ｙのうち、エネルギー差ΔＥ$_{ST}$の小さい順で４６０１番から４８００番の有機化合物ｐＸ－Ｙの

エネルギー差ΔE_{ST}及び振動子強度ｆを示す表である。

[図30]本発明の第３の実施例群である有機化合物ｐＸ－Ｙのうち、エネルギー差ΔE_{ST}の小さい順で４８０１番から５０００番の有機化合物ｐＸ－Ｙのエネルギー差ΔE_{ST}及び振動子強度ｆを示す表である。

[図31]本発明の第３の実施例群である有機化合物ｐＸ－Ｙのうち、エネルギー差ΔE_{ST}の小さい順で５００１番から５２００番の有機化合物ｐＸ－Ｙのエネルギー差ΔE_{ST}及び振動子強度ｆを示す表である。

[図32]本発明の第３の実施例群である有機化合物ｐＸ－Ｙのうち、エネルギー差ΔE_{ST}の小さい順で５２０１番から５４００番の有機化合物ｐＸ－Ｙのエネルギー差ΔE_{ST}及び振動子強度ｆを示す表である。

[図33]本発明の第３の実施例群である有機化合物ｐＸ－Ｙのうち、エネルギー差ΔE_{ST}の小さい順で５４０１番から５６００番の有機化合物ｐＸ－Ｙのエネルギー差ΔE_{ST}及び振動子強度ｆを示す表である。

[図34]本発明の第３の実施例群である有機化合物ｐＸ－Ｙのうち、エネルギー差ΔE_{ST}の小さい順で５６０１番から５８００番の有機化合物ｐＸ－Ｙのエネルギー差ΔE_{ST}及び振動子強度ｆを示す表である。

[図35]本発明の第３の実施例群である有機化合物ｐＸ－Ｙのうち、エネルギー差ΔE_{ST}の小さい順で５８０１番から６０００番の有機化合物ｐＸ－Ｙのエネルギー差ΔE_{ST}及び振動子強度ｆを示す表である。

[図36]本発明の第３の実施例群である有機化合物ｐＸ－Ｙのうち、エネルギー差ΔE_{ST}の小さい順で６００１番から６２００番の有機化合物ｐＸ－Ｙのエネルギー差ΔE_{ST}及び振動子強度ｆを示す表である。

[図37]本発明の第３の実施例群である有機化合物ｐＸ－Ｙのうち、エネルギー差ΔE_{ST}の小さい順で６２０１番から６４００番の有機化合物ｐＸ－Ｙのエネルギー差ΔE_{ST}及び振動子強度ｆを示す表である。

[図38]本発明の第３の実施例群である有機化合物ｐＸ－Ｙのうち、エネルギー差ΔE_{ST}の小さい順で６４０１番から６６００番の有機化合物ｐＸ－Ｙのエネルギー差ΔE_{ST}及び振動子強度ｆを示す表である。

[図39]本発明の第３の実施例群である有機化合物ｐＸ－Ｙのうち、エネルギー差ΔE_{ST}の小さい順で６６０１番から６８００番の有機化合物ｐＸ－Ｙのエネルギー差ΔE_{ST}及び振動子強度ｆを示す表である。

[図40]本発明の第３の実施例群である有機化合物ｐＸ－Ｙのうち、エネルギー差ΔE_{ST}の小さい順で６８０１番から７０００番の有機化合物ｐＸ－Ｙのエネルギー差ΔE_{ST}及び振動子強度ｆを示す表である。

[図41]本発明の第３の実施例群である有機化合物ｐＸ－Ｙのうち、エネルギー差ΔE_{ST}の小さい順で７００１番から７２００番の有機化合物ｐＸ－Ｙのエネルギー差ΔE_{ST}及び振動子強度ｆを示す表である。

[図42]本発明の第３の実施例群である有機化合物ｐＸ－Ｙのうち、エネルギー差ΔE_{ST}の小さい順で７２０１番から７４００番の有機化合物ｐＸ－Ｙのエネルギー差ΔE_{ST}及び振動子強度ｆを示す表である。

[図43]本発明の第３の実施例群である有機化合物ｐＸ－Ｙのうち、エネルギー差ΔE_{ST}の小さい順で７４０１番から７６００番の有機化合物ｐＸ－Ｙのエネルギー差ΔE_{ST}及び振動子強度ｆを示す表である。

[図44]本発明の第３の実施例群である有機化合物ｐＸ－Ｙのうち、エネルギー差ΔE_{ST}の小さい順で７６０１番から７８００番の有機化合物ｐＸ－Ｙのエネルギー差ΔE_{ST}及び振動子強度ｆを示す表である。

[図45]本発明の第３の実施例群である有機化合物ｐＸ－Ｙのうち、エネルギー差ΔE_{ST}の小さい順で７８０１番から８０００番の有機化合物ｐＸ－Ｙのエネルギー差ΔE_{ST}及び振動子強度ｆを示す表である。

[図46]本発明の第３の実施例群である有機化合物ｐＸ－Ｙのうち、エネルギー差ΔE_{ST}の小さい順で８００１番から８２００番の有機化合物ｐＸ－Ｙのエネルギー差ΔE_{ST}及び振動子強度ｆを示す表である。

[図47]本発明の第３の実施例群である有機化合物ｐＸ－Ｙのうち、エネルギー差ΔE_{ST}の小さい順で８２０１番から８４００番の有機化合物ｐＸ－Ｙのエネルギー差ΔE_{ST}及び振動子強度ｆを示す表である。

[図48]本発明の第３の実施例群である有機化合物ｐＸ－Ｙのうち、エネルギ

一差ΔＥ$_{ST}$の小さい順で８４０１番から８６００番の有機化合物ｐＸ－Ｙのエネルギー差ΔＥ$_{ST}$及び振動子強度ｆを示す表である。

[図49]本発明の第３の実施例群である有機化合物ｐＸ－Ｙのうち、エネルギー差ΔＥ$_{ST}$の小さい順で８６０１番から８８００番の有機化合物ｐＸ－Ｙのエネルギー差ΔＥ$_{ST}$及び振動子強度ｆを示す表である。

[図50]本発明の第３の実施例群である有機化合物ｐＸ－Ｙのうち、エネルギー差ΔＥ$_{ST}$の小さい順で８８０１番から９０００番の有機化合物ｐＸ－Ｙのエネルギー差ΔＥ$_{ST}$及び振動子強度ｆを示す表である。

[図51]本発明の第３の実施例群である有機化合物ｐＸ－Ｙのうち、エネルギー差ΔＥ$_{ST}$の小さい順で９００１番から９２００番の有機化合物ｐＸ－Ｙのエネルギー差ΔＥ$_{ST}$及び振動子強度ｆを示す表である。

[図52]本発明の第３の実施例群である有機化合物ｐＸ－Ｙのうち、エネルギー差ΔＥ$_{ST}$の小さい順で９２０１番から９４００番の有機化合物ｐＸ－Ｙのエネルギー差ΔＥ$_{ST}$及び振動子強度ｆを示す表である。

[図53]本発明の第３の実施例群である有機化合物ｐＸ－Ｙのうち、エネルギー差ΔＥ$_{ST}$の小さい順で９４０１番から９６００番の有機化合物ｐＸ－Ｙのエネルギー差ΔＥ$_{ST}$及び振動子強度ｆを示す表である。

[図54]本発明の第３の実施例群である有機化合物ｐＸ－Ｙのうち、エネルギー差ΔＥ$_{ST}$の小さい順で９６０１番から９８００番の有機化合物ｐＸ－Ｙのエネルギー差ΔＥ$_{ST}$及び振動子強度ｆを示す表である。

[図55]本発明の第３の実施例群である有機化合物ｐＸ－Ｙのうち、エネルギー差ΔＥ$_{ST}$の小さい順で９８０１番から１００００番の有機化合物ｐＸ－Ｙのエネルギー差ΔＥ$_{ST}$及び振動子強度ｆを示す表である。

[図56]本発明の第３の実施例群である有機化合物ｐＸ－Ｙのうち、エネルギー差ΔＥ$_{ST}$の小さい順で１００００１番から１００００６番の有機化合物ｐＸ－Ｙのエネルギー差ΔＥ$_{ST}$及び振動子強度ｆを示す表である。

[図57]本発明の一実施例である有機化合物Ｃのトルエン溶液の発光スペクトルを示すグラフである。

[図58]本発明の一実施例である有機化合物Ｃのトルエン溶液の過渡発光減衰の温度依存性を示すグラフである。

[図59]本発明の一実施例である有機化合物Ｃのトルエン溶液の遅延蛍光の速度定数k_{DF}の温度依存性を示すグラフである。

[図60]本発明の一実施例である有機化合物Ｄのトルエン溶液の発光スペクトルを示すグラフである。

[図61]本発明の一実施例である有機化合物Ｄのトルエン溶液の過渡発光減衰の温度依存性を示すグラフである。

[図62]本発明の一実施例である有機化合物Ｄのトルエン溶液の遅延蛍光の速度定数k_{DF}の温度依存性を示すグラフである。

[図63]本発明の一実施例である有機化合物Ｅのトルエン溶液の発光スペクトルを示すグラフである。

[図64]本発明の一実施例である有機化合物Ｅのトルエン溶液の過渡発光減衰を示すグラフである。

[図65]本発明の一実施例である有機化合物Ｃを用いた有機発光デバイスの発光スペクトルを示すグラフである。

[図66]本発明の一実施例である有機化合物Ｃを用いた有機発光デバイスの電流密度－電圧－輝度特性を示すグラフである。

[図67]本発明の一実施例である有機化合物Ｃを用いた有機発光デバイスの外部量子効率－輝度特性を示すグラフである。

[図68]本発明の一実施例である有機化合物Ｃを用いた有機発光デバイス、及び、4CzIPNを用いた有機発光デバイスの過渡発光減衰を示すグラフである。

発明を実施するための形態

[0028] 〔有機化合物〕

＜概要＞

本発明の一態様に係る有機化合物は、孤立電子対とπ電子軌道とを有する有機化合物である。なお、以下において、本発明の一態様に係る有機化合物のことを本発明の有機化合物と称する。本発明の有機化合物は、少なくとも

、基底状態S_0と、最低一重項励起態S_1と、最低三重項励起状態T_1と、を取り得る（図１参照）。本発明の有機化合物において電子及び正孔が誘起された場合、その一部は、最低一重項励起態S_1に励起され、残りの大部分は、最低三重項励起状態T_1に励起される。なお、以下において、誘起された電子及び正孔のことをキャリアと総称する。

[0029] 本発明の有機化合物は、最低一重項励起態S_1のエネルギー準位E_{S1}から最低三重項励起状態T_1のエネルギー順位E_{T1}を引いたエネルギー差ΔE_{ST}が$-0.20eV \leqq \Delta E_{ST} < 0.0090eV$となるように構成されている。なお、図１においては、エネルギー順位E_{T1}がエネルギー準位E_{S1}を上回る状態、すなわち、エネルギー差ΔE_{ST}が正である状態を示している。

[0030] また、本発明の有機化合物においては、エネルギー差ΔE_{ST}が負であることが好ましく、すなわち、$-0.20eV \leqq \Delta E_{ST} < 0eV$となるように構成されていることが好ましい。

[0031] また、本発明の有機化合物においては、放射失活速度定数k_rが$1.0 \times 10^6 s^{-1} < k_r$であることが好ましい。

[0032] また、本発明の有機化合物においては、振動子強度ｆが$0.0050 < f$であることが好ましい。

[0033] なお、上述したエネルギー差ΔE_{ST}、放射失活速度定数k_r、及び振動子強度ｆの各々は、有効数字２桁で記載している。エネルギー差ΔE_{ST}、放射失活速度定数k_r、及び振動子強度ｆの各々の有効数字が３桁以上である場合、有効数字３桁目を四捨五入することによって有効数字を２桁にするものとする。

[0034] ＜有機化合物の利点＞

最低三重項励起状態T_1は、不安定な励起状態である。そのため、例えば、有機発光ダイオードを備えたディスプレイ用の発光材料として本発明の有機化合物を利用した場合に、励起されたキャリアが最低三重項励起状態T_1に留まる時間が長ければ長いほど、有機化合物の劣化が進みやすくなり、発光材料として駆動可能な寿命である駆動寿命が短くなりやすい。

[0035] 本発明の有機化合物においてはエネルギー差ΔE_{ST}が０．００９０ｅＶ未満であるため、特許文献１及び非特許文献１に記載のＴＡＤＦ材料と比較して、最低三重項励起状態T_1から最低一重項励起態S_1へ逆項間交差しやすい。すなわち、本発明の有機化合物の逆項間交差の速度定数k_{RISC}は、特許文献１及び非特許文献１に記載のＴＡＤＦ材料の速度定数k_{RISC}よりも大きい。すなわち、本発明の有機化合物は、特許文献１及び非特許文献１に記載のＴＡＤＦ材料と比較して、励起されたキャリアが最低三重項励起状態T_1に留まる時間を短くすることができる。

[0036] また、最低一重項励起態S_1のキャリアが再結合することによって生じる蛍光発光の発光寿命は、最低三重項励起状態T_1からのキャリアが再結合することによって生じる蛍光発光の発光寿命よりも短い。したがって、本発明の有機化合物は、特許文献１及び非特許文献１に記載のＴＡＤＦ材料よりも発光寿命を短くすることができる。

[0037] 以上のように構成された本発明の有機化合物は、特許文献１及び非特許文献１に記載のＴＡＤＦ材料よりも耐久性を高めることができ、延いては、本発明の有機化合物を用いた有機発光ダイオード及びディスプレイの駆動寿命を長くすることができる。

[0038] また、本発明の有機化合物においては、エネルギー差ΔE_{ST}が－０．２０ｅＶ以上であるため、非特許文献２に記載された有機化合物と比較して、速度定数k_{RISC}を大きくすることができるとともに、発光強度及び発光量子収率を高めることができる。

[0039] エネルギー差ΔE_{ST}が－０．２０ｅＶを明らかに下回っている有機化合物は、エネルギー差ΔE_{ST}が負であり、且つ、その絶対値が大きすぎるため、マーカスの逆転領域に属する。マーカスの逆転領域に属する有機化合物は、速度定数k_{RISC}が小さいことが計算結果から予想されている。また、マーカスの逆転領域に属する有機化合物は、実験的に、発光強度及び発光量子収率が非常に低いことが確認されている。したがって、マーカスの逆転領域に属する有機化合物をディスプレイ用の発光材料として利用することは現実的で

はない。

[0040] したがって、本発明の有機化合物は、特許文献１及び非特許文献１に記載のＴＡＤＦ材料及び非特許文献２に記載された有機化合物と比較して、有機発光ダイオードを備えたディスプレイ用の発光材料として好適に利用することができる。なお、有機発光ダイオードは、有機発光デバイスの一態様であり、本発明の有機化合物を含む有機発光ダイオードは、本発明の範疇に含まれる。

[0041] ＜エネルギー差ΔE_{ST}の上限値及び下限値＞

（エネルギー差ΔE_{ST}の好ましい下限値）

有機化合物における逆項間交差が、該有機化合物の弱いスピン－軌道相互作用（H_{SO}）に基づく非断熱遷移とすると、その速度定数k_{RISC}は、マーカス理論型の式である数式（１）で表せる（Aizawa, N., Harabuchi, Y., Maeda, S., & Pu, Y.-J. Kinetic Prediction of Reverse Intersystem Crossing in Organic Donor-Acceptor Molecules. ChemRxiv. Preprint. https://doi.org/10.26434/chemrxiv.12203240.v1 参照）。

[数1]

$$k_{\mathrm{RISC}} = \frac{2\pi}{\hbar}\left|H_{\mathrm{SO}}\right|^2 \left(4\pi\lambda k_{\mathrm{B}}T\right)^{-\frac{1}{2}} \exp\left(\frac{-E_{\mathrm{A}}}{k_{\mathrm{B}}T}\right) \quad (1)$$

[0042] ここで

[数2]

$\hbar$

はディラック定数、k_Bはボルツマン定数、Ｔは絶対温度、λは再配列エネルギー、E_Aは活性化エネルギーである。最低一重項励起態S_1および最低三重項励起状態T_1に調和振動子を仮定すると、活性化エネルギーE_Aは、再配列エネルギーλとエネルギー差ΔE_{ST}とにより数式（２）のように表せる。

[数3]

$$E_A = \frac{(\Delta E_{ST} + \lambda)^2}{4\lambda} \quad (2)$$

[0043] 数式（１）及び数式（２）から、速度定数k_{RISC}は、$\Delta E_{ST} + \lambda = 0$のとき最大となる。ＴＤＤＦＴ計算によるλの理論値は、代表的なＴＡＤＦ材料（上述したAizawa et. al. 参照）において０．０５０ｅＶ以上０．２０ｅＶ以下であり、本発明の有機化合物の一例であるヘプタジン誘導体において０．００３０ｅＶ以上０．１０ｅＶ以下である。本発明の有機化合物は、エネルギー差ΔE_{ST}の下限値が－０．２０ｅＶであることによって、速度定数k_{RISC}を大きくすることができる。

[0044] なお、本発明の一態様に係る有機化合物において、エネルギー差ΔE_{ST}は、－０．２０ｅＶを下回っていてもよい。

[0045] （エネルギー差ΔE_{ST}の上限値）

再配列エネルギーλは、最低三重項励起状態T_1の最安定エネルギーを基準にしているため必ず正である。これまでに、孤立した単独の有機分子における最も小さいΔE_{ST}は、０．００９ｅＶが報告されている（Hironori Kaji et al. "Purely organic electroluminescent material realizing 100% conversion from electricity to light", Nat. Commun. 6, 8476 (2015). 参照）。分子間での交換相互作用は、エネルギー差ΔE_{ST}の起源の１つである。なお、分子間での交換相互作用は、分子内での交換相互作用より小さい。本発明の有機化合物は、エネルギー差ΔE_{ST}の上限値が０．００９０ｅＶであることによって、速度定数k_{RISC}を特許文献１及び非特許文献１に記載のＴＡＤＦ材料より大きくすることができる。

[0046] ＜放射失活速度定数k_rの下限値＞

本発明の有機化合物において、放射失活速度定数k_rが$1.0 \times 10^6\ s^{-1} < k_r \leqq 1 \times 10^9\ s^{-1}$であることが好ましい。この構成によれば、市場に提供されている有機発光ダイオードを備えたディスプレイに利用されている典型的な発光材料と比較して、それらに近い量子収率及び発光寿命、あるいは

、同程度の量子収率及び発光寿命を実現することができる。

[0047] また、本発明の有機化合物において、振動子強度ｆが０．００５０＜ｆであることが好ましい。この構成によれば、蛍光の強度を高めることができる。したがって、本発明の有機化合物を有機発光ダイオードの発光層を構成する発光材料として利用した場合に、有機ＥＬ素子の輝度を高めることができる。

[0048] ＜蛍光の波長について＞

[0049] 本発明の有機化合物が発する蛍光の波長λ（ｎｍ）は、最低一重項励起態S_1のエネルギー準位E_{S1}から基底状態S_0のエネルギー準位E_{S0}を引いたエネルギー差ΔE_{S01}（ｅＶ）に応じて決まる。波長λは、λ＝１２４０／ΔE_{S01}により求められる。

[0050] 本発明の有機化合物において、波長λは特に限定されるものではない。

[0051] ＜有機化合物の好ましい例＞

以下、本発明の有機化合物の好ましい一例についてより具体的に説明をする。ただし、本発明の有機化合物は、エネルギー差ΔE_{ST}が負又は０ｅＶ≦ΔE_{ST}＜０．００９０ｅＶの関係を満たす限りにおいて、その化学構造は以下に例示するものに限定されない。また、本発明の有機化合物は、－０．２０ｅＶ≦ΔE_{ST}＜０．００９０ｅＶの関係を満たすことが好ましい。

[0052] 好ましい一例において、本発明の有機化合物は、以下の式（２）で表される構造を持つ。

[化4]

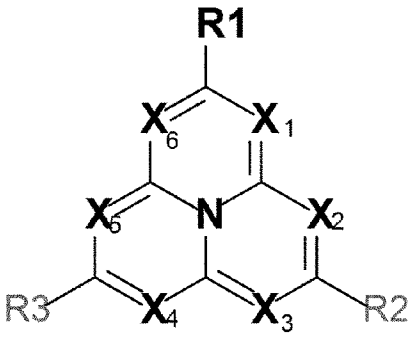

・・・・・・・（２）

[0053] 式（２）において、Ｒ１、Ｒ２、及びＲ３（以下、Ｒ１～Ｒ３と称する場

合もある）は、互いに独立して任意の置換基である。Ｘ１、Ｘ２、Ｘ３、Ｘ４、Ｘ５、及びＸ６（以下、Ｘ１～Ｘ６と称する場合もある）は、互いに独立して窒素原子かＣＨである。Ｘ１～Ｘ６が窒素原子である場合、好ましい一例は、ヘプタジン誘導体である。

[0054] 上記の式（２）において、Ｘ１～Ｘ６の少なくとも一つが窒素原子であることが好ましく、２個以上又は３個以上が窒素原子であることがより好ましく、全てが窒素原子であることがさらに好ましい。Ｘ１～Ｘ６の全てが窒素原子である場合は、以下の式（１）の構造である。

[化5]

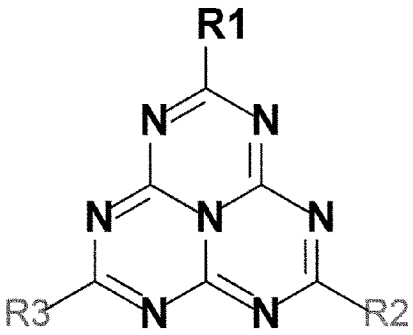

・・・・・・・（１）

[0055] 式（１）において、Ｒ１～Ｒ３の定義は、式（２）の場合と同じである。

[0056] 以下、式（１）及び（２）における、Ｒ１～Ｒ３の好ましい一例についてより具体的に説明を行う。

[0057] Ｒ１～Ｒ３は、それぞれが異なる置換基であってもよいが、Ｒ１～Ｒ３のうちの二つ（例えばＲ２とＲ３、或いはＲ１とＲ３）が同一の置換基であり、他の一つが異なる置換基である構造が好ましい場合がある。すなわち、Ｒ１～Ｒ３は、それぞれが異なる３種類の置換基により構成されていることが好ましい場合もあるし、２種類の置換基により構成されていることが好ましい場合もあるし、１種類の置換基により構成されていることが好ましい場合もある。

[0058] 特に、好ましい一例における対称性をD_{3h}より低くすることによって、エネルギー差ΔE_{ST}が負であり、すなわち、－０．２０ｅＶ≦ΔE_{ST}＜０ｅＶの関係を満たし、且つ、高い発光量子収率を有する有機化合物を実現するこ

とができる場合もある。

[0059] （Ｒ１～Ｒ３の例について）

Ｒ１～Ｒ３の各々の一例は、以下の通りである。

[化6]

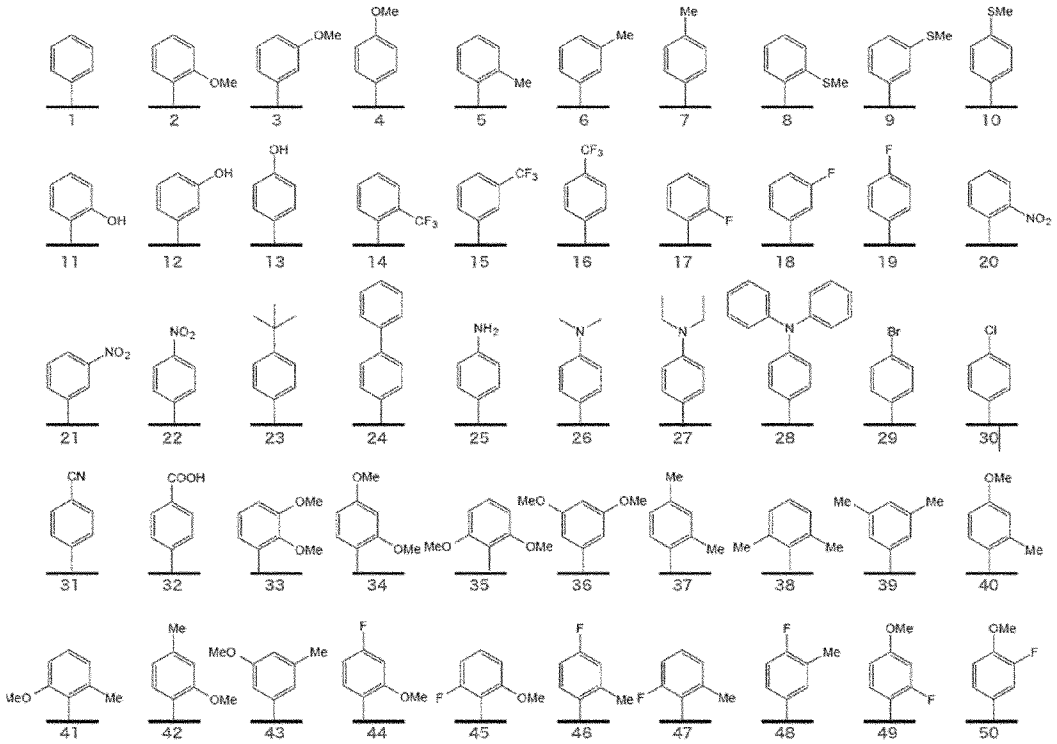

[化7]

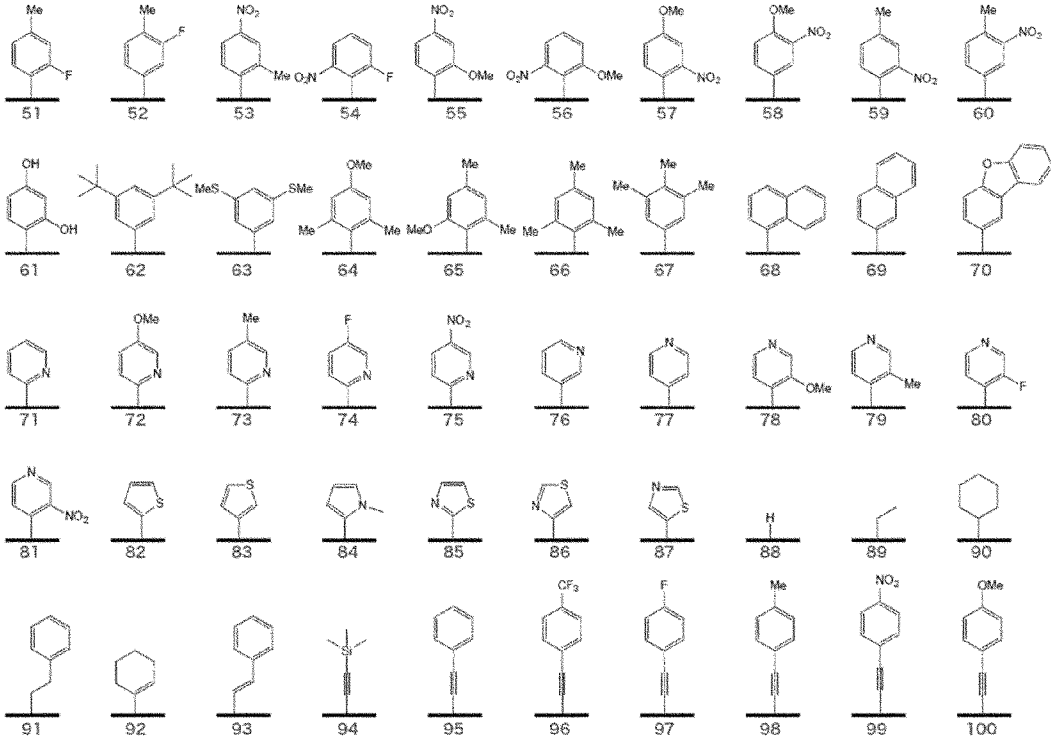
51
52
53
54
55
56
57
58
59
60
61
62
63
64
65
66
67
68
69
70
71
72
73
74
75
76
77
78
79
80
81
82
83
84
85
86
87
88
89
90
91
92
93
94
95
96
97
98
99
100

[化8]

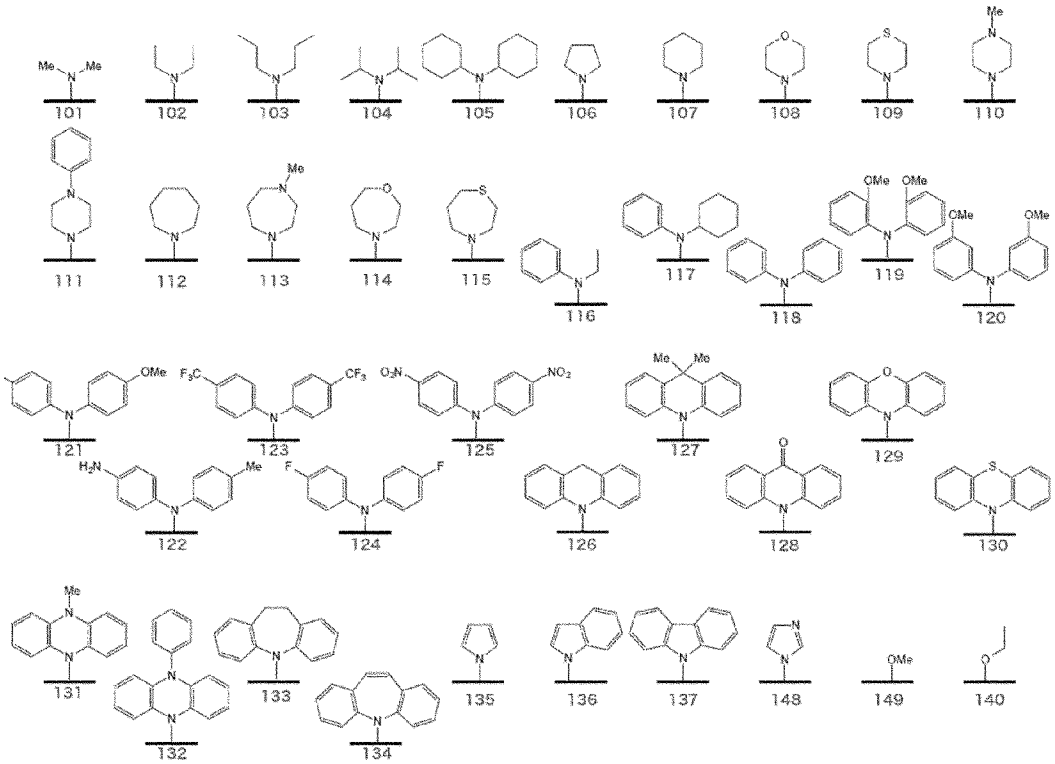
101
102
103
104
105
106
107
108
109
110
111
112
113
114
115
116
117
118
119
120
121
122
123
124
125
126
127
128
129
130
131
132
133
134
135
136
137
148
149
140

[化9]

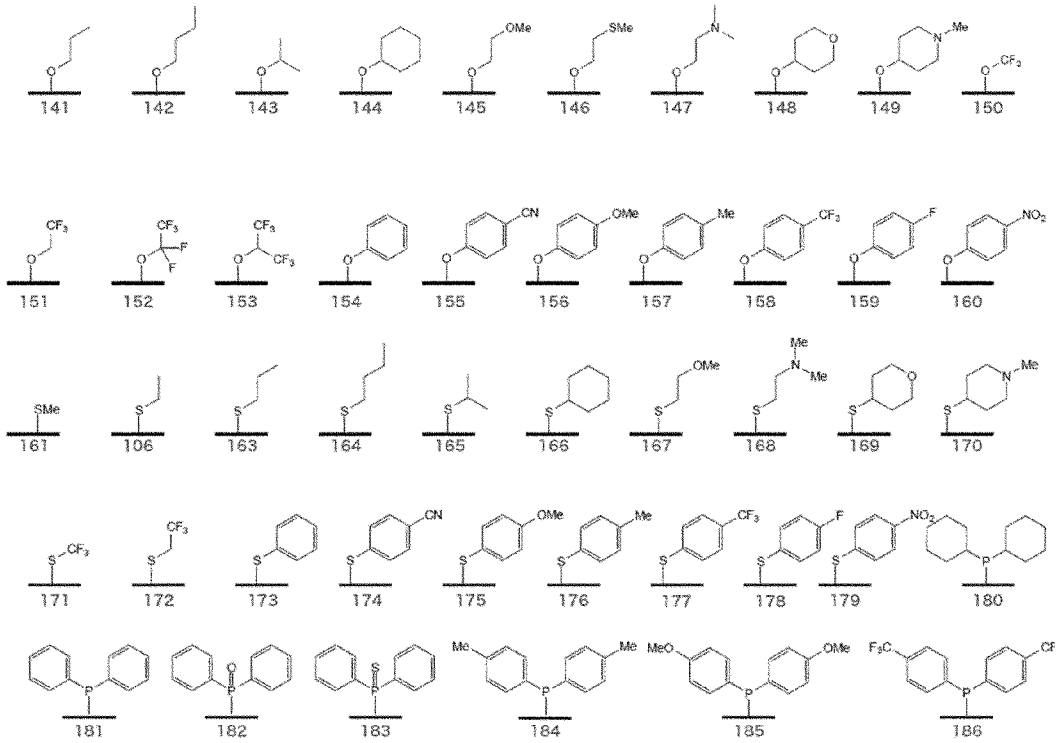

[0060] （Ｒ１の一例について）

より好ましい一例では、Ｒ１は、式（３）に示す構造をとる。

－Ｓ－Ｒ３１、－Ｏ－Ｒ３１、又は、－Ｎ－（Ｒ３２）Ｒ３３・・・（３）

式（３）において、Ｒ３１～Ｒ３３は、互いに独立に炭素数２０以下の、鎖状又は環状の炭化水素基であって、置換基によって置換されていてもよい。鎖状又は環状の炭化水素基は、一例において炭素数１０以下であることが好ましい場合がある。また、同じ窒素（Ｎ）に結合しているＲ３２とＲ３３とは互いに結合して環構造を形成していてもよい。

[0061] Ｒ３１～Ｒ３３としての、鎖状又は環状の炭化水素基には、具体的には例えば、鎖状アルキル基、鎖状アルケニル基、鎖状アルキニル基、又は炭化水素環基等が挙げられる。

[0062] 鎖状アルキル基の例としては、メチル基、エチル基、プロピル基、イソプロピル基、ブチル基、イソブチル基、ｓｅｃ－ブチル基、ｔｅｒｔ－ブチル基、ヘキシル基、オクチル基等の、炭素数が２０以下、好ましくは１５以下、より好ましくは１０以下、さらに好ましくは５以下の直鎖又は分岐状のも

のが挙げられる。

[0063] 鎖状アルケニル基の例としては、ビニル基、プロペニル基、ブテニル基、２－メチル－１－プロペニル基、ヘキセニル基、オクテニル基等の、炭素数が２０以下、好ましくは１５以下、より好ましくは１０以下の直鎖又は分岐状のものが挙げられる。

[0064] 鎖状アルキニル基の例としては、エチニル基、プロピニル基、ブチニル基、２－メチル－１－プロピニル基、ヘキシニル基、オクチニル基等の、炭素数が２０以下、好ましくは１５以下、より好ましくは１０以下の直鎖又は分岐状のものが挙げられる。

[0065] 炭化水素環基の例としては、シクロプロピル基、シクロヘキシル基、テトラデカヒドロアントラニル基等の、炭素数が３以上、好ましくは５以上であり、かつ、炭素数が２０以下、好ましくは１５以下、より好ましくは１０以下のシクロアルキル基；シクロヘキセニル基等の、炭素数が３以上、好ましくは５以上であり、かつ、炭素数が２０以下、好ましくは１５以下、より好ましくは１０以下のシクロアルケニル基；フェニル基、アントラニル基、フェナンスリル基、フェロセニル基等の、炭素数が６以上であり、かつ、炭素数が１８以下、好ましくは１０以下のアリール基が挙げられる。

[0066] Ｒ３１～Ｒ３３として例示をした、これらの鎖状アルキル基、鎖状アルケニル基、鎖状アルキニル基、又は炭化水素環基等は置換基を有していてもよい。

鎖状アルキル基、鎖状アルケニル基、又は鎖状アルキニル基の置換基としては、例えば、フッ素原子、塩素原子、臭素原子、ヨウ素原子等のハロゲン基（ハロゲン原子）が挙げられる。

[0067] 炭化水素環基の置換基としては、例えば、上記のハロゲン基の他、アミノ基（－NH_2）、ニトロ基（－NO_2）、シアノ基（－ＣＮ）、水酸基（－ＯＨ）、アルキル基、ハロゲン化アルキル基、アルコキシ基等が挙げられる。

アルコキシ基の例としては、メトキシ基、エトキシ基、プロポキシ基、イソプロポキシ基、ブトキシ基、イソブトキシ基、ｓｅｃ－ブトキシ基、ｔｅｒ

ｔ－ブトキシ基、ペンチルオキシ基、ヘキシルオキシ基、オクチルオキシ基等が挙げられる。アルキル基、ハロゲン化アルキル基、アルコキシ基等のアルキル部分は、好ましくは炭素数５以下である。

[0068] 上記した式（３）で示す構造のより具体的な一例は、以下の通りである。

[化10]

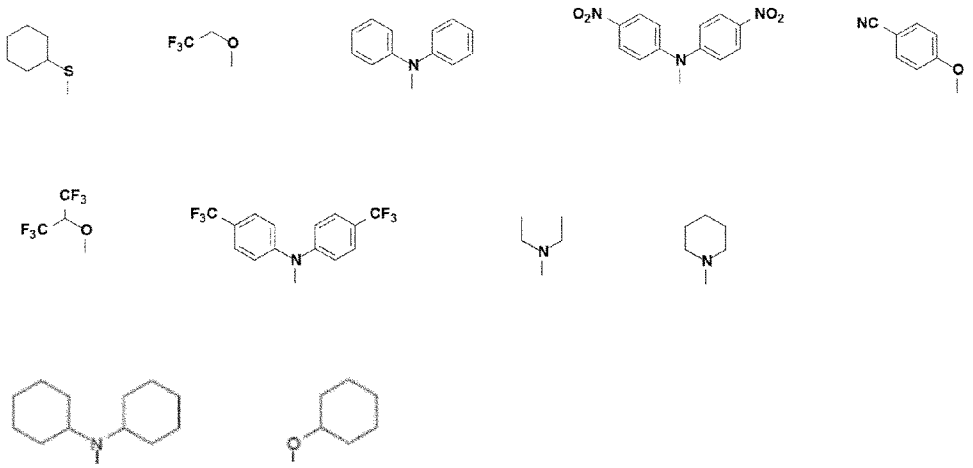

[0069] （Ｒ２の一例について）

より好ましい一例では、Ｒ２は、炭化水素環基又は複素環基から選択される。

[0070] 炭化水素環基の例としては、シクロプロピル基、シクロヘキシル基、テトラデカヒドロアントラニル基等の、炭素数が３以上、好ましくは５以上であり、かつ、炭素数が２０以下、好ましくは１５以下、より好ましくは１０以下のシクロアルキル基；シクロヘキセニル基等の、炭素数が３以上、好ましくは５以上であり、かつ、炭素数が２０以下、好ましくは１５以下、より好ましくは１０以下のシクロアルケニル基；フェニル基、アントラニル基、フェナンスリル基、フェロセニル基等の、炭素数が６以上であり、かつ、炭素数が１８以下、好ましくは１０以下のアリール基が挙げられる。

[0071] 複素環基の例としては、５～６員環の単環又は５～６員環が２～６個縮合してなる縮合環からなるヘテロアリール基、５～６員環の単環又は５～６員環が２～６個縮合してなる縮合環からなるヘテロシクロアルキル基が挙げられ、ヘテロ原子としては、窒素原子、酸素原子、硫黄原子等が挙げられる。

具体的には、チエニル基等の５員環の単環；ピリジル基、１－ピペリジニル基、２－ピペリジニル基、２－ピペラジニル基等の６員環の単環；ベンゾチエニル基、カルバゾリル基、キノリニル基、オクタヒドロキノリニル基等の５～６員環が２～６個縮合してなる縮合環が挙げられる。

[0072] Ｒ２の好ましい一例は、後述する１個～５個の置換基を有していてもよいフェニル基、又は、１個～４個の置換基を有していてもよいピリジル基である。置換基を有する場合、その数は特に限定されないが１～３個であることが好ましい場合がある。

[0073] これらの炭化水素環基、又は複素環基等は、上記の通り置換基を有していてもよい。置換基としては、例えば、フッ素原子、塩素原子、臭素原子、ヨウ素原子等のハロゲン基（ハロゲン原子）；、アミノ基（－NH_2）；ニトロ基（－NO_2）；シアノ基（－ＣＮ）；水酸基（－ＯＨ）；メチル基、エチル基、プロピル基、イソプロピル基、ブチル基、イソブチル基、ｓｅｃ－ブチル基、ｔｅｒｔ－ブチル基、ヘキシル基、オクチル基等の、炭素数が２０以下、好ましくは１５以下、より好ましくは１０以下、さらに好ましくは５以下の直鎖又は分岐状の、アルキル基；ハロゲン化アルキル基；アルコキシ基；等が挙げられる。アルコキシ基の例としては、メトキシ基、エトキシ基、プロポキシ基、イソプロポキシ基、ブトキシ基、イソブトキシ基、ｓｅｃ－ブトキシ基、ｔｅｒｔ－ブトキシ基、ペンチルオキシ基、ヘキシルオキシ基、オクチルオキシ基等が挙げられる。アルキル基、ハロゲン化アルキル基、アルコキシ基等のアルキル部分は、好ましくは炭素数５以下である。

[0074] 以下、Ｒ２の好ましい一例である、１個～５個の置換基を有していてもよいフェニル基、又は、１個～４個の置換基を有していてもよいピリジル基について、より具体的に説明をする。フェニル基、又はピリジル基が有する置換基は、好ましくは、上記のハロゲン基、水酸基、アルキル基、ハロゲン化アルキル基、又はアルコキシ基である。

１個～５個の置換基を有していてもよいフェニル基において、好ましい置換基の数は、０個、１個、２個、又は３個である。置換基の数が１個のときは

、フェニル基の２位又は４位に置換基があることが好ましい。置換基の数が２個のときは、フェニル基の２，４位又は２，６位に置換基があることが好ましい。置換基の数が３個のときは、フェニル基の２，４，６位に置換基があることが好ましい。置換基の数が２個又は３個のときは、アルキル基、アルコキシ基、及びハロゲン基からなる群より選択される２個又は３個の置換基が好ましい場合がある。

１個～４個の置換基を有していてもよいピリジル基において、好ましい置換基の数は、０個、１個、２個、又は３個であり、０個、１個、又は２個がより好ましい場合がある。

[0075] Ｒ２のより具体的な一例は、以下の通りである。

[化11]

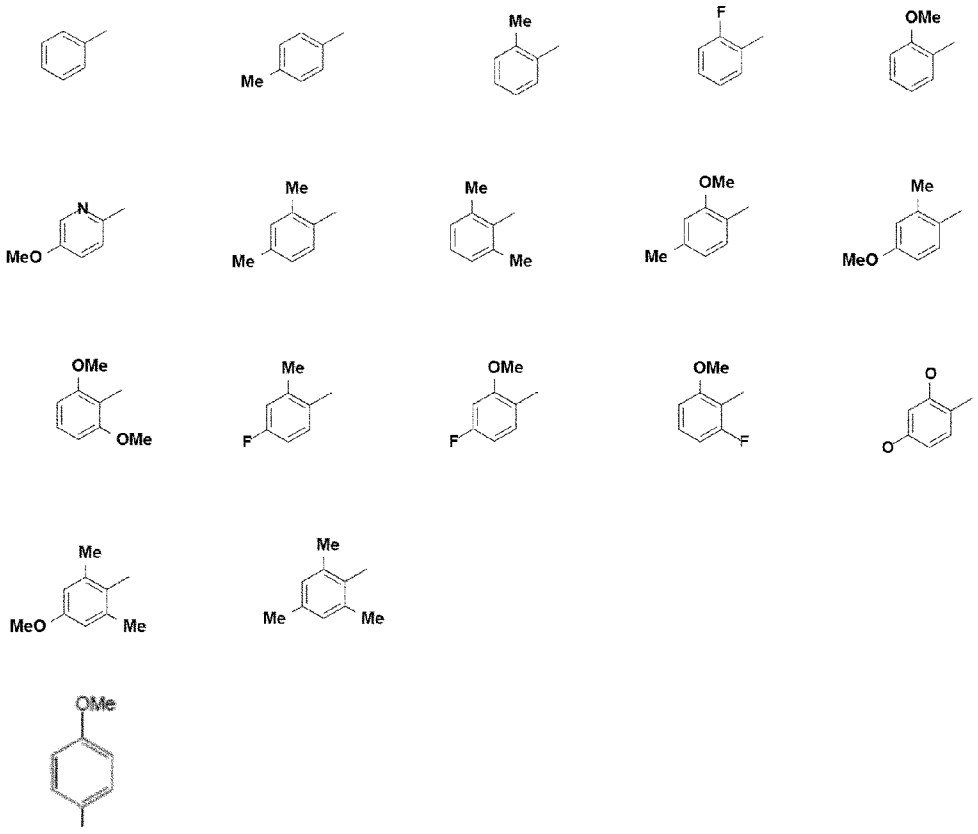

[0076] （Ｒ３の一例について）

より好ましい一例では、Ｒ３は、Ｒ１として例示をした置換基、又は、Ｒ２として例示をした置換基の中から選択される。Ｒ１～Ｒ３は互いに異なる

置換基であってもよいが、Ｒ３とＲ１とが同一の置換基である場合や、Ｒ３とＲ２とが同一の置換基である場合がより好ましい。

[0077] （Ｒ１、Ｒ２、および、Ｒ３の好ましい組みあわせの一例について）

Ｒ１、Ｒ２、および、Ｒ３の好ましい組みあわせの一例では、Ｒ１が上記式（３）を満たす置換基であり、ＲＲ２およびＲ３が１～３個の置換基で置換されていてもよいフェニル基である。ここで、より好ましくはＲ２およびＲ３が同一の基である。さらに好ましくは、Ｒ１が以下の何れかであり、

[化12]

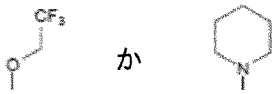

かつ、Ｒ２およびＲ３が、無置換のフェニル基、及び１～３個のメチル基で置換されているフェニル基の中から選択される組合せ（好ましくはＲ２およびＲ３が同一の基）である。

[0078] 本発明の有機化合物の特に好ましい一例として、以下のものが挙げられる。

[化13]

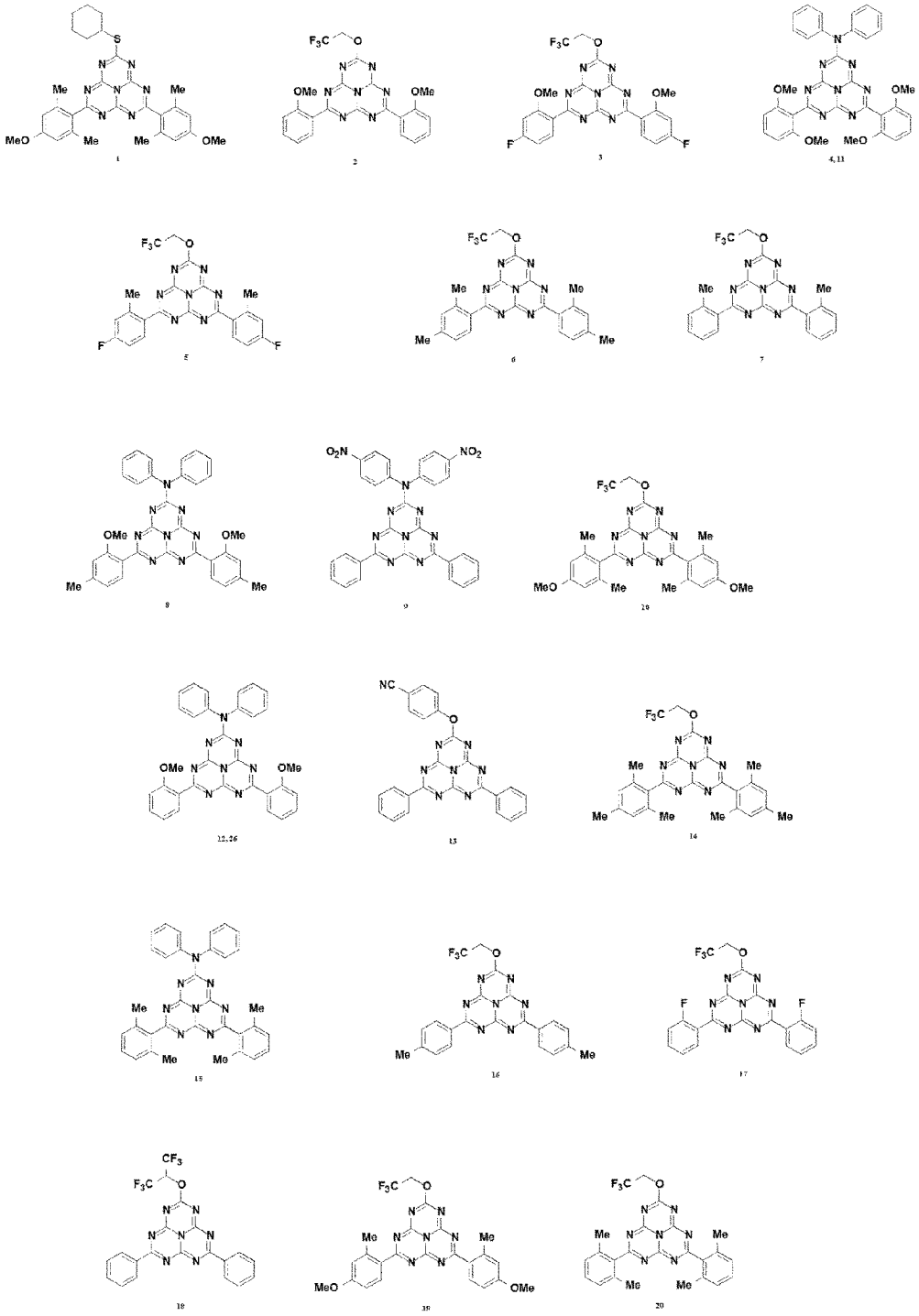

[化14]

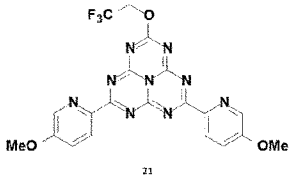

21

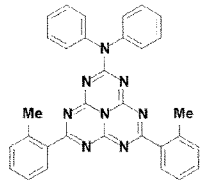

22

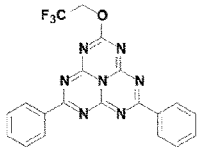

23

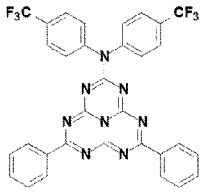

24

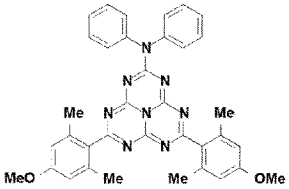

25

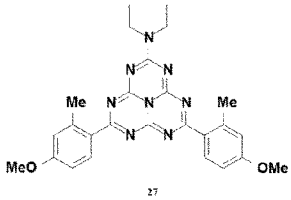

27

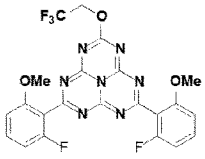

28

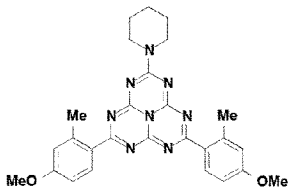

29, 33

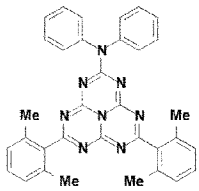

30

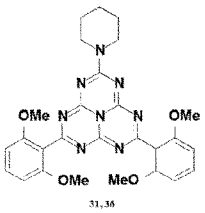

31, 36

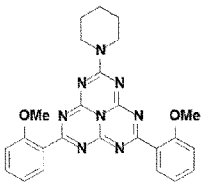

32

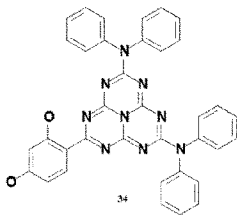

34

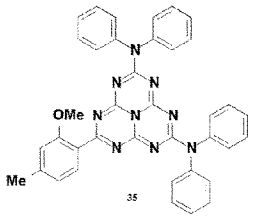

35

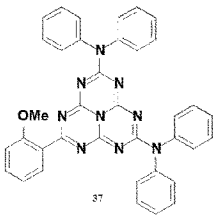

37

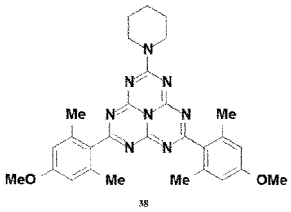

38

[化15]

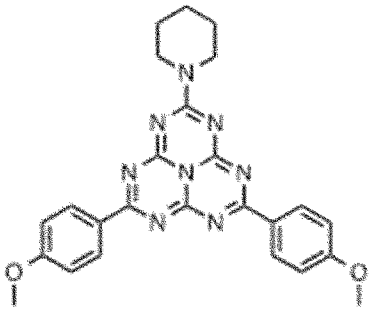

[0079] 上記の中でも、１番目、２番目、３番目、４番目（１１番目）、６番目、１６番目、２３番目、２５番目、２７番目、２９番目（３３番目）と番号が付された有機化合物が、より好ましい場合がありうる。

[0080] ＜式（１）又は式（２）で表される有機化合物の合成方法の一例＞

有機化合物の合成方法は特に限定されない。例えば、式（１）又は式（２）におけるＲ１～Ｒ３がハロゲン基である化合物（前駆化合物）と、Ｒ１、Ｒ２及びＲ３に相当する化合物とを、ルイス酸触媒（例えば塩化アルミニウム等）の存在下で反応させることによって合成可能である。Ｒ１、Ｒ２及びＲ３に相当する化合物として２種以上の化合物を用いる場合には、これら化合物の使用量、反応系への添加タイミング、その他の反応条件を適宜調整することによって、異なるＲ１、Ｒ２及びＲ３を導入可能とすればよい。合成方法の詳細は、後述する実施例の欄も参照できる。

[0081] ＜本発明の有機化合物の用途等＞

本発明の有機化合物は、例えば、有機発光素子あるいは有機発光デバイスの発光層用の発光材料として好適に利用可能である。本発明の有機化合物は、当該化合物単体で発光層を形成してもよいし、他の化合物と混合されてなる組成物（「発光用組成物」と称する場合がある）として発光層を形成してもよい。本発明の有機化合物を発光層に含んでいる有機発光素子あるいは有機発光デバイスも、本発明の範疇である。

[0082] なお、発光層は、ホスト化合物と、ドーパント化合物とを含んでいる場合が多い。ドーパント化合物は、ゲスト化合物と呼ばれることもある。ホスト化合物は、電荷（電子及び正孔）輸送を担当する。ドーパント化合物は、発

光を担当する。本発明の有機化合物は、発光層において、ホスト化合物として用いられてもよいし、ドーパント化合物として用いられてもよい。特に、本発明の有機化合物のうち、エネルギー差ΔE_{ST}が－０．２０ｅＶ≦ΔE_{ST}＜０．００９０ｅＶの関係を満たすものは、ホスト化合物及びドーパント化合物の何れとしても用いることができる。また、本発明の有機化合物のうち、エネルギー差ΔE_{ST}がΔE_{ST}＜－０．２０ｅＶの関係を満たすものは、ホスト化合物として用いることが好ましい。

[0083] また、発光層を作製する場合に用いる手法は、限定されない。発光層の作成手法としては、例えば、真空蒸着法を採用してもよいし、塗布法を採用してもよい。塗布法の例としては、インクジェット法、グラビア印刷法、及びノズルコート法が挙げられる。また、有機発光デバイスを構成する基板は、透光性を有する基板であればよく、ガラスに代表される硬い基板であってもよいし、樹脂に代表される柔軟な基板であってもよい。

実施例

[0084] 〔第１の実施例〕

本発明の第１の実施例である有機化合物Ａについて以下に説明する。有機化合物Ａは、下記式（４）で示されるヘプタジン誘導体である。すなわち、有機化合物Ａは、母核がヘプタジンであり、３つの置換基であるＲ１，Ｒ２，Ｒ３は、Ｒ１が１－ピペリジニル基（すなわち、式（４）に示す－Ｎ－（Ｒ３２）Ｒ３３であり、－Ｒ３２と－Ｒ３３とが互いに結合して環構造を形成している）であり、Ｒ２，Ｒ３が何れも４－メトキシフェニル基である。すなわち、３つの置換基は、２種類の置換基により構成されている。

[化16]

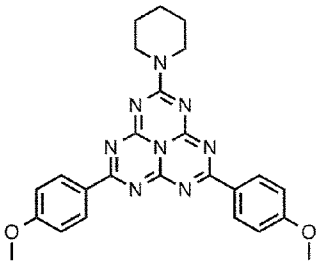

・・・・・・・（４）

[0085] ＜エネルギー差ΔE_{ST}及び振動子強度ｆの算出＞

（ＴＤＤＦＴ計算）

ＴＤＤＦＴ計算を用いて、有機化合物Ａの最低一重項励起態S_1および最低三重項励起状態T_1の構造最適化を行い、有機化合物Ａのエネルギー差ΔE_{ST}及び振動子強度ｆの各々を算出した。ＴＤＤＦＴ計算としては、Gaussian16に実装されているＴＤＤＦＴ計算を用い、汎関数にはωB97X-Dを用い、基底関数には6-31G(d)を用いた。

[0086] （ＡＤＣ（２）計算）

上述したＴＤＤＦＴ計算により得られた有機化合物Ａの最低三重項励起状態T_1の最安定構造において、ＡＤＣ（２）計算を用いて、有機化合物Ａのエネルギー差ΔE_{ST}及び振動子強度ｆの各々を算出した。ＡＤＣ（２）計算としては、Q-Chem5.2に実装されているＡＤＣ（２）計算を用い、基底関数には6-31G(d)を用いた。

[0087] ＴＤＤＦＴ計算及びＡＤＣ（２）計算により算出された有機化合物Ａのエネルギー差ΔE_{ST}及び振動子強度ｆを表１に示す。二電子励起も考慮できるＡＤＣ（２）計算を用いて算出された有機化合物Ａのエネルギー差ΔE_{ST}及び振動子強度ｆは、それぞれ、ΔE_{ST}＝－０．３５ｅＶ、及び、ｆ＝０．０１７であった。すなわち、有機化合物Ａは、負のエネルギー差ΔE_{ST}と、比較的大きな振動子強度ｆとを示すことが予想された。

[表1]

計算方法	ΔE_{ST} (eV)	f
TDDFT	0.27	0.018
ADC(2)	-0.35	0.017

[0088] ＜合成スキーム＞

有機化合物Ａは、以下に示す合成スキームにより得られた。すなわち、アルゴン雰囲気下において、Ａｎｉｓｏｌｅ（２．５ｍｍｏｌ）のジクロロメタン溶液（５ｍｌ）に$AlCl_3$（１．８３ｍｍｏｌ）を０℃で添加する。そ

の温度で４０分間放置し、トリクロロヘプタジン（０．８３ｍｍｏｌ）を０℃で添加する。１０分後、温度を室温まで昇温し、over nightで回す。２０時間後、リフラックスを開始し、リフラックスを４時間継続する。温度を室温に戻したところでピペリジンを０．５ｍｌ（過剰量）添加する。１時間後、水を添加してクエンチする。カラム精製（１％ＡｃＯＥｔ／ＤＣＭ→１５％ＡｃＯＥｔ／ＤＣＭ）により黄白色の有機化合物Ａを単離する。本実施例において、有機化合物Ａの収率は、１５％であった。

[化17]

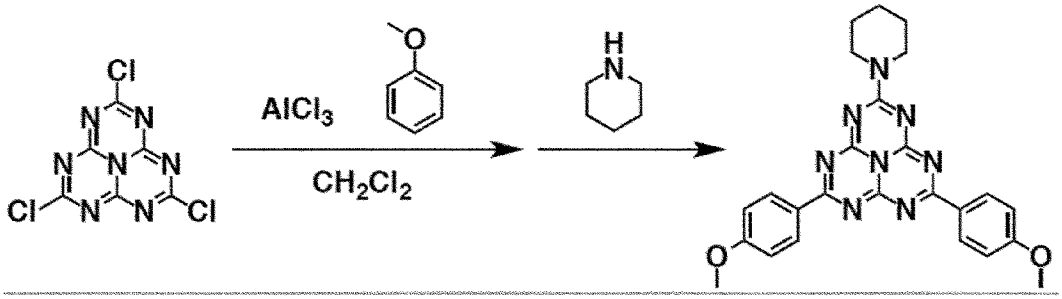

[0089] ＜発光特性＞

このようにして合成された有機化合物Ａと、2,8-bis(diphenylphosphoryl)dibenzo[b,d]furan (PPF)との混合薄膜について、（１）発光スペクトルをHORIBA製蛍光分光光度計Fluoromax-4を用いて測定し、（２）発光量子収率を浜松ホトニクス製積分球C9920を用いて測定し、（３）遅延蛍光の発光寿命τをHORIBA製Fluorolog-3を用いて測定した。なお、本実施例の混合薄膜において、有機化合物Ａの濃度は、5 wt%とした。図２の上段、中段、及び下段の各々は、それぞれ、本実施例の混合薄膜の発光スペクトル、過渡発光減衰の温度依存性、及び遅延蛍光の速度定数k_{DF}の温度依存性を示すグラフである。

[0090] 上述した（１），（２），（３）の測定は、不活性な窒素雰囲気下にて行った。また、上述した（３）の測定はUNISOKU製クライオスタットCoolSpeKを用いて、温度を変化させて行った。得られた発光寿命τの温度依存性を、最低一重項励起態S_1と最低三重項励起状態T_1との熱平衡を仮定した数式（３）で解析し、エネルギー差ΔE_{ST}と放射失活速度定数k_rの実験値を見積もった。数式（３）中で、k_Bはボルツマン定数、Ｔは絶対温度、k_{DF}は遅延蛍光

の速度定数である。

[数4]

$$\tau^{-1} = k_{DF} = \frac{1}{3} k_r \exp\left(\frac{-\Delta E_{ST}}{k_B T}\right) \quad (3)$$

[0091] 本実施例の混合薄膜は、４４２ｎｍを最大発光波長とする青色発光(CIE 0.16, 0.14)を示した（図２の上段参照）。また、本実施例の混合薄膜は、８５％と高い発光量子収率と、１０６６ｎｓと短い発光寿命τ、放射失活速度定数k_r １．２×10^8 s^{-1}を示した。発光寿命τの温度依存性から、エネルギー差ΔE_{ST}をΔE_{ST}＝０．００４ｅＶと見積もった（図２の中段及び下段参照）。また、放射失活速度定数k_rから数式（４）を用いて見積もった縮退を加味しない振動子強度ｆは、ｆ＝０．３５であった。

[数5]

$$f = \frac{\varepsilon_0 m_e c k_r}{2\pi e^2 \tilde{\nu}^2} \quad (4)$$

ここで、ｅは電気素量、m_eは電子質量、ε_0は真空の誘電率、cは光速度、

[数6]

$\tilde{\nu}$

は発光の波数である。

[0092] 〔第１の参考例〕

第１の実施例で説明した合成スキームを用いて合成された有機化合物Ａのトルエン溶液を第１の参考例とする。本参考例のトルエン溶液において、有機化合物Ａの濃度は、８×10^{-5}Ｍである。本参考例のトルエン溶液についても、第１の実施例と同様に、（１）発光スペクトルをHORIBA製蛍光分光光度計Fluoromax-4を用いて測定し、（２）発光量子収率を浜松ホトニクス製積分球C9920を用いて測定し、（３）遅延蛍光の発光寿命τをHORIBA製Fluorolog-3を用いて測定した。図３の上段、中段、及び下段の各々は、それぞれ、本

参考例のトルエン溶液の発光スペクトル、過渡発光減衰の温度依存性、及び遅延蛍光の速度定数k_{DF}の温度依存性を示すグラフである。

[0093] 本参考例のトルエン溶液は、４４２ｎｍを最大発光波長とする青色発光(CIE 0.16, 0.16)を示した（図３の上段参照）。また、本参考例のトルエン溶液は、７５％と高い発光量子収率と、５８８ｎｓと短い発光寿命τを示した。発光寿命τの温度依存性から、エネルギー差ΔE_{ST}をΔE_{ST}＝０．０３３ｅＶと見積もり、放射失活速度定数k_rをk_r＝２．２×$10^7 s^{-1}$と見積もった（図３の中段及び下段参照）。

[0094] 〔第２の実施例群〕

本発明の第２の実施例群である有機化合物１～３８について以下に説明する。有機化合物１～３８の各々は、それぞれ、本発明の有機化合物の特に好ましい一例として上述した３８個の有機化合物である。

[0095] 第１の実施例と同様に、ＴＤＤＦＴ計算を用いて、有機化合物１～３８の最低一重項励起態S_1および最低三重項励起状態T_1の構造最適化を行い、有機化合物１～３８のエネルギー差ΔE_{ST}及び振動子強度ｆの各々を算出した。図４は、有機化合物１～３８におけるエネルギー差ΔE_{ST}と振動子強度ｆとの相関関係を示すグラフである。なお、図４に示す実線は、$f_{(\Delta EST)}$＝（ΔE_{ST}－０．１８）×０．３で表される関数$f_{(\Delta EST)}$を表す。すなわち、有機化合物１～３８の各々は、ｆ≧（ΔE_{ST}－０．１８）×０．３の関係式を満たす。

[0096] 第１の実施例である有機化合物Ａのエネルギー差ΔE_{ST}は、ＴＤＤＦＴ計算を用いた場合に、ΔE_{ST}＝０．２７ｅＶであったが、合成した有機化合物Ａの発光特性から算出した場合に、ΔE_{ST}＝０．００４０ｅＶであった。すなわち、発光特性から算出したエネルギー差ΔE_{ST}は、ＴＤＤＦＴ計算を用いた場合のエネルギー差ΔE_{ST}と比較して小さくなる方向にシフトすることが分かった。

[0097] 上述した第１の実施例の結果に基づき、エネルギー差ΔE_{ST}と振動子強度ｆとが張る空間において、ＴＤＤＦＴ計算を用いて求めたエネルギー差ΔE_S

$_{T}$及び振動子強度ｆがｆ≧（ΔＥ$_{ST}$－０．１８）×０．３の関係式を満たす有機化合物１～３８の各々は、本発明の範疇に含まれる。

[0098] 〔第１の比較例〕

非特許文献２に記載されている有機化合物Ｂについて以下に説明する。有機化合物Ｂは、下記式（５）で示されるヘプタジン誘導体である。すなわち、有機化合物Ｂは、母核がヘプタジンであり、３つの置換基であるＲ１，Ｒ２，Ｒ３は、何れも４－メトキシフェニル基である。

[化18]

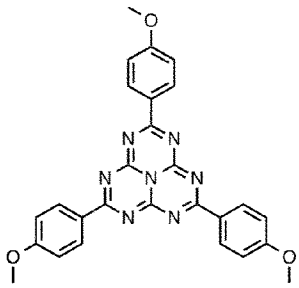

・・・・・・・（５）

[0099] 有機化合物Ｂについて、ＡＤＣ（２）計算を用いて算出されたエネルギー差ΔＥ$_{ST}$及び振動子強度ｆは、それぞれ、ΔＥ$_{ST}$＝－０．２５０ｅＶ、及び、ｆ＝０．０００００５０であった。

[0100] 一方、有機化合物Ｂについて、トルエン溶液を作製し、第１の実施例と同様に、（１）発光スペクトルをHORIBA製蛍光分光光度計Fluoromax-4を用いて測定し、（２）発光量子収率を浜松ホトニクス製積分球C9920を用いて測定し、（３）発光寿命τをHORIBA製Fluorolog-3を用いて測定した。その結果、放射失活速度定数ｋ$_{r}$、及び振動子強度ｆの各々は、それぞれ、ｋ$_{r}$＝１．０×１０^{6}ｓ$^{-1}$、及びｆ＝０．００３９であった。なお、有機化合物Ｂは、遅延蛍光を示さないことが分かった。したがって、有機化合物Ｂに関して、エネルギー差ΔＥ$_{ST}$を評価することができなかった。

[0101] 以上のように、有機化合物Ｂは、遅延蛍光を示さず、エネルギー差ΔＥ$_{ST}$を評価することができないため、本発明の範疇には含まれない。有機化合物Ｂは、振動子強度が極端に小さいことに起因して、蛍光の強度が低い。したがって、有機化合物Ｂは、ディスプレイ用の発光材料として利用することが

難しい。

[0102] 〔第３の実施例群〕

本発明の第３の実施例群である有機化合物ｐＸ－Ｙについて、以下に説明する。

[0103] ＜有機化合物の命名則＞

有機化合物ｐＸ－Ｙにおいて、Ｘ及びＹの各々は、それぞれ、１以上１８６以下の整数であり、（Ｒ１～Ｒ３の例について）の項に例示した１８６種類の置換基の番号に対応する。有機化合物ｐＸ－Ｙは、以下の式（１）の構造において、Ｒ２，Ｒ３として共通するＸにより特定される置換基を採用し、Ｒ１としてＹにより特定される置換基を採用している。

[化19]

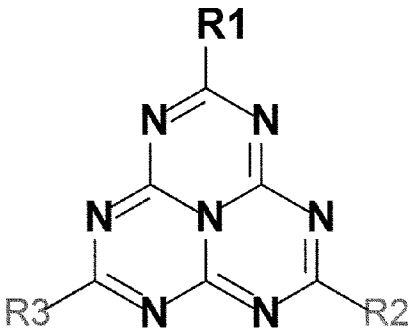

・・・・・・・（１）

[0104] 例えば、有機化合物ｐ３７－１５１は、下記式（６）で表される。

[化20]

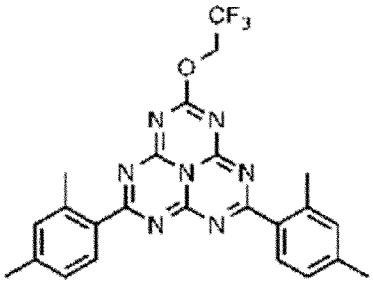

・・・・・・・（６）

[0105] ＜スクリーニング計算＞

有機化合物ｐＸ－Ｙにおいては、Ｒ２，Ｒ３を１８６の置換基から選択し、同様に、Ｒ１を１８６の置換基から選択する。したがって、有機化合物ｐＸ－Ｙは、計３４５９６の有機化合物の一群である。

[0106] これら３４５９６の有機化合物ｐＸ－Ｙについて、Gaussian16に実装されているUnrestricted DFTにより、T_1の構造最適化を行った。汎関数にLC-BLYP、領域分割パラメーターに0.18 $Bohr^{-1}$、基底関数には6-31Gを用いた。得られたT_1最適化構造を用いて、TDDFT計算により、エネルギー差ΔE_{ST}及び振動子強度ｆを算出した。汎関数にLC-BLYP、領域分割パラメーターに0.18 $Bohr^{-1}$、基底関数には6-31G(d)を用いた。以下において、この計算のことをスクリーニング計算と称する。

[0107] ３４５９６の有機化合物ｐＸ－Ｙにおけるスクリーニング計算の結果を図５に示す。図５は、３４５９６の有機化合物ｐＸ－Ｙにおけるエネルギー差ΔE_{ST}及び振動子強度ｆの相間を示す散布図である。また、３４５９６の有機化合物ｐＸ－Ｙのうち、エネルギー差ΔE_{ST}が小さい順で選択した１０００６の有機化合物ｐＸ－Ｙを図６～図５６に示す。図６～図５６は、１０００６の有機化合物ｐＸ－Ｙのエネルギー差ΔE_{ST}及び振動子強度ｆを示す表である。なお、図６～図５６に示す番号は、エネルギー差ΔE_{ST}の小さい順に振ってある。

[0108] ＜高精度計算＞

また、有機化合物ｐＸ－Ｙのうち、以下に示す有機化合物Ｃ，Ｄ，Ｅについて、Gaussian16に実装されているUnrestricted MP2により、T_1の構造最適化を行った。基底関数にはcc-pVDZを用いた。得られたT_1最適化構造を用いて、EOM-CCSDもしくはADC(2)によりエネルギー差ΔE_{ST}及び振動子強度ｆを算出した。基底関数にはcc-pVDZを用いた。以下において、この計算のことを高精度計算と称する。

[0109] 有機化合物Ｃ，Ｄは、上述したスクリーニング計算において、比較的小さいエネルギー差ΔE_{ST}と大きな振動子強度ｆを示した。また、有機化合物Ｅは、有機化合物Ｃ，Ｄの類縁体である。

[0110] 有機化合物Ｃは、有機化合物ｐ３７－１５１であり、下記式（７）で示される。

[化21]

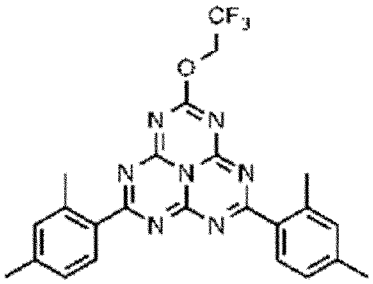

・・・・・・・（７）

有機化合物Ｃの合成は、次のように行った。下記式（８）で示される中間体Ｉ１をm-キシレンに溶解し、0℃で塩化アルミニウム（1.0 g, 7.6 mmol）を加えた。0℃で2時間、室温で17時間撹拌し、水を添加した。引き続き、クロロホルムを加え30分撹拌した後、有機層を分離し、硫酸ナトリウムで乾燥、濃縮した。カラム精製を行い(CHCl3 100%）、有機化合物Ｃを得た。得られた黄色固体の有機化合物Ｃは、17 mg (0.224 mmol, 7.1 %)だった。

1H NMR (600 MHz, CDCl3) δ[ppm] = 2.39 (s, 6H), 2.73 (s, 6H), 4.88 (q, J = 8.2 Hz, 2H), 7.11 - 7.13 (m, 4H), 8.19 (d, J = 7.8 Hz, 2H)

MS (MALDI-TOF): 478.60 [calcd:479.17]

[化22]

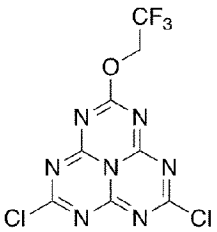

・・・・・・・（８）

[0111] なお、中間体Ｉ１の合成は、次のように行った。2,2,2-トリフルオロエタノール（199 mL, 2.78 mmol）をテトラヒドロフラン（10 mL）に溶解し、水素化ナトリウム（121 mg, 3.0 mmol）を0℃で添加した。30分撹拌後、シアメルル酸（700 mg, 2.53 mmol）のテトラヒドロフラン溶液（20 mL）に0℃でゆっくり滴下し、0℃で2時間、更に室温で1時間撹拌した。反応液を減圧下濃縮することにより、中間体Ｉ１を得た。

[0112] 有機化合物Ｄは、有機化合物ｐ３７－１０７であり、下記式（９）で示される。

[化23]

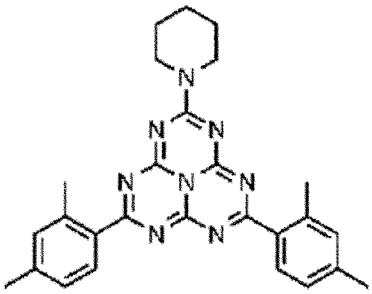

・・・・・・・（９）

有機化合物Ｄの合成は、次のように行った。下記式（１０）で示される中間体Ｉ２をm-キシレン（20 mL)に溶解し、塩化アルミニウム（980 mg, 0.79 mmol)をアルゴン雰囲気下室温で添加し、17時間撹拌した。水を加え、反応を停止した。クロロホルムで抽出後、有機層を硫酸ナトリウムで乾燥し、濃縮した。カラムで精製を行い（AcOEt: $CHCl_3$ =0:100 - 5:95）、目的物を得た。得られた黄色固体の有機化合物Ｄは、25 mg (0.054 mmol, 2.2%)だった。

^{1}H NMR (600 MHz, $CDCl_3$) δ[ppm] = 1.66 - 1.71 (m, 6H), 2.36 (s, 6H), 2.67 (s, 6H), 3.96 (br s, 4H), 7.06 - 7.07 (m, 4H), 7.99 (d, J = 8.4 Hz, 2H)

MS (MALDI-TOF): 465.71 [calcd:464.24]

[化24]

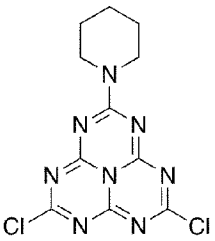

・・・・・・・（１０）

[0113] なお、中間体Ｉ２の合成は、次のように行った。シアメルル酸塩化物（677 mg, 2.45 mmol）をテトラヒドロフラン(20 mL)に溶解しピペリジン（266 mL, 2.7 mmol）を室温で添加した。30分後、50℃に昇温し45分撹拌した。室温に戻した後、反応液を減圧下濃縮することにより、中間体Ｉ２を得た。

[0114] 有機化合物Ｅは、有機化合物ｐ３７－３７であり、下記式（１１）で示される。

[化25]

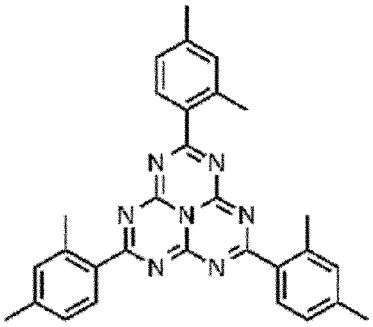

・・・・・・・（１１）

有機化合物Ｅの合成は、次のように行った。シアメルル酸（623 mg, 2.26 mmol）をm-キシレン（20 mL）に溶解し、ジフェニルアミン（420 mg, 2.49 mmol）を室温で添加した。2.5時間撹拌後、50℃に昇温し、更に2時間撹拌した。0℃に冷却し塩化アルミニウム（904 mg, 6.8 mmol）を添加し、常温で17時間撹拌した後、水を添加した。続いて30分後にクロロホルムを添加し、有機層を分離し、硫酸ナトリウムで乾燥後、濃縮、カラム精製を行い（$CHCl_3$ 100 %）、目的物を得た。得られた白色固体の有機化合物ｐ３７－３７は、70 mg (0.14 mmol, 6.4 %)だった。

^{1}H NMR (600 MHz, $CDCl_3$) δ[ppm] = 2.34 (s, 6H), 2.63 (s, 6H), 7.03 (br s, 4H), 7.28 - 7.31 (m, 6H), 7.38 (t, J = 7.8 Hz, 4H), 7.97 (d, J = 8.4 Hz, 2H)

MS (MALDI-TOF): 549.94 [calcd:548.24]

[0115] 有機化合物Ｃ，Ｄ，Ｅの高精度計算結果を表２に示す。

[表2]

	ΔE_{ST} (meV)	
	EOM-CCSD/cc-pVDZ	ADC(2)/cc-pVDZ
新規化合物C	–12	–34
新規化合物D	10	–118
新規化合物E	10	–86

[0116] ＜発光特性評価＞

有機化合物Ｃのトルエン溶液（濃度8.0 × 10^{-5} M）および真空蒸着により

作成した2,8-bis(diphenylphosphoryl)dibenzo[b,d]furan（PPF)との混合薄膜（濃度10 wt%）の発光スペクトルを、HORIBA製Fluoromax-4蛍光分光光度計を用いて測定した。有機化合物Ｃのトルエン溶液及び混合薄膜の発光量子収率を、浜松ホトニクス製C9920積分球を用いて測定した。有機化合物Ｃのトルエン溶液及び混合薄膜の発光寿命τを、HORIBA製Fluorolog-3蛍光寿命測定装置を用いて測定した。発光寿命τは、遅延蛍光寿命ともいえる。以上の測定は、励起光波長を370 nmとし、不活性な窒素雰囲気下にて行った。また、遅延蛍光寿命τの測定はUNISOKU製クライオスタットCoolSpeKを用いて、温度を変化させて行った。得られた遅延蛍光寿命τの温度依存性を、S_1とT_1の熱平衡を仮定した式（３）で解析し、エネルギー差ΔE_{ST}と放射失活速度定数k_rの実験値を見積もった。

[数7]

$$\tau^{-1} = k_{DF} = \frac{1}{3} k_r \exp\left(\frac{-\Delta E_{ST}}{k_B T}\right) \quad (3)$$

[0117] 有機化合物Ｃと同様に、有機化合物Ｄ，Ｅ，Ｆ，Ｇ，Ｈ，Ｉ，Ｊ，Ｋ，Ｌ，Ｍのトルエン溶液を調整し、発光特性を評価した。

[0118] 有機化合物Ｆは、有機化合物ｐ１－１５１であり、下記式（１２）で示される。

[化26]

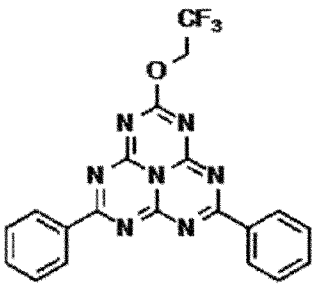

・・・・・・・（１２）

有機化合物Ｆの合成は、次のように行った。中間体Ｉ１をベンゼン（15 mL)に溶解し、塩化アルミニウム（884 mg, 6.6 mmol）を0℃で添加し5分撹拌した。更に室温で10分、70℃で19時間撹拌した。水を添加して30分撹拌後、ク

ロロホルムを加え、有機層を分離した。硫酸ナトリウムで乾燥後、濃縮し、カラムで精製を行い（$CHCl_3$ 100%）目的物を得た。得られた黄色固体の有機化合物Ｆは、15 mg (0.035 mmol, 1.6 %)だった。

^1H NMR (600 MHz, $CDCl_3$) δ[ppm] = 4.92 (q, J = 8 Hz, 2H), 7.53 (dd, J = 7.8 Hz, 4H), 7.68 (dd, J = 7.2 Hz, 2H), 8.56 (d, J = 7.2 Hz, 4H)

MS (MALDI-TOF): 469.61 [calcd:468.20]

[0119] 有機化合物Ｇは、有機化合物ｐ７－１５１であり、下記式（１３）で示される。

[化27]

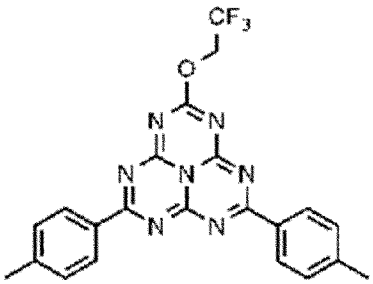

・・・・・・・・（１３）

有機化合物Ｇの合成は、次のように行った。中間体Ｉ１をトルエン（10 mL）に溶解し、0℃で塩化アルミニウム（872 mg, 6.5 mmol）を加え0℃で30分、室温で19時間撹拌した。水に引き続きクロロホルムを添加し、30分撹拌した後、有機層を分離した。硫酸ナトリウムで乾燥後、濃縮、カラム精製を行い($CHCl_3$ 100%）、目的物を得た。得られた黄色固体の有機化合物Ｇは、90 mg (0.20 mmol, 9.2 %)だった。

^1H NMR (600 MHz, $CDCl_3$) δ[ppm] = 2.46 (s, 6H), 4.90 (q, J = 8 Hz, 2H), 7.33 (d, J = 7.8 Hz, 4H), 8.45 (d, J = 8.4 Hz, 4H)

MS (MALDI-TOF): 452.64 [calcd:451.14]

[0120] 有機化合物Ｈは、有機化合物ｐ７－１０７であり、下記式（１４）で示される。

[化28]

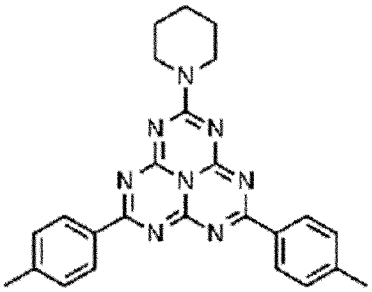

・・・・・・・・（１４）

有機化合物Ｈの合成は、次のように行った。シアメルル酸塩化物（100 mg, 0.36 mmol）をトルエン（3 mL）に溶解しピペリジン（36 mL, 0.36 mmol）を室温で添加した。５分後、100℃に昇温し30分撹拌した後室温に戻した。塩化アルミニウム（106 mg, 0.79 mmol）を加え、100℃で1時間撹拌した後室温に戻し、水を加えた。有機層を分離し、硫酸ナトリウムで乾燥後、濃縮、カラム精製を行い（AcOEt: $CHCl_3$ =0:100 - 1:20)、目的物を得た。得られた黄色固体の有機化合物Ｈは、19 mg (0.044 mmol, 12.1 %)だった。

^1H NMR (600 MHz, $CDCl_3$) δ[ppm] = 1.68 - 1.72 (m, 6H), 2.44 (s, 6H), 3.99 (br s, 4H), 7.29 (d, J = 7.8 Hz, 4H), 8.44 (d, J = 7.8 Hz, 4H)

[0121] 有機化合物Ｉは、有機化合物ｐ６４－１６６であり、下記式（１５）で示される。

[化29]

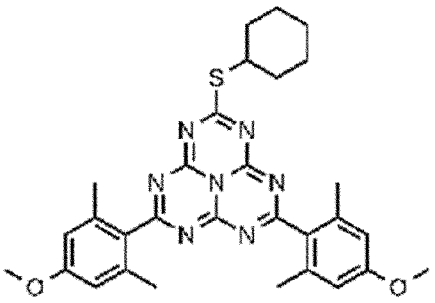

・・・・・・・・（１５）

有機化合物Ｉの合成は、次のように行った。下記式（１６）で示される中間体Ｉ３(608 μL, 4.3 mmol)のジクロロメタン(11.8 mL)溶液に、室温にて塩化アルミニウム(616 mg, 4.6 mmol)を加え、40分間攪拌した。化合物2のジクロロメタン(12 mL)溶液をゆっくりと加え、室温にて20.5時間攪拌した。0

℃で1M水酸化ナトリウム水溶液(16 mL)を加え、室温にて4時間攪拌した後、セライトを用いてろ過した。反応液に20%塩化ナトリウム水溶液を加えた後、有機層を分離し、無水硫酸ナトリウムで乾燥後、濃縮、カラム精製(CH_2Cl_2 - CH_2Cl_2 : MeOH = 9 : 1)を行い、粗体(117 mg)を得た。粗体を分取カラムで精製(SunFire, Hexane/EtOAc = 82 : 18)し、1個目のピークとして有機化合物Ｉを得た。得られた黄色固体の有機化合物Ｉは、8.4 mg (0.015 mmol, 1.4%)だった。

^{1}H NMR (600 MHz, $CDCl_3$) δ[ppm] = 0.80-0.92 (br, 2H), 1.20-1.38 (br, 2H), 1.38-1.50 (br, 2H), 1.69-1.79 (br, 2H), 2.01-2.11 (br, 2H), 2.41 (s, 12H), 3.80 (s, 6H), 3.87-3.96 (br, 1H), 6.60 (s, 4H)

[化30]

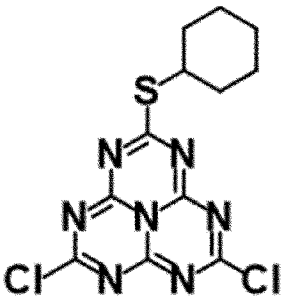

・・・・・・・（１６）

[0122] なお、中間体Ｉ３の合成は、次のように行った。シアメルル酸塩化物・3塩化カリウム混合物(536 mg, 1.1 mmol)のトルエン(8.9 mL)懸濁液に、室温にてジイソプロピルエチルアミン(93 μL, 0.54 mmol)およびシクロヘキサンチオール(66 μl, 0.54 mmol)を加えた後、14時間加熱還流した。室温まで冷却し、不溶物をろ過した後、減圧下、濃縮することにより、中間体Ｉ３を得た。

[0123] 有機化合物Ｊは、有機化合物ｐ１０７－４であり、下記式（１７）で示される。

[化31]

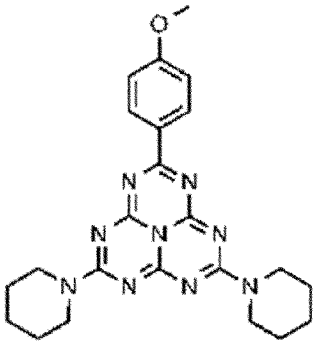

・・・・・・・（１７）

有機化合物Ｊの合成は、次のように行った。塩化アルミニウム(133 mg, 1.0 mmol) とメトキシベンゼン(41 μL, 0.38 mmol) のジクロロメタン(3 mL) 溶液　に、シアメルル酸塩化物(70 mg, 0.25 mmol)を 0 ℃ で加えた。10分後、反応溶液を室温に昇温し17時間撹拌した。過剰量のピペリジン(0.5 mL)を添加し30分撹拌した後、水とクロロホルムで希釈した。分離した有機層を濃縮した後カラムで精製を行い(CH_2Cl_2 100% - AcOEt:CH_2Cl_2=1: 4)、目的物を得た。得られた黄色固体の有機化合物Ｊは、6.8 mg (0.015 mmol, 6.1 %)だった。

^{1}H NMR (600 MHz, $CDCl_3$) δ [ppm] = 1.64 - 1.69 (m, 12H), 3.91 (t, 4H), 3.95 (t, 4H), 6.93 (d, J = 9 Hz, 2H), 8.48 (d, J= 8.4 Hz, 2H)

^{13}C NMR (600 MHz, $CDCl_3$) δ [ppm] = 24.44, 26.16, 45.50, 55.44, 113.47, 127.71, 132.10, 155.21, 156.09, 161.40, 163.88, 172.87

MS (FD-TOF): 445.2342 $[M]^+$, calcd. for $C_{23}H_{27}N_9O$ (445.2339)

[0124]　有機化合物Ｋは、有機化合物ｐ１０７－１０７であり、下記式（１８）で示される。

[化32]

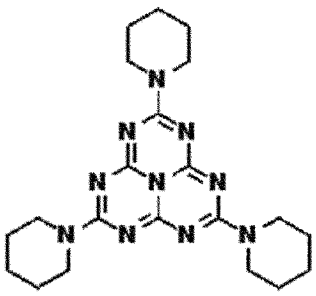

・・・・・・・（１８）

有機化合物Ｋの合成は、次のように行った。塩化アルミニウム(133 mg, 1.0 mmol) とメトキシベンゼン(41 μL, 0.38 mmol) のジクロロメタン(3 mL) 溶液　に、シアメルル酸塩化物(70 mg, 0.25 mmol)を 0 ℃ で加えた。10分後、反応溶液を室温に昇温し17時間撹拌した。過剰量のピペリジン(0.5 mL)を添加し30分撹拌した後、水とクロロホルムで希釈した。分離した有機層を濃縮した後カラムで精製を行い(CH_2Cl_2 100% - AcOEt:CH_2Cl_2=1: 4)、目的物を得た。得られた白色固体の有機化合物Ｋは、30 mg (0.071 mmol, 28.4 %)だった。

^{1}H NMR (600 MHz, $CDCl_3$) δ [ppm] = 1.59 - 1.65 (m, 18H), 3.87 (t, 12H)

^{13}C NMR (600 MHz, $CDCl_3$) δ[ppm] = 24.50, 26.12, 45.15, 155.11, 161.59

MS (FD-TOF): 422.2658 $[M]^+$, calcd. for $C_{21}H_{30}N_{10}$ (422.2655)

[0125] 有機化合物Ｌは、有機化合物ｐ１０５－１０５であり、下記式（１９）で示される。

[化33]

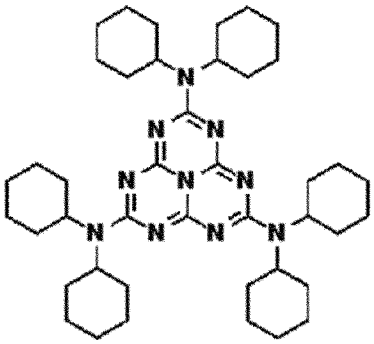

・・・・・・・（１９）

有機化合物Ｌの合成は、次のように行った。シアメルル酸塩化物・3塩化カリウム混合物(501 mg, 1.0 mmol)のトルエン(5.5 mL)懸濁液に、室温にてジシクロヘキシルアミン(1.39 ml, 7.0 mmol)を加えた。ヒートブロックを用いて100℃で21時間攪拌した。反応液にジクロロメタンと水を加えた後、有機層を分離し、無水硫酸ナトリウムで乾燥、減圧下濃縮し粗体(1.088 g)を得た。粗体のジクロロメタンからの再結晶およびカラム精製(CH_2Cl_2)を行い、有機化合物Ｌを得た。得られた白色固体の有機化合物Ｌは、220.7 mg (0.310 mmol, 31.0%)だった。

^{1}H NMR (600 MHz, $CDCl_3$) δ[ppm] = 1.10-1.22 (br, 12H), 1.27-1.44 (br, 18H), 1.58-1.74 (br, 18H), 1.80 (d, J = 12.0 Hz, 12H), 2.08-2.94 (br, 6H)

MS (MALDI-TOF): 712.251 [M+H = 712.067]

[0126] 有機化合物Ｍは、有機化合物ｐ１４４－１４４であり、下記式（２０）で示される。

[化34]

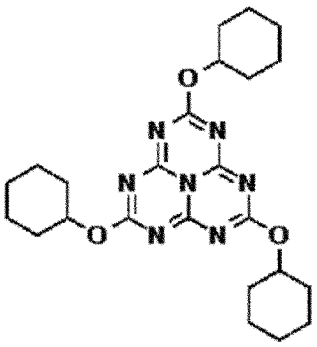

・・・・・・・（２０）

有機化合物Ｍの合成は、次のように行った。シアメルル酸塩化物（138 mg, 0.5 mmol)とジメチルアミノピリジン（220 mg, 1.8 mmol）をフラスコに入れ、シクロヘキサノール（3 mL）を窒素雰囲気下、室温で添加した。５分後60℃、更に１時間後７０℃に昇温し、17時間撹拌した。室温に戻し水を添加後、クロロホルムで抽出、有機層を硫酸ナトリウムで乾燥し、濃縮した。カラムで精製を行い（$CHCl_3$ 100%)、目的物を得た。得られた白色固体の有機化合物Ｍは、41 mg (0.088 mmol, 18%)だった。

^{1}H NMR (600 MHz, $CDCl_3$) δ[ppm] = 1.28 - 1.34 (m, 3H), 1.36 - 1.43 (m, 6H), 1.53 - 1.56 (m, 3H), 1.58 - 1.64 (m, 6H), 1.77 - 1.79 (m, 6H), 1.95 - 1.98 (m, 6H), 5.15 - 5.19 (m, 3H),

MS (ESI): 468.27 [calcd:467.26]

[0127] （有機化合物Ｃの発光特性）

有機化合物Ｃは、トルエン溶液中にて、449 nmを最大発光波長とする青色発光を示した（図５７参照）。有機化合物Ｃのトルエン溶液中における発光量子収率は74%と高く、214 nsの短い発光寿命τを示した。発光寿命τの温度

依存性から、エネルギー差ΔE_{ST}を-6 meV、放射失活速度定数k_rを1.1 × $10^7 s^{-1}$と見積もった（図５８及び図５９参照）。

[0128] （有機化合物Ｄの発光特性）

有機化合物Ｄは、トルエン溶液中にて、442 nmを最大発光波長とする青色発光を示した（図６０参照）。有機化合物Ｄのトルエン溶液中における発光量子収率は67%と高く、565 nsの短い発光寿命τを示した。発光寿命τの温度依存性から、エネルギー差ΔE_{ST}を47 meV、放射失活速度定数k_rを3.2 × $10^7 s^{-1}$と見積もった（図６１及び図６２参照）。

[0129] （有機化合物Ｅの発光特性）

有機化合物Ｅは、トルエン溶液中にて、518 nmを最大発光波長とする緑色発光を示した（図６３参照）。有機化合物Ｅのトルエン溶液中における発光量子収率は、12%であった。過渡発光減衰測定から遅延蛍光は観測されず、発光寿命τが90 nsの蛍光のみを示した（図６４参照）。

[0130] （有機化合物Ｆ～Ｍの発光特性）

有機化合物Ｆ，Ｇ，Ｈ，Ｉ，Ｊ，Ｋ，Ｌ，Ｍの発光特性を表３に示す。なお、表３には、上述した有機化合物Ｃ，Ｄ，Ｅの発光特性も併せて記載しておく。

[0131] 表３に示すとおり、トルエン溶液中にて有機化合物Ｆ，Ｇは、有機化合物Ｃと同様に負のエネルギー差ΔE_{ST}を示した。有機化合物Ｈは、有機化合物Ｄと同様に正のエネルギー差ΔE_{ST}を示した。有機化合物Ｉ，Ｊ，Ｋ，Ｌ，Ｍは、有機化合物Ｅと同様に遅延蛍光を示さなかった。

[表3]

	最大発光波長 (nm)	発光量子収率 (%)	τ (ns)	ΔE_{ST} (meV)	k_r (s^{-1})
有機化合物C	449	74	214	-6	1.1×10^7 s^{-1}
有機化合物D	442	67	565	47	3.2×10^7 s^{-1}
有機化合物E	518	12	-a	-a	-a
有機化合物F	454	42	288	-3	9.2×10^6 s^{-1}
有機化合物G	453	42	246	-6	9.5×10^6 s^{-1}
有機化合物H	445	75	616	37	2.0×10^7 s^{-1}
有機化合物I	495	32	-a	-a	-a
有機化合物J	427	25	-a	-a	-a
有機化合物K	383	-b	-a	-a	-a
有機化合物L	393	-b	-a	-a	-a
有機化合物M	408	-b	-a	-a	-a

[a]遅延蛍光を示さなかったため測定できなかった。[b]十分な発光強度が得られなかったため測定できなかった。

[0132] ＜有機発光デバイス評価＞

膜厚130 nmの酸化インジウムスズ（ITO）付きガラス基板を中性洗剤、超純水、アセトン、2-プロパノールの順番で超音波洗浄し、2-プロパノールにて煮沸後、UVオゾン処理を30分間行った。このITO付きガラス基板上に、超純水で60%に希釈したpoly(3,4-ethylenedioxythiophene):polystyrene sulfonate (PEDOT:PSS) (Hereaeus製Clevious™CH8000)の分散液を大気下でスピンコートした後、200° Cにて10分間乾燥することで、膜厚30 nmのPEDOT:PSSを成膜した。その後、真空蒸着により、膜厚5 nmの三酸化モリブデン（MoO_3）、膜厚3 nmの4,4′′-bis(triphenylsilanyl)-(1,1′,4′,1′′)-terphenyl (BST)

、膜厚10 nmのbis(4-(dibenzo[b,d]furan-4-yl)phenyl)diphenylsilane (DBFSiDBF)層、膜厚15 nm 2,8-bis(diphenylphosphoryl)dibenzo[b,d]furan (PPF)と有機化合物C(10重量%)の混合膜、膜厚10 nmのPPF、膜厚40 nmのtris(8-hydroxyquinolinato)aluminium (Alq3)、膜厚1 nmの(8-hydroxyquinolinato)lithium (Liq)、膜厚100 nmのアルミニウムを成膜することで、有機発光デバイスを作製した。有機発光デバイスの発光面積は2.0 × 2.0 mm^2である。なお、PEDOT、PSS、BST、DBFSiDBF、PPF、Alq3、及びLiqの構造式は、以下の通りである。

[化35]

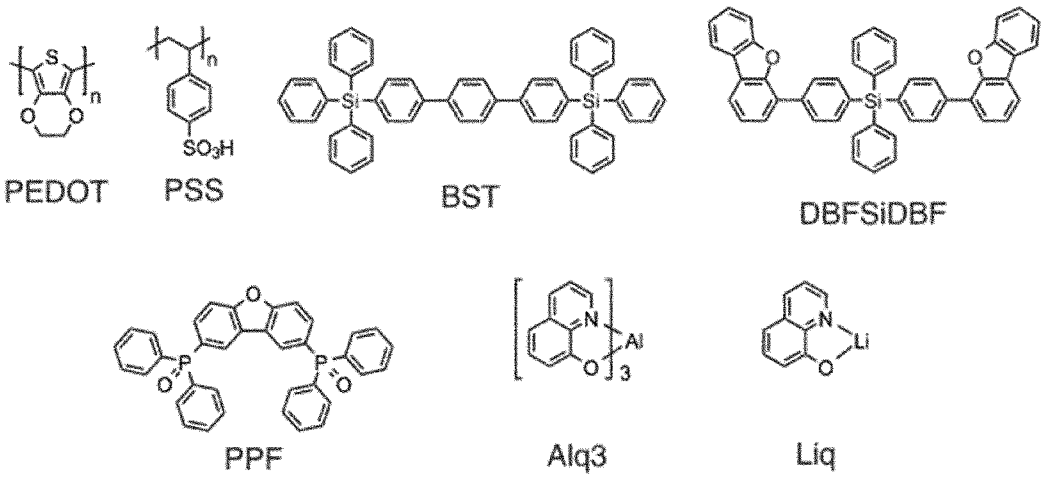

[0133] 同様に有機化合物Cの代わりに2,4,5,6-tetra(carbazol-9-yl)isophthalonitrile (4CzIPN)を用いた有機発光デバイスを作製した。

[0134] 作製した有機発光デバイスの電流密度-電圧-輝度特性を、Tektronix製Keithley 2400ソースメーターとKonica Minolta製CS-200輝度計とを用いて測定した。ELスペクトルは、浜松ホトニクス製PMA-11マルチチャネル分光器を用いて測定した。過渡発光減衰は、浜松ホトニクス製H7826光センサー、Agilent製33220Aファンクションジェネレーター、Tektronix製DPO3052オシロスコープを用いて、周波数 1 KHzでパルス電圧（最大8 V、最小-4 V）を印加して測定した。

[0135] 有機化合物Cを用いた有機発光デバイスは、電流0.1 mA～5.0 mAにおいて、有機化合物Cからの青色発光を示した（図６５参照）。また、本有機発光

デバイスは、リーク電流等が無い良好な電流密度-電圧-輝度特性を示した（図６６参照）。本有機発光デバイスにおいて、有機化合物Ｃの最大外部量子効率は17%に達した（図６７参照）。これらの結果より、有機化合物Ｃは、三重項励起子を一重項励起子に変換することと、有機発光デバイスとして利用できることとが分かった。さらに、一般的なTADF材料である4CzIPNと比べて、本有機発光デバイス中の有機化合物Ｃは、速い過渡発光減衰を示した（図６８参照）。これは、有機化合物Ｃの負のエネルギー差ΔE_{ST}に由来して、高速に三重項励起子を一重項励起子に変換し、発光として利用できるためである。

[0136] ＜その他の有機化合物＞

上述した有機化合物Ｃ～Ｍ以外にも、有機化合物ｐ４－１０７，ｐ４－４，ｐ３７－１１８，ｐ１３９－１３９，ｐ１４１－１４１，ｐ１４２－１４２，ｐ１４０－１４０，ｐ１６２－１６２，ｐ６５－１６６を合成した。

[0137] 有機化合物ｐ４－１０７は、下記式（２１）で示される。

[化36]

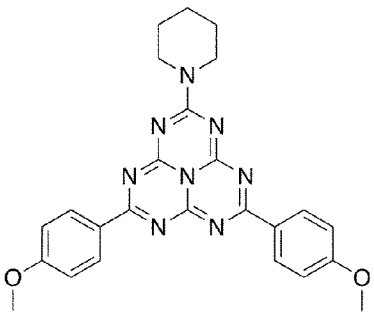

・・・・・・・（２１）

有機化合物ｐ４－１０７の合成は、次のように行った。シアメルル酸塩化物（70 mg, 0.3 mmol）をジクロロメタン（3 mL）に溶解し、塩化アルミニウム（130 mg, 1.0 mmol)とメトキシベンゼン（80 mL, 0.8 mmol）を０℃で加えた。１５分撹拌後室温に昇温し、１８時間撹拌した。反応液に過剰量のピペリジン（1.0 mL）を添加し、３０分後に水とジクロロメタンを加えて希釈した。有機層を分離し、硫酸ナトリウムで乾燥後、濃縮、カラム精製を行い(AcOEt:CH_2Cl_2 =1:50 - 1:6)、有機化合物ｐ４－１０７を得た。得られた黄色固体の有機化合物ｐ４－１０７は、5.4 mg (0.012 mmol, 4.6 %)だった。

^{1}H NMR (600 MHz, $CDCl_3$) δ[ppm] = 1.68 - 1.72 (m, 6H), 2.44 (s, 6H), 3.99 (br s, 4H), 7.29 (d, J = 7.8 Hz, 4H), 8.44 (d, J = 7.8 Hz, 4H)

MS (MALDI-TOF): 469.61 [calcd:468.20]

[0138] 有機化合物ｐ４－４は、下記式（２２）で示される。

[化37]

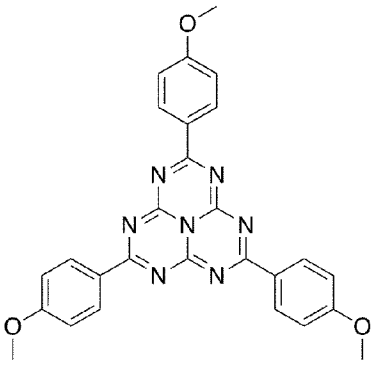

・・・・・・・・（２２）

有機化合物ｐ４－４の合成は、次のように行った。シアメルル酸塩化物（100mg, 0.36 mmol）をジクロロメタン（3 mL）に溶解し、メトキシベンゼン(196 mL, 1.8 mmol）と塩化アルミニウム（173 mg, 1.3 mmol）を０℃で添加した。５分後室温に昇温し、24時間撹拌した。水を添加後、有機層を分離し硫酸ナトリウムで乾燥した。濃縮後、カラムで精製を行い（AcOEt: $CHCl_3$ =0:100 - 1:20）、目的物を得た。得られた黄色固体の有機化合物ｐ４－４は、 34.5 mg (0.071 mmol, 19.8 %)だった。

^{1}H NMR (600 MHz, $CDCl_3$) δ[ppm] = 3.92 (s, 9H), 6.99 (d, J = 9 Hz, 6H), 8.57 (d, J = 9 Hz, 6H)

MS (MALDI-TOF): 492.65 [calcd:491.17]

[0139] 有機化合物ｐ３７－１１８は、下記式（２３）で示される。

[化38]

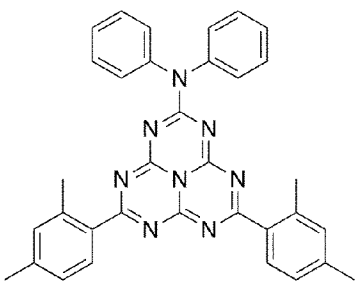

・・・・・・・・（２３）

有機化合物ｐ３７－１１８の合成は、次のように行った。シアメルル酸（623 mg, 2.26 mmol）をm-キシレン（20 mL）に溶解し、ジフェニルアミン（420 mg, 2.49 mmol）を室温で添加した。2.5時間撹拌後、50℃に昇温し、更に2時間撹拌した。0℃に冷却し塩化アルミニウム（904 mg, 6.8 mmol）を添加し、常温で17時間撹拌した後、水を添加した。続いて30分後にクロロホルムを添加し、有機層を分離し、硫酸ナトリウムで乾燥後、濃縮、カラム精製を行い（$CHCl_3$ 100%）、目的物を得た。得られた黄色固体の有機化合物ｐ３７－１１８は、318 mg (0.58 mmol, 25.6 %)だった。

^1H NMR (600 MHz, $CDCl_3$) δ[ppm] = 2.34 (s, 6H), 2.63 (s, 6H), 7.03 (br s, 4H), 7.28 - 7.31 (m, 6H), 7.38 (t, J = 7.8 Hz, 4H), 7.97 (d, J = 8.4 Hz, 2H)

MS (MALDI-TOF): 549.94 [calcd:548.24]

[0140] 有機化合物ｐ１３９－１３９は、下記式（２４）で示される。

[化39]

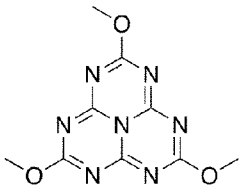

・・・・・・・（２４）

有機化合物ｐ１３９－１３９の合成は、次のように行った。シアメルル酸塩化物（138 mg, 0.5 mmol）をテトラヒドロフラン（2 mL）に溶解し、メタノール（2 mL）とN,N-ジイソプロピルエチルアミン（425 mL, 2.5 mmol）を窒素雰囲気下、室温で添加した。20分後60℃に昇温し、24時間撹拌した。室温に戻し水を添加後、析出物を濾過し、真空乾燥した。クロロホルムに溶解し、シリカゲルで濾過・クロロホルムで洗浄し、目的物を得た。得られた白色固体の有機化合物ｐ１３９－１３９は、35 mg (0.133 mmol, 27%)だった。

^1H NMR (600 MHz, $CDCl_3$) δ[ppm] = 4.10 (s, 9H)

MS (MALDI-TOF): 264.30 [calcd:263.08]

[0141] 有機化合物ｐ１４１－１４１は、下記式（２５）で示される。

[化40]

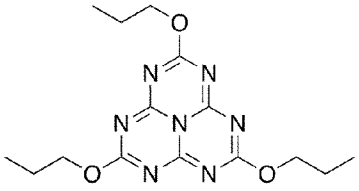

・・・・・・・（２５）

有機化合物ｐ１４１－１４１の合成は、次のように行った。下記式（２６）で示される中間体Ｉ４（228 mg, 0.5 mmol）を1-プロパノール（3 mL)に溶解し、2,4,6-トリメチルピリジン（217 mL, 1.65 mmol)をアルゴン雰囲気下、室温で添加した。10分撹拌後、90℃に昇温し、３時間撹拌した。室温に戻し水を添加後、クロロホルムで抽出、有機層を硫酸ナトリウムで乾燥し、濃縮した。カラムで精製を行い（AcOEt: $CHCl_3$ =5:95 - 15:85）、目的物を得た。得られた白色固体の有機化合物ｐ１４１－１４１は、107 mg（0.31 mmol, 62%)だった。

^1H NMR (600 MHz, $CDCl_3$) δ[ppm] = 1.00 (t, 9H), 1.80 (s, 6H), 4.43 (t, 6H)

MS (MALDI-TOF): 348.50 [calcd:347.17]

[化41]

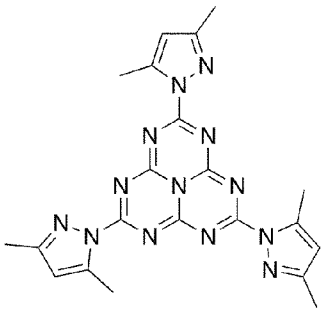

・・・・・・・（２６）

[0142] なお、中間体Ｉ４の合成は、次のように行った。シアメルル酸塩化物（314 mg, 1.1 mmol）をトルエン（5 mL）に溶解し、3,5-ジメチルピラゾール（362 mg, 3.8 mmol）とN,N-ジイソプロピルエチルアミン（969 mL, 5.7 mmol）をアルゴン雰囲気下、室温で添加した。40分後70℃、更に２０分後90℃に昇温し、2時間撹拌した。室温に戻し水を添加後、クロロホルムで抽出、有機層を硫酸ナトリウムで乾燥し、濃縮した。カラムで精製を行い（MeOH: $CHCl_3$ =1

:99 - 10:90)、目的物を得た。得られた淡黄色固体の中間体Ｉ４は、490 mg (1.08 mmol, 94%)だった。

^{1}H NMR (600 MHz, $CDCl_3$) δ[ppm] = 2.34 (s, 9H), 2.76 (s, 9H), 6.11 (s, 3H)

MS (MALDI-TOF): 456.54 [calcd:455.20]

[0143] 有機化合物ｐ１４２－１４２は、下記式（２７）で示される。

[化42]

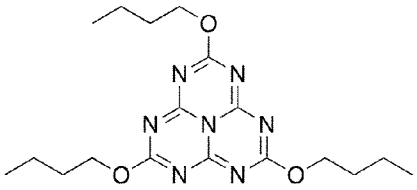

・・・・・・・（２７）

有機化合物ｐ１４２－１４２の合成は、次のように行った。シアメルル酸塩化物（358 mg, 1.3 mmol）をテトラヒドロフラン（3 mL）に溶解し、1-ブタノール（3 mL）とN,N-ジイソプロピルエチルアミン（1.1 mL, 6.5 mmol）をアルゴン雰囲気下、室温で添加した。添加後70℃、更に2時間後90℃に昇温し1.5時間撹拌した。室温に戻し水を添加後、クロロホルムで抽出、有機層を硫酸ナトリウムで乾燥し、濃縮した。カラムで精製を行い（AcOEt:CH_2Cl_2 =1:99 - 10:90)、目的物を得た。得られた白色固体の有機化合物ｐ１４２－１４２は、374 mg (0.96 mmol, 74%)だった。

^{1}H NMR (600 MHz, $CDCl_3$) δ[ppm] = 0.95 (t, 9H), 1.45 (tq, 6H), 1.76 (tt, 6H), 4. 47 (t, 6H), MS (MALDI-TOF): 390.64 [calcd:389.22]

[0144] 有機化合物ｐ１４０－１４０は、下記式（２８）で示される。

[化43]

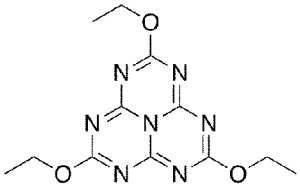

・・・・・・・（２８）

有機化合物ｐ１４０－１４０の合成は、次のように行った。シアメルル酸塩化物(456 mg, 1.65 mmol）をテトラヒドロフラン（5 mL）に溶解し、エタ

ノール（5 mL）とN,N-ジイソプロピルエチルアミン（1.4 mL, 8.3 mmol）をアルゴン雰囲気下、室温で添加した。２時間後80℃に昇温し、17時間撹拌した。室温に戻し水を添加後、ジクロロメタンで抽出、有機層を硫酸ナトリウムで乾燥し、濃縮した。カラムで精製を行い（AcOEt:CH_2Cl_2 =5:95 - 15:85）、目的物を得た。得られた白色固体の有機化合物ｐ１４０－１４０は、172 mg (0.56 mmol, 34%)だった。

^{1}H NMR (600 MHz, $CDCl_3$) δ[ppm] = 1.41(t, 9H), 4.53(q, 6H)

MS (MALDI-TOF): 306.47 [calcd:305.12]

[0145] 有機化合物ｐ１６２－１６２は、下記式（２９）で示される。

[化44]

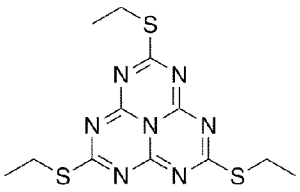

・・・・・・・（２９）

有機化合物ｐ１６２－１６２の合成は、次のように行った。シアメルル酸塩化物（221 mg, 0.8 mmol）をトルエン（5 mL）に溶解し、エタンチオール（592 mg, 4.0 mmol）とN, N-ジイソプロピルエチルアミン（680 mL, 5.7 mmol）をアルゴン雰囲気下、室温で添加した。30分後35℃に昇温し、17時間撹拌した。室温に戻し水を添加後、クロロホルムで抽出、有機層を硫酸ナトリウムで乾燥し、濃縮した。カラムで精製を行い（AcOEt:CH_2Cl_2 =0: 100- 5:95）、目的物を得た。得られた白色固体の有機化合物ｐ１６２－１６２は、234 mg (0.66 mmol, 83%)だった。

^{1}H NMR (600 MHz, $CDCl_3$) δ[ppm] = 1.37 (t, 9H), 3.16(q, 6H)

MS (MALDI-TOF): 354.43 [calcd:353.06]

[0146] 有機化合物ｐ６５－１６６は、下記式（３０）で示される。

[化45]

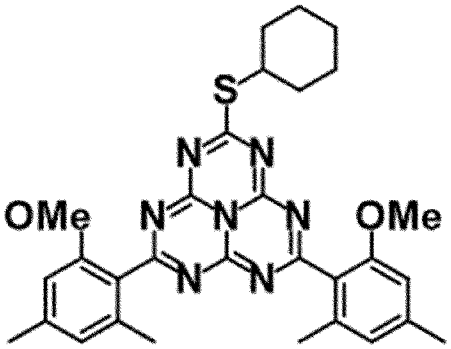

・・・・・・・（３０）

有機化合物ｐ６５－１６６の合成は、次のように行った。中間体Ｉ３(608 μL, 4.3 mmol)のジクロロメタン(11.8 mL)溶液に、室温にて塩化アルミニウム(616 mg, 4.6 mmol)を加え、40分間攪拌した。化合物2のジクロロメタン(12 mL)溶液をゆっくりと加え、室温にて20.5時間攪拌した。0℃で1M水酸化ナトリウム水溶液(16 mL)を加え、室温にて4時間攪拌した後、セライトを用いてろ過した。反応液に20%塩化ナトリウム水溶液を加えた後、有機層を分離し、無水硫酸ナトリウムで乾燥後、濃縮、カラム精製(CH_2Cl_2 - CH_2Cl_2 : MeOH = 9 : 1)を行い、粗体(117 mg)を得た。粗体を分取カラムで精製(SunFire, Hexane/EtOAc = 82 : 18)し、３個目のピークとして有機化合物ｐ６５－１６６を得た。得られた黄色固体の有機化合物ｐ６５－１６６は、13.8 mg (0.025 mmol, 2.3%)だった。

1H NMR (600 MHz, CDCl3) δ[ppm] = 0.80-0.92 (br, 2H), 1.20-1.38 (br, 2H), 1.38-1.50 (m, 2H), 1.66-1.76 (br, 2H), 2.00-2.08 (br, 2H), 2.31 (s, 6H), 2.32 (s, 6H), 3.78 (s, 6H), 3.89-3.98 (br, 1H), 6.57 (s, 2H), 6.63 (s, 2H)

[0147] なお、粗体を分取カラムで精製(SunFire, Hexane/EtOAc = 82 : 18)し、２個目のピークとしては、下記式（３１）で示される有機化合物が得られた。得られた黄色固体の有機化合物は、22.4 mg (0.040 mmol, 3.8%)だった。

^{1}H NMR (600 MHz, $CDCl_3$) δ[ppm] = 0.80-0.92 (br, 2H), 1.20-1.38 (br, 2H), 1.38-1.50 (m, 2H), 1.68-1.77 (br, 2H), 2.00-2.10 (br, 2H), 2.31 (s, 3H), 2.32 (s, 3H), 2.41 (s, 6H), 3.78 (s, 3H), 3.79 (s, 3H), 3.86-

3.98 (br, 1H), 6.58 (s,1H), 6.59 (s, 2H), 6.64 (s, 1H)

[化46]

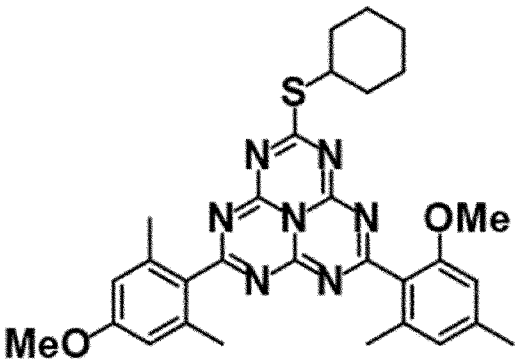

・・・・・・・・（３１）

[0148] 〔付記事項〕

本発明は上述した各実施形態に限定されるものではなく、請求項に示した範囲で種々の変更が可能であり、異なる実施形態にそれぞれ開示された技術的手段を適宜組み合わせて得られる実施形態についても本発明の技術的範囲に含まれる。

産業上の利用可能性

[0149] 本発明は、発光材料として利用することができる。

請求の範囲

[請求項1] 孤立電子対とπ電子軌道とを有する有機化合物であって、最低一重項励起態S_1のエネルギー準位E_{S1}から最低三重項励起状態T_1のエネルギー順位E_{T1}を引いたエネルギー差ΔE_{ST}が－０．２０ｅＶ≦ΔE_{ST}＜０．００９０ｅＶである、有機化合物。

[請求項2] 放射失活速度定数k_rが１．０×１０^{6}ｓ$^{-1}$＜k_rである、請求項１に記載の有機化合物。

[請求項3] 振動子強度ｆが０．００５０＜ｆである、請求項１又は２に記載の有機化合物。

[請求項4] 下記の式（１）で示され、互いに独立して任意の３つの置換基Ｒ１，Ｒ２，Ｒ３を有するヘプタジン誘導体である、請求項１～３の何れか１項に記載の有機化合物。

[化1]

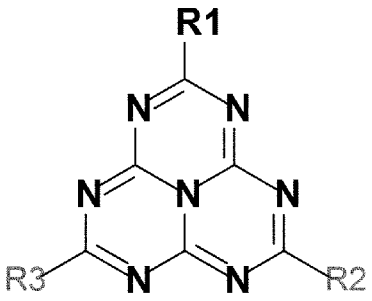

．．．．．．．（１）

[請求項5] 置換基Ｒ１，Ｒ２，Ｒ３は、２種類の置換基により構成されている、請求項４に記載の有機化合物。

[請求項6] 置換基Ｒ１，Ｒ２，Ｒ３は、それぞれが異なる３種類の置換基により構成されている、請求項４に記載の有機化合物。

[請求項7] 置換基Ｒ１，Ｒ２，Ｒ３は、１種類の置換基により構成されている、請求項４に記載の有機化合物。

[請求項8] 孤立電子対とπ電子軌道とを有する有機化合物であって、下記の式（１）で示され、互いに独立して任意の３つの置換基Ｒ１，Ｒ２，Ｒ３を有するヘプタジン誘導体であって、

置換基Ｒ１，Ｒ２，Ｒ３は、２種類又は３種類の置換基により構成されている、有機化合物。

[化2]

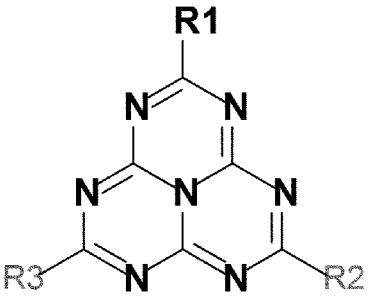

・・・・・・・（１）

[請求項9] 請求項１～８の何れか１項に記載の有機化合物を含む、有機発光デバイス。

[請求項10] ドーパント化合物として機能する前記有機化合物と、ホスト化合物とを含む発光層を備えている、請求項９に記載の有機発光デバイス。

[請求項11] ドーパント化合物とホスト化合物とを含む発光層を備え、

前記ホスト化合物は、孤立電子対とπ電子軌道とを有する有機化合物であって、最低一重項励起態S_1のエネルギー準位E_{S1}から最低三重項励起状態T_1のエネルギー順位E_{T1}を引いたエネルギー差ΔE_{ST}が負又は０ｅＶ≦ΔE_{ST}＜０．００９０ｅＶである有機化合物である、有機発光デバイス。

[請求項12] ドーパント化合物とホスト化合物とを含む発光層を備え、

前記ホスト化合物は、孤立電子対とπ電子軌道とを有するヘプタジン誘導体であって、下記の式（１）で示され、任意の置換基Ｒ１を有するヘプタジン誘導体である、有機発光デバイス。

[化3]

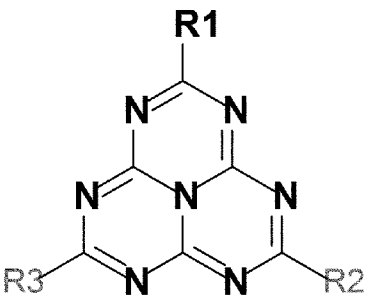

・・・・・・・（１）

[図1]

図 1

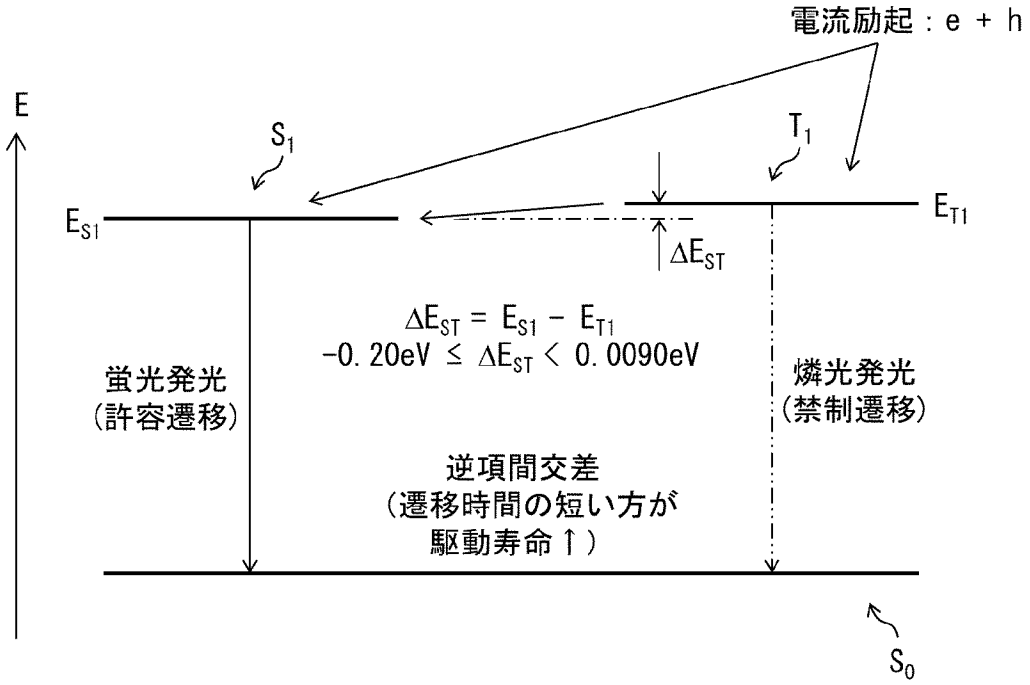
電流励起：e + h
E
S1
T1
ES1
ET1
ΔEST
ΔEST = ES1 − ET1
−0.20eV ≤ ΔEST < 0.0090eV
蛍光発光
(許容遷移)
燐光発光
(禁制遷移)
逆項間交差
(遷移時間の短い方が
駆動寿命↑)
S0

[図2]

図 2

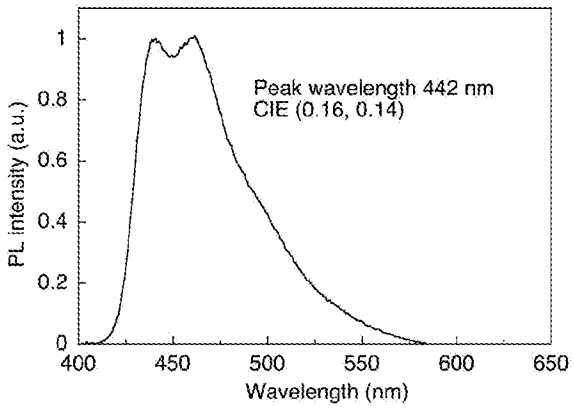

発光スペクトル

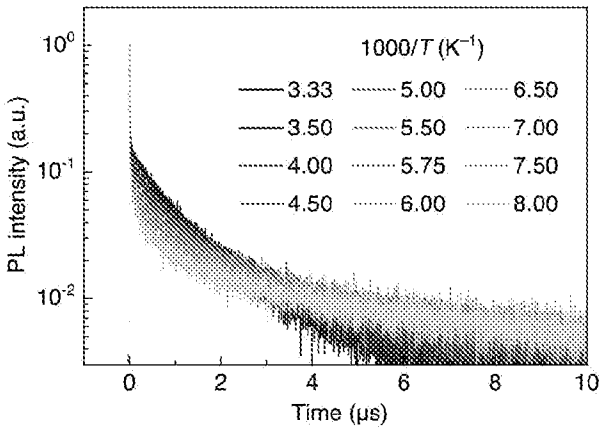

過渡発光減衰の温度依存性

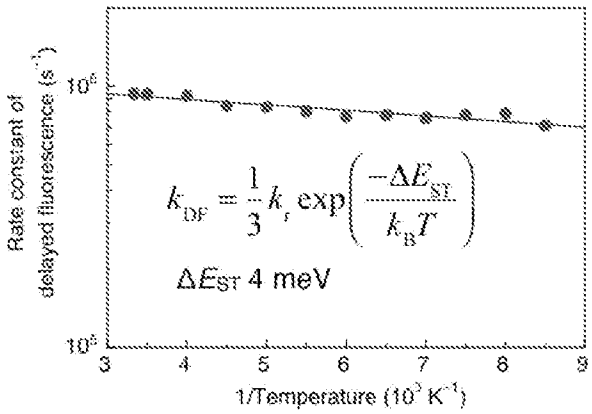

k_{DF}の温度依存性

[図3]

図 3

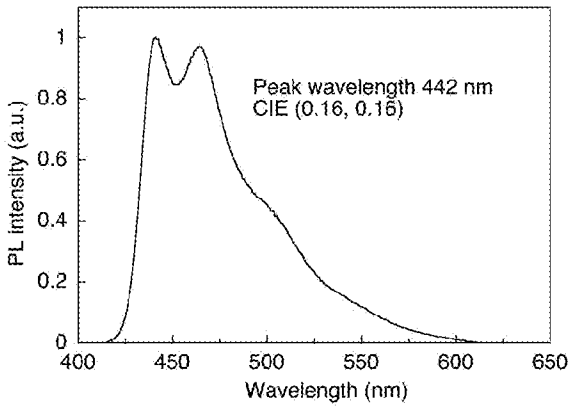

発光スペクトル

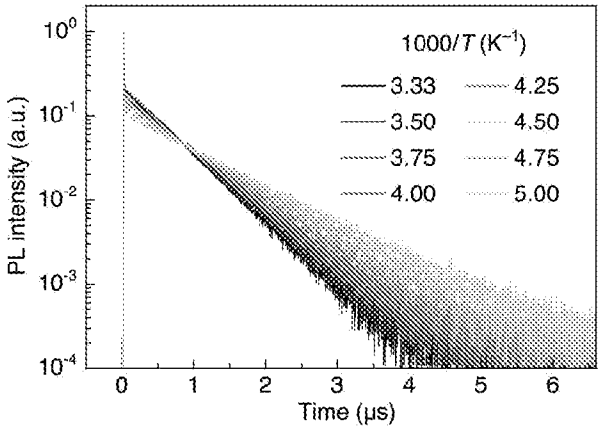

過渡発光減衰の温度依存性

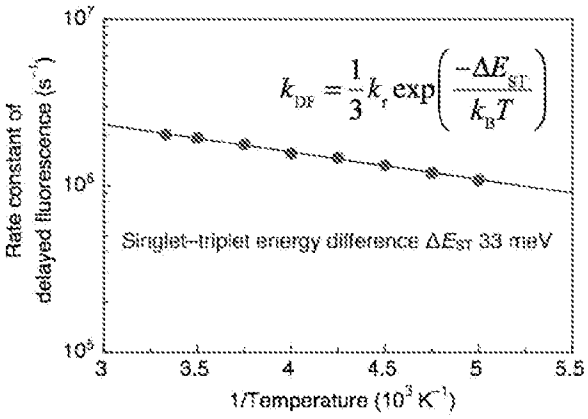

k_{DF}の温度依存性

[図4]

図 4

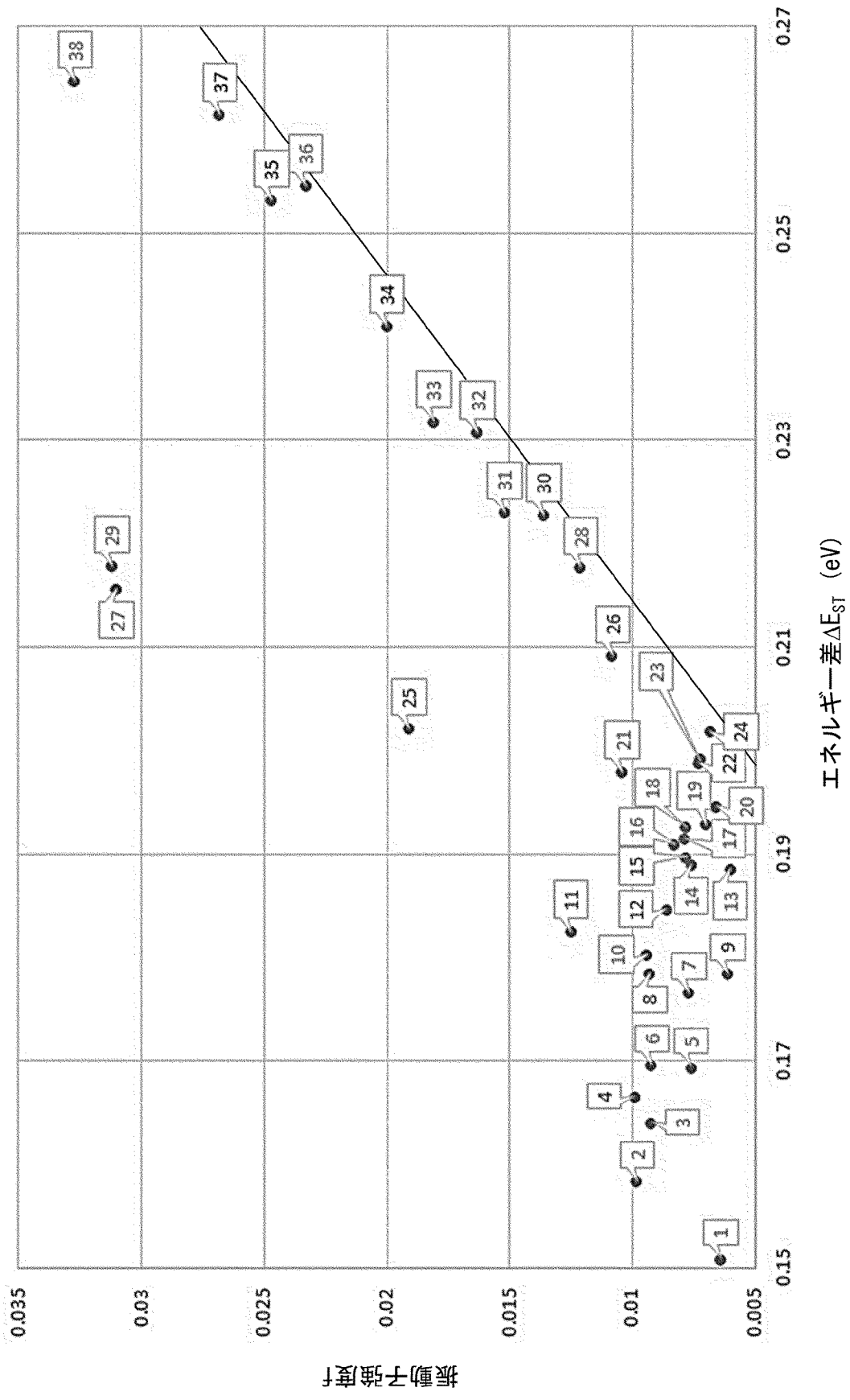
振動子強度f
0.035
0.03
0.025
0.02
0.015
0.01
0.005
エネルギー差ΔE_ST（eV）
0.15
0.17
0.19
0.21
0.23
0.25
0.27
1
2
3
4
5
6
7
8
9
10
11
12
13
14
15
16
17
18
19
20
21
22
23
24
25
26
27
28
29
30
31
32
33
34
35
36
37
38

[図5]

図 5

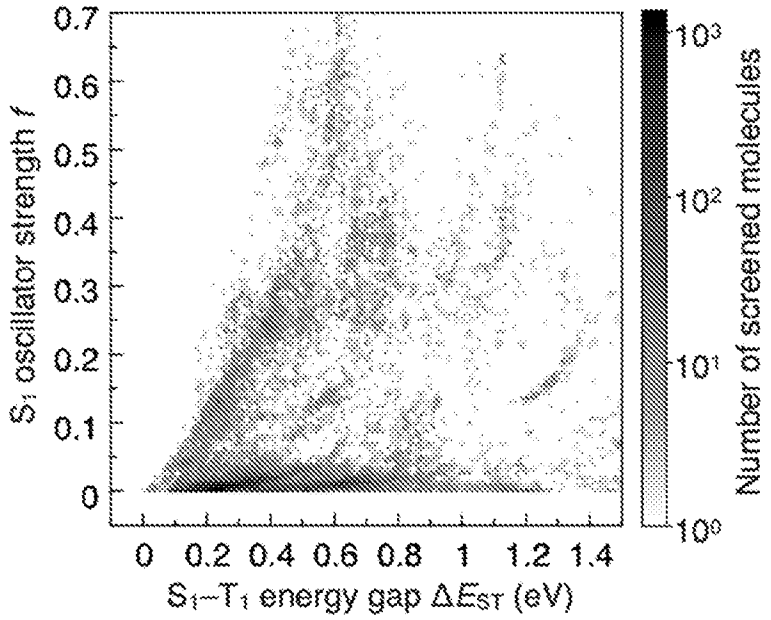
0.7
0.6
0.5
0.4
0.3
0.2
0.1
0
S_1 oscillator strength f
0 0.2 0.4 0.6 0.8 1 1.2 1.4
S_1–T_1 energy gap ΔE_{ST} (eV)
10^3
10^2
10^1
10^0
Number of screened molecules

[図6]

図 6

No.	pX-Y	ΔE_{st}	f	No.	pX-Y	ΔE_{st}	f	No.	pX-Y	ΔE_{st}	f	No.	pX-Y	ΔE_{st}	f
1	p170-171	0.0008	0	51	p105-152	0.0664	0.0037	101	p183-58	0.0799	0.0001	151	p42-117	0.0874	0.0307
2	p14-170	0.008	0	52	p150-133	0.0667	0.0103	102	p130-20	0.0802	0.0374	152	p178-152	0.0874	0.0004
3	p153-170	0.0101	0	53	p105-105	0.0669	0.0042	103	p168-183	0.0802	0.0194	153	p183-78	0.0874	0.0007
4	p168-98	0.0116	0.0009	54	p133-152	0.067	0.0134	104	p183-48	0.0805	0.0001	154	p174-173	0.0875	0.0014
5	p168-100	0.0117	0.001	55	p32-130	0.0675	0.0271	105	p87-130	0.0809	0.0344	155	p34-117	0.0876	0.0325
6	p175-179	0.0121	0.0003	56	p127-75	0.0679	0.0329	106	p105-184	0.0811	0.005	156	p80-183	0.0876	0.0004
7	p168-94	0.014	0.001	57	p130-55	0.0681	0.0341	107	p130-8	0.0814	0.0347	157	p105-91	0.0877	0.0058
8	p105-54	0.0163	0	58	p105-181	0.0685	0.0033	108	p78-130	0.0822	0.0351	158	p105-165	0.0877	0.0063
9	p125-147	0.0218	0.0022	59	p105-186	0.0688	0.0029	109	p105-6	0.0822	0.0054	159	p138-173	0.0878	0.0006
10	p86-121	0.0227	0.0004	60	p105-144	0.0689	0.0037	110	p37-183	0.0824	0	160	p138-178	0.0878	0.0007
11	p16-121	0.0232	0.0006	61	p105-139	0.0691	0.0045	111	p105-40	0.0825	0.0051	161	p115-117	0.0879	0.0159
12	p44-157	0.0258	0.0004	62	p117-109	0.0695	0.0143	112	p105-118	0.0825	0.0055	162	p183-79	0.0882	0.0003
13	p9-120	0.0259	0.0054	63	p105-185	0.0696	0.0036	113	p183-91	0.0825	0.0001	163	p117-100	0.0883	0.0485
14	p8-121	0.0275	0.0019	64	p151-133	0.0706	0.0123	114	p105-5	0.0828	0.0051	164	p183-80	0.0885	0.0004
15	p63-118	0.0288	0.0073	65	p31-130	0.0718	0.0292	115	p150-173	0.0829	0.0019	165	p33-117	0.0886	0.0259
16	p184-121	0.029	0.0016	66	p105-174	0.0718	0.0041	116	p105-89	0.083	0.0052	166	p81-183	0.0887	0.0005
17	p60-118	0.0291	0.0079	67	p105-137	0.0719	0.0046	117	p133-171	0.083	0.0203	167	p105-160	0.0887	0.0066
18	p160-170	0.0293	0.0028	68	p105-173	0.0722	0.004	118	p105-12	0.0832	0.0049	168	p183-77	0.0888	0.0005
19	p58-118	0.031	0.0088	69	p105-166	0.0728	0.0043	119	p105-116	0.0832	0.0053	169	p105-170	0.0889	0.0066
20	p138-121	0.0321	0.0031	70	p20-117	0.0731	0.0213	120	p105-78	0.0835	0.0018	170	p183-55	0.0889	0.0004
21	p174-121	0.0372	0.0058	71	p105-176	0.0732	0.0042	121	p55-183	0.0837	0.0005	171	p183-15	0.089	0.0005
22	p158-121	0.0376	0.0064	72	p105-175	0.0734	0.0042	122	p150-167	0.0837	0.0029	172	p31-183	0.0892	0.0005
23	p45-117	0.0388	0.0027	73	p133-160	0.0736	0.0141	123	p53-183	0.0838	0.0007	173	p141-183	0.0893	0
24	p130-99	0.0389	0.0188	74	p152-167	0.0738	0.0016	124	p130-53	0.0838	0.0396	174	p183-56	0.0893	0.0008
25	p60-182	0.0392	0.0019	75	p105-177	0.0743	0.0044	125	p183-49	0.084	0.0001	175	p130-97	0.0894	0.049
26	p117-169	0.0401	0.0021	76	p105-179	0.0745	0.0046	126	p85-183	0.0841	0.0006	176	p183-71	0.0894	0.0005
27	p133-57	0.0418	0.0027	77	p81-117	0.0746	0.0199	127	p179-173	0.0844	0.0025	177	p183-182	0.0894	0.0007
28	p160-133	0.0422	0.0045	78	p119-25	0.0747	0.0156	128	p175-44	0.0845	0.0009	178	p32-183	0.0895	0.0005
29	p155-133	0.0431	0.0048	79	p105-113	0.0751	0.005	129	p179-120	0.0845	0.0218	179	p79-183	0.0896	0.0006
30	p105-167	0.0433	0.0003	80	p125-119	0.0755	0.0308	130	p105-43	0.0846	0.0068	180	p183-87	0.0896	0.0005
31	p153-133	0.0433	0.0044	81	p133-153	0.0755	0.0166	131	p105-46	0.0846	0.0049	181	p105-162	0.0897	0.0066
32	p53-128	0.0446	0.0165	82	p105-133	0.0757	0.0044	132	p183-53	0.0847	0.0004	182	p105-163	0.0897	0.0066
33	p22-130	0.0457	0.0167	83	p183-75	0.0757	0.0003	133	p183-81	0.0847	0.0009	183	p105-164	0.0898	0.0067
34	p105-147	0.0484	0.0008	84	p138-176	0.0762	0.0005	134	p22-183	0.0848	0.0005	184	p105-155	0.0899	0.0068
35	p168-66	0.054	0.0005	85	p105-171	0.0767	0.0047	135	p183-181	0.0849	0	185	p183-74	0.09	0.0004
36	p105-85	0.056	0.0007	86	p105-178	0.0768	0.0049	136	p105-151	0.085	0.0065	186	p183-186	0.09	0.0006
37	p117-159	0.057	0.0102	87	p152-173	0.077	0.0004	137	p175-125	0.0851	0.0051	187	p149-183	0.0901	0
38	p152-133	0.0571	0.0076	88	p105-103	0.0772	0.0047	138	p173-183	0.0852	0	188	p183-8	0.0901	0.0003
39	p117-106	0.0588	0.0079	89	p138-167	0.0773	0.0014	139	p105-86	0.0858	0.0056	189	p183-29	0.0901	0.0006
40	p117-111	0.0592	0.0094	90	p105-104	0.0775	0.0047	140	p121-56	0.0859	0.0224	190	p183-73	0.0901	0.0006
41	p120-57	0.0602	0.0211	91	p105-93	0.0778	0.0016	141	p105-169	0.086	0.0061	191	p182-183	0.0902	0.0004
42	p105-119	0.062	0.002	92	p105-101	0.0778	0.0044	142	p176-152	0.0861	0.0026	192	p183-86	0.0902	0.0005
43	p134-99	0.062	0.0189	93	p183-138	0.0779	0	143	p183-90	0.0861	0	193	p183-3	0.0905	0.001
44	p57-120	0.0632	0.0076	94	p130-54	0.0785	0.0291	144	p83-183	0.0862	0	194	p20-183	0.0906	0.0006
45	p105-168	0.0636	0.0028	95	p105-61	0.0786	0.0061	145	p176-172	0.0863	0.0013	195	p121-60	0.0906	0.0219
46	p134-96	0.0636	0.0039	96	p105-180	0.0791	0.0052	146	p105-123	0.0864	0.0064	196	p183-31	0.0906	0.0003
47	p182-121	0.0636	0.0204	97	p105-102	0.0794	0.0051	147	p183-85	0.0864	0.0004	197	p183-11	0.0907	0.0006
48	p183-126	0.0638	0.0026	98	p20-121	0.0795	0.0117	148	p105-153	0.0865	0.0067	198	p77-183	0.0908	0.0005
49	p54-179	0.0641	0.0202	99	p171-173	0.0797	0.0008	149	p168-92	0.0867	0.0038	199	p105-145	0.091	0.0072
50	p170-147	0.0662	0.0135	100	p16-130	0.0798	0.0326	150	p79-130	0.087	0.0349	200	p105-158	0.091	0.0071

[図7]

図 7

No.	pX-Y	ΔE_{st}	f	No.	pX-Y	ΔE_{st}	f	No.	pX-Y	ΔE_{st}	f	No.	pX-Y	ΔE_{st}	f
201	p183-1	0.091	0.0007	251	p183-92	0.093	0.0007	301	p183-19	0.095	0.0006	351	p183-161	0.0978	0.0004
202	p183-30	0.091	0.0005	252	p105-159	0.0931	0.0074	302	p105-134	0.0951	0.0104	352	p183-109	0.0979	0.001
203	p183-82	0.091	0.0007	253	p183-59	0.0931	0.0003	303	p183-54	0.0951	0.0002	353	p183-155	0.098	0.0003
204	p21-183	0.0911	0.0004	254	p183-83	0.0931	0.0005	304	p183-153	0.0951	0.0006	354	p54-183	0.0981	0.0004
205	p117-97	0.0911	0.0463	255	p173-176	0.0932	0.0021	305	p183-157	0.0951	0.0008	355	p183-184	0.0981	0.0006
206	p183-32	0.0911	0.0003	256	p176-151	0.0932	0.0028	306	p117-94	0.0952	0.039	356	p15-130	0.0982	0.0409
207	p160-167	0.0912	0.0031	257	p172-173	0.0933	0.0041	307	p183-152	0.0952	0.0005	357	p117-75	0.0982	0.0461
208	p175-46	0.0912	0.0056	258	p173-150	0.0933	0.0003	308	p58-183	0.0953	0.0007	358	p183-26	0.0982	0.0007
209	p175-77	0.0912	0.0082	259	p183-60	0.0933	0.0014	309	p71-183	0.0953	0.0006	359	p47-183	0.0983	0.0006
210	p176-177	0.0912	0.0017	260	p183-169	0.0933	0.0007	310	p183-5	0.0953	0.0005	360	p73-183	0.0983	0.0007
211	p183-14	0.0912	0.0003	261	p117-85	0.0934	0.0444	311	p183-156	0.0954	0.0008	361	p46-183	0.0984	0.0007
212	p183-57	0.0912	0.0004	262	p183-88	0.0934	0.0005	312	p56-118	0.0955	0.0143	362	p63-183	0.0984	0.0006
213	p183-76	0.0913	0.0003	263	p183-168	0.0935	0.0008	313	p176-125	0.0955	0.0026	363	p117-92	0.0984	0.0354
214	p21-130	0.0914	0.0357	264	p183-171	0.0935	0.0005	314	p183-34	0.0955	0.0004	364	p78-183	0.0985	0.0005
215	p78-117	0.0914	0.0252	265	p59-183	0.0936	0.0003	315	p183-36	0.0955	0.0004	365	p183-122	0.0985	0.0011
216	p105-143	0.0914	0.0072	266	p176-150	0.0936	0.0043	316	p183-64	0.0956	0.0005	366	p59-185	0.0986	0.0201
217	p44-117	0.0915	0.0315	267	p88-176	0.0937	0.0025	317	p183-144	0.0956	0.0015	367	p179-176	0.0986	0.0156
218	p183-70	0.0915	0.0007	268	p105-117	0.0937	0.021	318	p183-147	0.0958	0.0014	368	p175-87	0.099	0.0112
219	p183-20	0.0918	0.0002	269	p60-183	0.0938	0.0005	319	p183-177	0.0959	0.0006	369	p8-183	0.0991	0.0005
220	p183-172	0.0918	0.0005	270	p183-50	0.0938	0.0006	320	p183-37	0.096	0.0005	370	p171-178	0.0992	0.0079
221	p105-141	0.092	0.0073	271	p183-100	0.0939	0.0007	321	p183-69	0.096	0.0003	371	p183-24	0.0992	0.0004
222	p105-149	0.092	0.0073	272	p183-145	0.0939	0.0008	322	p15-168	0.0961	0.0035	372	p183-110	0.0993	0.0012
223	p183-183	0.092	0.0009	273	p171-176	0.094	0.0093	323	p117-46	0.0963	0.0357	373	p183-9	0.0994	0.0003
224	p105-142	0.0921	0.0074	274	p177-173	0.094	0.001	324	p173-152	0.0963	0.0016	374	p177-178	0.0995	0.0034
225	p117-50	0.0921	0.0362	275	p183-27	0.094	0.0009	325	p20-127	0.0964	0.0424	375	p183-104	0.0996	0.0011
226	p183-84	0.0921	0.0008	276	p183-42	0.094	0.0007	326	p175-5	0.0964	0.0094	376	p183-107	0.0996	0.0012
227	p183-174	0.0921	0.0005	277	p105-80	0.0941	0.0038	327	p183-68	0.0964	0.0007	377	p117-25	0.0997	0.0409
228	p183-6	0.0922	0.0006	278	p119-99	0.0941	0.0197	328	p183-123	0.0964	0.0006	378	p176-138	0.0997	0.0056
229	p183-21	0.0922	0.0004	279	p183-43	0.0941	0.0005	329	p183-148	0.0965	0.0008	379	p183-112	0.0997	0.0012
230	p105-39	0.0923	0.0047	280	p105-92	0.0943	0.0046	330	p183-142	0.0967	0.0009	380	p183-106	0.0999	0
231	p105-157	0.0923	0.0072	281	p183-140	0.0943	0.0009	331	p183-65	0.0968	0.0008	381	p183-124	0.0999	0.0008
232	p54-185	0.0924	0.0222	282	p183-125	0.0944	0.0007	332	p18-183	0.0969	0.0005	382	p183-133	0.0999	0.0009
233	p175-47	0.0924	0.006	283	p183-175	0.0944	0.0005	333	p183-93	0.097	0.0004	383	p175-93	0.1	0.0071
234	p183-158	0.0924	0.0007	284	p15-183	0.0945	0.0005	334	p30-183	0.0971	0.0005	384	p183-170	0.1	0.0003
235	p105-140	0.0925	0.0074	285	p183-18	0.0945	0.0003	335	p57-183	0.0972	0.0004	385	p52-183	0.1002	0.0006
236	p178-171	0.0925	0.0014	286	p183-67	0.0945	0.0005	336	p171-183	0.0972	0.0004	386	p129-54	0.1002	0.0332
237	p183-163	0.0925	0.0007	287	p183-89	0.0945	0.0007	337	p183-45	0.0972	0.0005	387	p9-183	0.1003	0.0006
238	p183-165	0.0926	0.001	288	p183-17	0.0946	0.0003	338	p57-168	0.0973	0.0039	388	p11-183	0.1003	0.0008
239	p183-47	0.0927	0.0005	289	p183-66	0.0946	0.0005	339	p178-176	0.0973	0.0033	389	p82-183	0.1003	0.0007
240	p183-61	0.0927	0.0007	290	p183-162	0.0946	0.0007	340	p183-4	0.0973	0.0005	390	p183-52	0.1003	0.0004
241	p183-72	0.0927	0.0006	291	p155-167	0.0947	0.0035	341	p183-63	0.0973	0.0003	391	p5-183	0.1004	0.0008
242	p183-167	0.0927	0.0005	292	p76-183	0.0948	0.0005	342	p183-180	0.0973	0.0011	392	p45-183	0.1004	0.0008
243	p183-179	0.0927	0.0006	293	p105-146	0.0948	0.0077	343	p93-183	0.0975	0.001	393	p44-183	0.1005	0.0007
244	p30-176	0.0928	0.0044	294	p117-66	0.0948	0.0325	344	p135-176	0.0975	0.001	394	p77-176	0.1005	0.0116
245	p74-183	0.0928	0.0006	295	p183-146	0.0948	0.0009	345	p175-84	0.0975	0.0054	395	p86-183	0.1007	0.0005
246	p105-154	0.0928	0.0073	296	p183-149	0.0948	0.0009	346	p183-143	0.0975	0.001	396	p125-176	0.1007	0.0084
247	p105-156	0.0928	0.0074	297	p183-164	0.0948	0.0007	347	p183-46	0.0977	0.0004	397	p175-2	0.1007	0.0084
248	p183-178	0.0928	0.0008	298	p183-185	0.0948	0.0003	348	p19-176	0.0978	0.0025	398	p178-179	0.1008	0.0027
249	p183-12	0.0929	0.0006	299	p183-150	0.0949	0.0005	349	p88-183	0.0978	0.0004	399	p19-183	0.1009	0.0006
250	p105-148	0.093	0.0076	300	p183-154	0.0949	0.0008	350	p174-183	0.0978	0.0005	400	p60-128	0.1009	0.0428

[図8]

図 8

No.	pX-Y	ΔE_{st}	f	No.	pX-Y	ΔE_{st}	f	No.	pX-Y	ΔE_{st}	f	No.	pX-Y	ΔE_{st}	f
401	p150-183	0.101	0.0004	451	p59-125	0.1039	0.0491	501	p173-179	0.1064	0.0031	551	p184-183	0.1094	0.0003
402	p176-76	0.101	0.0024	452	p70-183	0.1039	0.0007	502	p50-117	0.1066	0.0389	552	p178-178	0.1095	0.0052
403	p183-2	0.101	0.0004	453	p69-183	0.104	0.0006	503	p108-105	0.1066	0.0131	553	p183-141	0.1095	0.0003
404	p183-23	0.101	0.0004	454	p175-63	0.104	0.0145	504	p19-117	0.1067	0.0356	554	p184-168	0.1095	0.0003
405	p72-183	0.1011	0.0007	455	p176-82	0.104	0.0011	505	p70-175	0.1069	0.0172	555	p173-151	0.1096	0.0007
406	p176-170	0.1011	0.0034	456	p176-162	0.104	0.0034	506	p39-175	0.107	0.0133	556	p178-155	0.1096	0.0068
407	p183-62	0.1011	0.0004	457	p176-169	0.104	0.0014	507	p125-183	0.107	0.0006	557	p173-170	0.1099	0.002
408	p105-52	0.1012	0.0056	458	p183-41	0.104	0.0004	508	p164-183	0.107	0.0007	558	p4-183	0.11	0.0008
409	p153-183	0.1012	0.0005	459	p183-136	0.104	0.0003	509	p176-156	0.107	0.001	559	p38-168	0.11	0.0007
410	p180-183	0.1012	0.0014	460	p61-183	0.1041	0.0009	510	p165-183	0.1071	0.0007	560	p83-117	0.11	0.0352
411	p12-175	0.1014	0.0139	461	p2-183	0.1042	0.001	511	p130-80	0.1073	0.0498	561	p168-62	0.11	0.0064
412	p150-174	0.1014	0.0003	462	p43-183	0.1044	0.0007	512	p150-66	0.1074	0.0003	562	p176-186	0.11	0.0028
413	p177-183	0.1015	0.0006	463	p6-183	0.1045	0.0006	513	p105-138	0.1075	0.0096	563	p143-109	0.1101	0.0001
414	p178-173	0.1016	0.0019	464	p7-175	0.1045	0.0129	514	p133-155	0.1076	0.0357	564	p176-63	0.1101	0.0081
415	p178-177	0.1016	0.0014	465	p125-173	0.1045	0.0036	515	p40-183	0.1078	0.001	565	p4-175	0.1102	0.0137
416	p12-183	0.1017	0.0006	466	p10-183	0.1046	0.0007	516	p57-127	0.1078	0.0549	566	p28-173	0.1103	0.001
417	p117-37	0.1018	0.0391	467	p158-183	0.1047	0.0008	517	p173-138	0.1078	0.0034	567	p170-183	0.1103	0.0006
418	p183-118	0.102	0.0008	468	p171-67	0.1048	0.0004	518	p42-183	0.1079	0.0011	568	p175-31	0.1103	0.0167
419	p17-183	0.1021	0.0006	469	p183-28	0.1048	0.0005	519	p117-135	0.108	0.0354	569	p175-40	0.1103	0.0151
420	p183-160	0.1021	0.0002	470	p183-39	0.1048	0.0004	520	p41-183	0.1081	0.0007	570	p34-183	0.1104	0.001
421	p176-54	0.1025	0.0009	471	p183-101	0.1048	0.0009	521	p68-183	0.1081	0.0006	571	p62-179	0.1104	0.0153
422	p183-135	0.1026	0.0003	472	p29-117	0.1049	0.0359	522	p183-137	0.1081	0.0004	572	p174-176	0.1105	0.0125
423	p152-178	0.1027	0.0082	473	p56-183	0.1049	0.0007	523	p90-117	0.1082	0.0285	573	p105-88	0.1106	0.0116
424	p183-33	0.1027	0.0004	474	p181-183	0.1049	0.0003	524	p90-183	0.1082	0.0005	574	p168-173	0.1106	0.0005
425	p172-183	0.1028	0.0006	475	p183-102	0.105	0.001	525	p151-176	0.1082	0.0095	575	p156-183	0.1107	0.0008
426	p175-32	0.1028	0.0136	476	p106-105	0.1051	0.0104	526	p21-170	0.1083	0.0097	576	p2-38	0.1108	0.0004
427	p178-151	0.1028	0.0009	477	p174-178	0.1051	0.0057	527	p162-183	0.1083	0.0006	577	p117-164	0.1108	0.0353
428	p24-183	0.1029	0.0007	478	p183-44	0.1051	0.0004	528	p185-27	0.1083	0.0013	578	p58-115	0.1109	0.038
429	p183-40	0.1029	0.0004	479	p34-184	0.1053	0.0011	529	p1-175	0.1084	0.0167	579	p135-183	0.1109	0.0006
430	p48-183	0.103	0.0006	480	p6-175	0.1054	0.0135	530	p109-105	0.1084	0.013	580	p146-183	0.1109	0.0006
431	p49-183	0.103	0.0008	481	p186-151	0.1054	0.0016	531	p175-183	0.1084	0.0006	581	p125-178	0.111	0.0064
432	p51-183	0.103	0.0007	482	p65-183	0.1055	0.0006	532	p154-183	0.1086	0.0008	582	p48-175	0.1114	0.0194
433	p183-132	0.103	0.0007	483	p151-183	0.1056	0.0006	533	p176-163	0.1086	0.002	583	p82-175	0.1114	0.0213
434	p36-183	0.1031	0.0007	484	p152-183	0.1056	0.0007	534	p175-85	0.1088	0.0162	584	p153-67	0.1114	0.0003
435	p50-183	0.1031	0.0007	485	p23-183	0.1057	0.0007	535	p184-52	0.1089	0.0005	585	p173-186	0.1114	0.0039
436	p177-176	0.1031	0.0091	486	p159-183	0.1058	0.0007	536	p110-103	0.109	0.0122	586	p117-138	0.1115	0.0364
437	p183-115	0.1031	0.001	487	p33-183	0.1059	0.0009	537	p152-174	0.109	0.0042	587	p165-118	0.1115	0.0326
438	p1-183	0.1032	0.0006	488	p55-125	0.1059	0.0586	538	p163-183	0.109	0.0006	588	p117-167	0.1116	0.0352
439	p3-183	0.1032	0.0007	489	p123-130	0.106	0.0474	539	p42-37	0.1091	0.0004	589	p24-175	0.1117	0.0218
440	p183-176	0.1032	0.0003	490	p62-183	0.1061	0.0007	540	p42-44	0.1091	0	590	p167-183	0.1118	0.0005
441	p183-159	0.1033	0.0003	491	p66-183	0.1061	0.0006	541	p42-38	0.1092	0.0004	591	p42-66	0.1119	0.0002
442	p38-183	0.1034	0.0005	492	p152-177	0.1061	0.0031	542	p64-183	0.1092	0.0006	592	p183-127	0.1119	0.0004
443	p175-92	0.1034	0.0102	493	p153-173	0.1061	0.0089	543	p172-43	0.1092	0.0005	593	p130-98	0.112	0.0644
444	p183-128	0.1034	0.0004	494	p39-183	0.1062	0.0007	544	p23-175	0.1093	0.0155	594	p117-163	0.1121	0.0359
445	p183-134	0.1034	0.0009	495	p91-183	0.1062	0.0005	545	p67-175	0.1093	0.012	595	p42-64	0.1123	0.0003
446	p183-108	0.1035	0.0009	496	p183-25	0.1062	0.0004	546	p13-183	0.1094	0.0007	596	p136-183	0.1123	0.0008
447	p179-178	0.1036	0.0016	497	p7-183	0.1063	0.0007	547	p89-176	0.1094	0.0004	597	p140-115	0.1123	0.0002
448	p175-177	0.1037	0.0043	498	p112-105	0.1063	0.0113	548	p107-105	0.1094	0.0119	598	p143-115	0.1123	0.0001
449	p176-173	0.1038	0.0017	499	p176-159	0.1063	0.0059	549	p139-109	0.1094	0.0001	599	p172-6	0.1123	0.0005
450	p178-183	0.1038	0.0004	500	p176-183	0.1063	0.0006	550	p142-109	0.1094	0.0002	600	p137-176	0.1124	0.0031

[図9]

図 9

No.	pX-Y	ΔE_{st}	f	No.	pX-Y	ΔE_{st}	f	No.	pX-Y	ΔE_{st}	f	No.	pX-Y	ΔE_{st}	f
601	p44-48	0.1125	0.0003	651	p119-175	0.1147	0.0008	701	p37-4	0.1172	0.0008	751	p138-166	0.1191	0.0028
602	p139-176	0.1125	0.0007	652	p153-166	0.1149	0.0011	702	p176-1	0.1172	0.0071	752	p177-152	0.1191	0.0009
603	p44-46	0.1126	0.0003	653	p34-185	0.115	0.0014	703	p31-178	0.1173	0.0007	753	p5-13	0.1192	0.0003
604	p141-115	0.1126	0.0002	654	p117-91	0.1151	0.0374	704	p140-183	0.1174	0.0008	754	p42-2	0.1192	0.0006
605	p172-178	0.1126	0.0095	655	p148-183	0.1151	0.0007	705	p44-66	0.1175	0.0001	755	p33-35	0.1193	0.0003
606	p186-162	0.1126	0.0067	656	p158-176	0.1151	0.0029	706	p169-10	0.1175	0.0013	756	p42-49	0.1193	0.0001
607	p41-168	0.1127	0.0009	657	p176-88	0.1151	0.0072	707	p178-161	0.1175	0.0013	757	p42-186	0.1193	0.0001
608	p2-2	0.1128	0	658	p58-128	0.1152	0.0536	708	p42-3	0.1176	0	758	p176-123	0.1193	0.0076
609	p44-37	0.1128	0.0003	659	p142-117	0.1153	0.0304	709	p64-181	0.1177	0.0014	759	p178-186	0.1193	0.0043
610	p44-38	0.1128	0.0003	660	p166-183	0.1153	0.0005	710	p143-105	0.1177	0.0136	760	p53-173	0.1194	0.0065
611	p89-183	0.1128	0.0004	661	p45-12	0.1154	0	711	p175-129	0.1177	0.0166	761	p168-176	0.1194	0.0044
612	p117-6	0.1128	0.0435	662	p45-13	0.1154	0	712	p34-4	0.1178	0.0012	762	p183-111	0.1194	0.0006
613	p34-35	0.1129	0.0004	663	p139-183	0.1154	0.0008	713	p117-151	0.1178	0.036	763	p180-67	0.1195	0.0001
614	p42-177	0.1129	0.0041	664	p150-177	0.1154	0.0055	714	p142-183	0.1178	0.0008	764	p34-37	0.1196	0.0007
615	p183-120	0.1129	0.0022	665	p130-32	0.1155	0.0564	715	p33-34	0.1179	0.0001	765	p58-168	0.1196	0.0117
616	p13-175	0.113	0.0162	666	p10-175	0.1156	0.0228	716	p130-59	0.1179	0.0411	766	p33-2	0.1197	0.0001
617	p117-165	0.1131	0.0362	667	p123-183	0.1156	0.0008	717	p172-176	0.1179	0.0167	767	p117-158	0.1197	0.0416
618	p57-175	0.1132	0.0275	668	p130-76	0.1156	0.0543	718	p178-174	0.1179	0.0118	768	p105-81	0.1198	0.0043
619	p22-178	0.1133	0.0009	669	p117-161	0.1157	0.039	719	p150-178	0.118	0.0133	769	p49-2	0.1199	0.0002
620	p105-124	0.1133	0.0144	670	p44-2	0.1158	0.0004	720	p5-2	0.1181	0.0004	770	p130-14	0.1199	0.0596
621	p2-44	0.1135	0.0003	671	p59-179	0.1158	0.0311	721	p80-127	0.1181	0.0555	771	p49-4	0.12	0.0002
622	p175-70	0.1135	0.0212	672	p105-161	0.1158	0.014	722	p105-135	0.1181	0.0113	772	p117-146	0.1201	0.0356
623	p184-29	0.1135	0.0007	673	p2-12	0.116	0	723	p152-117	0.1181	0.0184	773	p123-176	0.1201	0.0049
624	p75-127	0.1136	0.0523	674	p178-81	0.116	0.0018	724	p5-3	0.1182	0.0004	774	p177-66	0.1201	0.0018
625	p84-183	0.1136	0.0011	675	p2-13	0.1161	0	725	p37-39	0.1182	0	775	p37-44	0.1204	0.0007
626	p185-90	0.1136	0.0061	676	p44-13	0.1161	0	726	p155-146	0.1182	0.0092	776	p49-44	0.1204	0.0001
627	p2-4	0.1137	0	677	p128-183	0.1161	0.0005	727	p173-178	0.1182	0.0058	777	p144-117	0.1204	0.033
628	p44-49	0.1137	0.0001	678	p44-12	0.1162	0	728	p170-9	0.1183	0.0015	778	p171-177	0.1204	0.0059
629	p184-163	0.1137	0.0002	679	p175-37	0.1163	0.0035	729	p117-17	0.1184	0.0249	779	p42-171	0.1205	0.0048
630	p33-45	0.1138	0.0002	680	p176-24	0.1163	0.0082	730	p138-66	0.1184	0.0022	780	p49-45	0.1206	0.0001
631	p42-180	0.1138	0.0006	681	p2-3	0.1164	0	731	p176-70	0.1184	0.0079	781	p151-173	0.1206	0.0085
632	p184-50	0.1139	0.0005	682	p105-87	0.1164	0.0085	732	p130-68	0.1185	0.0584	782	p176-153	0.1206	0.0013
633	p117-162	0.114	0.0368	683	p127-175	0.1164	0.0033	733	p144-183	0.1185	0.0009	783	p44-45	0.1208	0
634	p144-115	0.114	0.0001	684	p135-173	0.1164	0.0018	734	p8-10	0.1186	0.0021	784	p66-3	0.1208	0.0003
635	p161-186	0.114	0.0004	685	p150-169	0.1164	0.0007	735	p117-147	0.1186	0.0346	785	p138-170	0.1208	0.0029
636	p175-79	0.114	0.016	686	p173-79	0.1164	0.0065	736	p137-183	0.1186	0.0008	786	p170-172	0.1208	0.0003
637	p175-149	0.114	0.0094	687	p176-136	0.1165	0.007	737	p117-181	0.1187	0.0434	787	p33-66	0.1209	0.0001
638	p2-67	0.1141	0.0002	688	p64-64	0.1166	0	738	p178-138	0.1187	0.0088	788	p42-45	0.1209	0
639	p35-183	0.1142	0.0006	689	p117-102	0.1166	0.035	739	p33-12	0.1188	0	789	p44-44	0.1209	0
640	p120-21	0.1142	0.0099	690	p92-183	0.1167	0.0006	740	p49-175	0.1188	0.0169	790	p49-13	0.121	0.0001
641	p183-130	0.1142	0.0004	691	p152-169	0.1168	0.001	741	p172-65	0.1188	0.0018	791	p146-101	0.121	0.0002
642	p145-183	0.1143	0.0007	692	p135-178	0.1169	0.0018	742	p33-13	0.1189	0	792	p46-2	0.1211	0.0005
643	p176-49	0.1143	0.0064	693	p183-129	0.1169	0.0005	743	p42-46	0.1189	0.0003	793	p133-151	0.1211	0.0372
644	p20-185	0.1144	0.0226	694	p146-102	0.117	0.0002	744	p42-50	0.1189	0.0001	794	p175-80	0.1211	0.021
645	p89-175	0.1144	0.0121	695	p152-166	0.117	0.0026	745	p42-179	0.1189	0.0057	795	p46-3	0.1212	0.0005
646	p42-12	0.1145	0.0001	696	p37-2	0.1171	0.0008	746	p46-44	0.1189	0.0004	796	p117-154	0.1212	0.0421
647	p42-13	0.1145	0.0001	697	p183-116	0.1171	0.0005	747	p52-176	0.1189	0.0102	797	p151-5	0.1212	0.0006
648	p176-178	0.1145	0.0115	698	p185-143	0.1171	0.0071	748	p117-152	0.1189	0.0365	798	p181-167	0.1212	0.0061
649	p46-130	0.1146	0.0546	699	p5-44	0.1172	0.0003	749	p42-47	0.119	0.0003	799	p34-12	0.1213	0.0001
650	p2-50	0.1147	0.0001	700	p37-3	0.1172	0.0008	750	p144-105	0.119	0.014	800	p117-29	0.1213	0.0291

[図10]

図 10

No.	pX-Y	ΔE_{st}	f	No.	pX-Y	ΔE_{st}	f	No.	pX-Y	ΔE_{st}	f	No.	pX-Y	ΔE_{st}	f
801	p34-13	0.1214	0.0002	851	p24-168	0.1235	0.008	901	p176-148	0.1254	0.0077	951	p113-117	0.1283	0.0385
802	p44-50	0.1214	0.0001	852	p5-47	0.1236	0	902	p117-116	0.1255	0.0453	952	p33-6	0.1284	0.0003
803	p172-177	0.1214	0.0017	853	p44-52	0.1236	0	903	p130-70	0.1255	0.0627	953	p38-175	0.1284	0.0234
804	p130-78	0.1215	0.06	854	p130-31	0.1236	0.0609	904	p166-150	0.1256	0.0018	954	p104-117	0.1284	0.0376
805	p38-3	0.1216	0.0001	855	p173-168	0.1236	0.0068	905	p29-170	0.1257	0.0018	955	p117-105	0.1284	0.0393
806	p46-13	0.1216	0.0004	856	p38-2	0.1237	0.0002	906	p33-62	0.1257	0.0004	956	p178-57	0.1284	0.0182
807	p34-45	0.1217	0.0002	857	p44-51	0.1237	0	907	p34-33	0.1257	0.0004	957	p183-103	0.1284	0.0006
808	p46-12	0.1217	0.0004	858	p117-144	0.1237	0.0396	908	p84-117	0.1257	0.0482	958	p17-3	0.1285	0.0001
809	p44-64	0.1218	0.0002	859	p117-177	0.1238	0.0487	909	p117-23	0.1258	0.0358	959	p19-175	0.1286	0.0302
810	p117-48	0.1218	0.0355	860	p5-46	0.1239	0	910	p38-45	0.126	0.0001	960	p176-157	0.1286	0.0134
811	p117-62	0.1218	0.0335	861	p26-183	0.1239	0.0012	911	p65-35	0.126	0.0008	961	p117-1	0.1287	0.0322
812	p172-170	0.1218	0.0015	862	p65-178	0.1239	0.0024	912	p34-173	0.1261	0.0033	962	p171-174	0.1287	0.0088
813	p34-65	0.1219	0.0001	863	p136-117	0.1239	0.0428	913	p117-173	0.1261	0.0504	963	p175-1	0.1287	0.0248
814	p82-168	0.1219	0.0076	864	p25-175	0.124	0.0071	914	p183-113	0.1262	0.0006	964	p15-176	0.1288	0.0236
815	p171-35	0.1219	0.0014	865	p41-175	0.124	0.0174	915	p138-177	0.1263	0.0025	965	p41-45	0.1288	0.0001
816	p33-39	0.122	0.0002	866	p66-64	0.1241	0.0006	916	p66-175	0.1264	0.0208	966	p105-71	0.1288	0.0048
817	p159-133	0.122	0.0355	867	p117-117	0.1241	0.0402	917	p117-140	0.1264	0.0393	967	p109-117	0.1288	0.0389
818	p174-67	0.122	0.003	868	p117-143	0.1241	0.0389	918	p42-39	0.1265	0.0002	968	p35-39	0.1289	0.0003
819	p175-162	0.122	0.0027	869	p16-178	0.1242	0.0009	919	p52-170	0.1266	0.0026	969	p66-44	0.1289	0.0008
820	p37-13	0.1221	0.0007	870	p66-181	0.1242	0.0012	920	p38-4	0.1267	0.0002	970	p2-65	0.129	0.0001
821	p117-88	0.1221	0.039	871	p117-114	0.1242	0.0392	921	p173-164	0.1267	0.0012	971	p81-176	0.129	0.0288
822	p117-156	0.1221	0.0444	872	p2-64	0.1243	0.0003	922	p34-44	0.1268	0.001	972	p2-19	0.1291	0
823	p157-183	0.1221	0.0005	873	p27-183	0.1243	0.0012	923	p38-12	0.1268	0.0001	973	p114-105	0.1291	0.0174
824	p33-44	0.1222	0.0001	874	p48-176	0.1243	0.0116	924	p49-3	0.1268	0.0004	974	p34-39	0.1292	0.0006
825	p33-64	0.1222	0.0001	875	p176-135	0.1243	0.0099	925	p105-64	0.1268	0.0213	975	p66-45	0.1292	0.0004
826	p172-67	0.1222	0.0019	876	p44-70	0.1244	0.0003	926	p42-169	0.127	0.0041	976	p173-154	0.1292	0.0041
827	p64-66	0.1223	0.0011	877	p44-43	0.1245	0.0004	927	p142-105	0.1271	0.0154	977	p38-66	0.1293	0.0004
828	p38-42	0.1224	0.0001	878	p178-137	0.1245	0.0045	928	p49-34	0.1272	0.0003	978	p108-117	0.1293	0.0391
829	p64-42	0.1224	0.0009	879	p117-44	0.1246	0.0309	929	p38-34	0.1273	0.0004	979	p123-173	0.1293	0.0049
830	p117-142	0.1224	0.038	880	p127-117	0.1247	0.0455	930	p56-40	0.1273	0.0038	980	p158-117	0.1293	0.0388
831	p117-145	0.1224	0.038	881	p173-177	0.1247	0.0014	931	p59-166	0.1273	0.0054	981	p33-83	0.1294	0.0004
832	p140-105	0.1224	0.0141	882	p42-5	0.1248	0.0002	932	p173-174	0.1273	0.0184	982	p42-6	0.1294	0.0002
833	p183-114	0.1224	0.0005	883	p44-177	0.1248	0.0032	933	p38-44	0.1274	0.0004	983	p41-64	0.1295	0.0006
834	p114-117	0.1225	0.0357	884	p132-117	0.1248	0.0473	934	p44-6	0.1274	0.0002	984	p150-176	0.1295	0.02
835	p46-46	0.1226	0	885	p178-172	0.1248	0.0143	935	p34-66	0.1276	0.0006	985	p135-175	0.1298	0.0249
836	p46-47	0.1227	0	886	p5-130	0.1249	0.0614	936	p173-166	0.1276	0.0084	986	p14-15	0.1299	0
837	p66-2	0.1227	0.0003	887	p43-175	0.1249	0.0244	937	p2-43	0.1277	0.0003	987	p130-184	0.1299	0.0629
838	p66-4	0.1227	0.0003	888	p66-66	0.1249	0	938	p45-186	0.1277	0.0006	988	p175-23	0.1299	0.0254
839	p86-175	0.1227	0.0242	889	p81-120	0.1249	0.0201	939	p64-2	0.1277	0.0008	989	p53-125	0.13	0.0654
840	p17-175	0.1229	0.0239	890	p117-141	0.1249	0.0388	940	p173-162	0.1277	0.0026	990	p19-170	0.1301	0.0017
841	p178-156	0.1229	0.0015	891	p184-53	0.1249	0.0011	941	p175-154	0.1277	0.0185	991	p116-117	0.1301	0.0463
842	p2-33	0.123	0.0001	892	p41-3	0.1251	0.0008	942	p44-42	0.1278	0	992	p42-7	0.1302	0.0003
843	p42-4	0.123	0.0007	893	p176-130	0.1251	0.0027	943	p103-117	0.1278	0.0378	993	p47-12	0.1303	0
844	p2-46	0.1231	0.0006	894	p175-24	0.1252	0.0263	944	p117-184	0.1278	0.048	994	p91-117	0.1303	0.0357
845	p25-183	0.1231	0.0011	895	p168-129	0.1253	0.0058	945	p178-135	0.1278	0.0109	995	p147-183	0.1303	0.0015
846	p33-65	0.1231	0	896	p5-37	0.1254	0	946	p38-13	0.1279	0.0005	996	p179-42	0.1303	0.0043
847	p180-4	0.1231	0.0013	897	p5-38	0.1254	0	947	p173-160	0.1279	0.0102	997	p31-173	0.1304	0.0085
848	p117-148	0.1232	0.0393	898	p64-3	0.1254	0.0009	948	p176-72	0.1279	0.0145	998	p47-13	0.1304	0
849	p2-117	0.1234	0.0414	899	p117-153	0.1254	0.0387	949	p173-156	0.1281	0.0022	999	p173-155	0.1304	0.0101
850	p183-131	0.1234	0.0006	900	p117-160	0.1254	0.0387	950	p176-89	0.1282	0.0071	1000	p3-175	0.1305	0.0263

[図11]

図 11

No.	pX-Y	ΔE_{st}	f	No.	pX-Y	ΔE_{st}	f	No.	pX-Y	ΔE_{st}	f	No.	pX-Y	ΔE_{st}	f
1001	p41-66	0.1305	0.0004	1051	p66-12	0.1328	0.0004	1101	p83-175	0.1346	0.0289	1151	p117-104	0.1363	0.0415
1002	p42-25	0.1305	0.0008	1052	p130-183	0.1329	0.001	1102	p111-175	0.1346	0.0022	1152	p175-136	0.1363	0.0273
1003	p110-114	0.1305	0.0389	1053	p181-130	0.1329	0.0519	1103	p2-45	0.1347	0.0004	1153	p41-180	0.1364	0.0004
1004	p66-13	0.1306	0.0004	1054	p57-130	0.133	0.0542	1104	p34-48	0.1347	0.0001	1154	p122-109	0.1364	0.0371
1005	p111-117	0.1306	0.0426	1055	p139-178	0.133	0.0012	1105	p88-170	0.1347	0.0001	1155	p170-153	0.1364	0.005
1006	p124-183	0.1307	0.0011	1056	p2-181	0.1331	0.0005	1106	p117-123	0.1347	0.0439	1156	p14-71	0.1365	0
1007	p2-88	0.1308	0.0005	1057	p131-54	0.1331	0.0416	1107	p42-40	0.1348	0.0004	1157	p175-156	0.1365	0.0218
1008	p33-1	0.1308	0.0002	1058	p66-34	0.1332	0.0006	1108	p117-101	0.1348	0.0412	1158	p176-23	0.1365	0.0149
1009	p89-117	0.1308	0.0344	1059	p2-37	0.1334	0.0007	1109	p128-54	0.1348	0.0192	1159	p33-51	0.1366	0
1010	p143-183	0.1308	0.0006	1060	p47-35	0.1334	0.0001	1110	p138-169	0.1349	0.0037	1160	p44-72	0.1366	0.0002
1011	p175-62	0.1308	0.0251	1061	p93-127	0.1334	0.0915	1111	p151-166	0.1349	0.0024	1161	p53-59	0.1366	0.0004
1012	p33-43	0.1309	0.0002	1062	p179-171	0.1334	0.003	1112	p173-83	0.1349	0.0032	1162	p7-42	0.1367	0.0003
1013	p102-118	0.1309	0.038	1063	p184-13	0.1334	0.0006	1113	p1-170	0.135	0.0014	1163	p44-88	0.1367	0.0004
1014	p41-39	0.131	0.0006	1064	p2-34	0.1335	0.0004	1114	p14-55	0.135	0.0001	1164	p175-43	0.1367	0.0291
1015	p117-172	0.1312	0.0437	1065	p38-181	0.1335	0.0011	1115	p55-32	0.1351	0.0003	1165	p59-118	0.1368	0.0372
1016	p41-6	0.1313	0.0002	1066	p115-105	0.1335	0.0183	1116	p65-34	0.1351	0.0001	1166	p64-44	0.1368	0
1017	p42-43	0.1313	0.0002	1067	p133-5	0.1335	0.0572	1117	p47-186	0.1352	0.0006	1167	p72-72	0.1368	0
1018	p152-179	0.1313	0.0063	1068	p75-34	0.1336	0.0036	1118	p5-50	0.1353	0.0003	1168	p176-149	0.1368	0.0103
1019	p117-134	0.1314	0.0428	1069	p78-30	0.1336	0.0004	1119	p117-113	0.1353	0.0419	1169	p117-112	0.1369	0.0418
1020	p174-177	0.1314	0.0058	1070	p109-175	0.1336	0.0019	1120	p130-75	0.1353	0.0561	1170	p151-178	0.1369	0.0145
1021	p173-145	0.1315	0.0013	1071	p40-2	0.1337	0.0025	1121	p72-2	0.1354	0.0002	1171	p178-93	0.1369	0.011
1022	p45-2	0.1316	0	1072	p40-4	0.1337	0.0025	1122	p73-78	0.1354	0.0001	1172	p23-42	0.137	0.0003
1023	p105-59	0.1316	0.0068	1073	p108-175	0.1337	0.0019	1123	p79-78	0.1354	0.0002	1173	p33-52	0.137	0
1024	p155-166	0.1316	0.0017	1074	p24-170	0.1338	0.0025	1124	p112-117	0.1354	0.0399	1174	p55-59	0.137	0
1025	p49-12	0.1317	0.0002	1075	p40-3	0.1338	0.0025	1125	p131-59	0.1354	0.0471	1175	p34-88	0.1371	0.0004
1026	p138-174	0.1317	0.0027	1076	p48-170	0.1338	0.0021	1126	p173-125	0.1354	0.0162	1176	p170-155	0.1371	0.0033
1027	p173-123	0.1317	0.0093	1077	p75-35	0.1338	0.0036	1127	p178-125	0.1354	0.0182	1177	p17-52	0.1372	0
1028	p183-105	0.1317	0.0006	1078	p117-149	0.1338	0.0432	1128	p2-72	0.1355	0.0002	1178	p48-34	0.1373	0.0009
1029	p183-121	0.1317	0.0008	1079	p17-17	0.1339	0	1129	p72-44	0.1356	0.0001	1179	p72-34	0.1373	0.0001
1030	p34-90	0.1318	0.0013	1080	p46-37	0.1339	0	1130	p78-18	0.1356	0.0003	1180	p8-52	0.1374	0.0029
1031	p42-88	0.1318	0.0005	1081	p60-168	0.1339	0.0122	1131	p117-107	0.1356	0.0418	1181	p176-62	0.1374	0.0145
1032	p116-175	0.1318	0.0032	1082	p72-186	0.1339	0.0011	1132	p42-167	0.1357	0.0049	1182	p177-150	0.1374	0.0062
1033	p42-172	0.1319	0.0065	1083	p91-175	0.1339	0.0214	1133	p61-115	0.1357	0.0488	1183	p71-78	0.1375	0.0001
1034	p44-65	0.1319	0	1084	p118-175	0.1339	0.009	1134	p85-127	0.1357	0.0709	1184	p176-158	0.1375	0.0209
1035	p101-117	0.1319	0.0379	1085	p176-109	0.1339	0.0022	1135	p130-79	0.1357	0.0649	1185	p44-34	0.1376	0.0005
1036	p117-157	0.1319	0.0431	1086	p46-39	0.134	0	1136	p146-139	0.1357	0.0069	1186	p64-175	0.1376	0.0245
1037	p117-174	0.1319	0.0535	1087	p176-171	0.134	0.0251	1137	p178-150	0.1357	0.0225	1187	p126-183	0.1376	0.0011
1038	p176-80	0.1319	0.0005	1088	p33-38	0.1341	0.0006	1138	p44-173	0.1358	0.0023	1188	p174-186	0.1376	0.0025
1039	p47-51	0.1322	0	1089	p183-117	0.1341	0.0009	1139	p130-77	0.1358	0.065	1189	p176-184	0.1376	0.0169
1040	p55-21	0.1322	0.0004	1090	p33-37	0.1342	0.0006	1140	p33-92	0.1359	0.0003	1190	p180-91	0.1376	0.0048
1041	p117-186	0.1322	0.0376	1091	p34-2	0.1342	0.0012	1141	p179-153	0.1359	0.0028	1191	p1-34	0.1377	0.0004
1042	p176-155	0.1322	0.0206	1092	p78-29	0.1342	0.0004	1142	p2-52	0.136	0.0004	1192	p6-170	0.1377	0.0016
1043	p107-117	0.1323	0.0392	1093	p106-117	0.1342	0.0381	1143	p78-15	0.136	0	1193	p41-44	0.1377	0.0001
1044	p135-117	0.1324	0.0421	1094	p127-183	0.1343	0.0013	1144	p117-110	0.136	0.0422	1194	p44-62	0.1377	0.0004
1045	p172-12	0.1324	0.0019	1095	p184-34	0.1343	0	1145	p78-78	0.1361	0	1195	p45-48	0.1377	0.0002
1046	p174-130	0.1325	0.0408	1096	p22-127	0.1344	0.0661	1146	p14-74	0.1362	0	1196	p34-177	0.1378	0.0062
1047	p41-34	0.1326	0.0001	1097	p5-49	0.1345	0.0003	1147	p45-4	0.1362	0.0031	1197	p47-72	0.1378	0.0001
1048	p76-176	0.1326	0.0229	1098	p123-178	0.1345	0.0067	1148	p117-103	0.1362	0.0405	1198	p56-121	0.1378	0.0356
1049	p112-141	0.1326	0.0006	1099	p176-147	0.1345	0.011	1149	p130-129	0.1362	0.0727	1199	p72-19	0.1378	0.0001
1050	p175-105	0.1327	0.0098	1100	p179-177	0.1345	0.0066	1150	p37-42	0.1363	0.0005	1200	p178-46	0.1378	0.0124

[図12]

図 12

No.	pX-Y	ΔE_{st}	f	No.	pX-Y	ΔE_{st}	f	No.	pX-Y	ΔE_{st}	f	No.	pX-Y	ΔE_{st}	f
1201	p183-119	0.1378	0.001	1251	p105-128	0.1394	0.0236	1301	p172-35	0.1408	0.0037	1351	p138-34	0.1423	0.0039
1202	p184-155	0.1378	0.0014	1252	p166-117	0.1394	0.0462	1302	p44-47	0.1409	0.0002	1352	p7-170	0.1424	0.0019
1203	p117-65	0.1379	0.036	1253	p64-12	0.1395	0.0009	1303	p44-169	0.1409	0.0032	1353	p14-31	0.1424	0.0001
1204	p42-170	0.138	0.0039	1254	p115-175	0.1395	0.0043	1304	p150-34	0.141	0.0032	1354	p39-170	0.1424	0.0017
1205	p44-39	0.138	0.0003	1255	p169-176	0.1395	0.0224	1305	p170-158	0.141	0.0034	1355	p49-46	0.1424	0.0003
1206	p72-17	0.138	0.0001	1256	p176-143	0.1395	0.0102	1306	p176-115	0.1411	0.0025	1356	p58-166	0.1424	0.0078
1207	p120-175	0.138	0.0084	1257	p24-3	0.1396	0.0007	1307	p38-50	0.1412	0.0001	1357	p64-45	0.1424	0.001
1208	p168-42	0.138	0.0094	1258	p72-49	0.1396	0.0003	1308	p175-123	0.1412	0.0286	1358	p153-177	0.1424	0.0141
1209	p176-25	0.138	0.0088	1259	p162-118	0.1396	0.0436	1309	p17-2	0.1413	0	1359	p176-92	0.1424	0.016
1210	p72-18	0.1381	0.0001	1260	p172-166	0.1396	0.0047	1310	p177-177	0.1413	0.0037	1360	p23-170	0.1425	0.002
1211	p137-178	0.1381	0.0053	1261	p51-6	0.1397	0.0001	1311	p49-50	0.1414	0	1361	p34-136	0.1425	0.0106
1212	p2-48	0.1382	0.0006	1262	p71-14	0.1397	0	1312	p22-33	0.1415	0.0049	1362	p62-2	0.1425	0.0004
1213	p55-19	0.1382	0.0007	1263	p71-15	0.1397	0	1313	p42-89	0.1415	0.0014	1363	p78-50	0.1425	0.0004
1214	p57-121	0.1383	0.0404	1264	p42-91	0.1399	0.0016	1314	p130-128	0.1415	0.0673	1364	p130-81	0.1425	0.0505
1215	p163-118	0.1383	0.0435	1265	p117-155	0.1399	0.0449	1315	p49-47	0.1416	0.0003	1365	p23-2	0.1426	0.0004
1216	p173-136	0.1383	0.0086	1266	p118-172	0.1399	0.0384	1316	p74-78	0.1416	0.0001	1366	p40-13	0.1426	0.0022
1217	p34-25	0.1384	0.001	1267	p178-170	0.14	0.0151	1317	p153-178	0.1416	0.0218	1367	p42-84	0.1426	0.0024
1218	p72-3	0.1384	0.0001	1268	p44-17	0.14	0.0001	1318	p161-133	0.1416	0.0431	1368	p105-42	0.1426	0.025
1219	p117-108	0.1384	0.0431	1269	p44-150	0.14	0.0075	1319	p169-150	0.1416	0.0027	1369	p117-89	0.1426	0.04
1220	p175-83	0.1384	0.0286	1270	p70-170	0.14	0.0031	1320	p42-90	0.1417	0.0015	1370	p34-84	0.1427	0.0035
1221	p38-186	0.1385	0.0009	1271	p178-136	0.14	0.015	1321	p138-117	0.1417	0.0411	1371	p170-174	0.1427	0.0037
1222	p51-170	0.1385	0.0029	1272	p5-42	0.1401	0.0002	1322	p179-130	0.1417	0.0609	1372	p10-42	0.1428	0.0007
1223	p37-19	0.1386	0.002	1273	p7-4	0.1401	0.0004	1323	p6-34	0.1418	0.0005	1373	p42-34	0.1428	0.0007
1224	p38-64	0.1386	0.0008	1274	p55-71	0.1401	0	1324	p10-34	0.1418	0.0021	1374	p45-3	0.1428	0.0004
1225	p42-48	0.1386	0.0004	1275	p73-18	0.1401	0.0002	1325	p72-42	0.1418	0.0002	1375	p72-51	0.1428	0.0001
1226	p42-51	0.1386	0.0001	1276	p73-19	0.1401	0.0002	1326	p14-32	0.1419	0.0001	1376	p169-153	0.1428	0.0051
1227	p44-172	0.1386	0.005	1277	p152-34	0.1401	0.0033	1327	p118-183	0.1419	0.0014	1377	p185-183	0.1428	0.0055
1228	p185-35	0.1386	0.002	1278	p182-55	0.1401	0.0064	1328	p17-4	0.142	0	1378	p186-183	0.1428	0.0055
1229	p3-168	0.1387	0.0083	1279	p44-18	0.1402	0.0001	1329	p23-4	0.142	0.0004	1379	p72-52	0.1429	0.0001
1230	p10-170	0.1387	0.003	1280	p47-44	0.1402	0.0001	1330	p49-186	0.142	0.0004	1380	p173-82	0.1429	0.006
1231	p49-49	0.1387	0	1281	p65-3	0.1402	0.0006	1331	p55-75	0.142	0.0007	1381	p14-77	0.143	0.0001
1232	p62-42	0.1387	0.0003	1282	p78-86	0.1402	0.0002	1332	p73-73	0.142	0	1382	p72-82	0.143	0.0004
1233	p177-117	0.1387	0.0457	1283	p83-168	0.1402	0.009	1333	p74-16	0.142	0	1383	p75-4	0.143	0.0035
1234	p186-35	0.1387	0.002	1284	p132-59	0.1402	0.0514	1334	p118-176	0.142	0.0008	1384	p130-44	0.1431	0.0763
1235	p47-46	0.1388	0.0002	1285	p182-80	0.1402	0.0045	1335	p7-3	0.1421	0.0004	1385	p153-6	0.1431	0.002
1236	p49-5	0.1388	0	1286	p2-174	0.1403	0.0035	1336	p14-73	0.1421	0	1386	p175-137	0.1431	0.0322
1237	p50-175	0.1388	0.0362	1287	p17-78	0.1403	0.0004	1337	p17-34	0.1421	0	1387	p176-140	0.1432	0.0114
1238	p51-175	0.1388	0.0362	1288	p34-64	0.1403	0.0002	1338	p33-72	0.1421	0.0001	1388	p34-170	0.1433	0.0041
1239	p14-78	0.1389	0.0001	1289	p44-19	0.1403	0.0001	1339	p58-76	0.1421	0.0042	1389	p55-72	0.1433	0.0002
1240	p50-170	0.1389	0.0034	1290	p65-4	0.1403	0.0007	1340	p62-4	0.1421	0.0004	1390	p64-4	0.1433	0.001
1241	p174-152	0.1389	0.0085	1291	p117-133	0.1403	0.0436	1341	p74-15	0.1421	0	1391	p11-117	0.1434	0.0478
1242	p181-34	0.139	0	1292	p49-66	0.1404	0	1342	p17-13	0.1422	0	1392	p46-42	0.1434	0.0002
1243	p34-47	0.1391	0	1293	p130-137	0.1404	0.0726	1343	p17-45	0.1422	0	1393	p83-34	0.1434	0.0008
1244	p175-29	0.1391	0.0334	1294	p34-91	0.1405	0.0015	1344	p42-52	0.1422	0	1394	p120-183	0.1434	0.0014
1245	p19-168	0.1393	0.0084	1295	p40-44	0.1405	0.002	1345	p74-14	0.1422	0	1395	p125-117	0.1434	0.0491
1246	p24-34	0.1393	0.0008	1296	p175-66	0.1405	0.029	1346	p168-44	0.1422	0.0093	1396	p169-160	0.1434	0.0044
1247	p33-33	0.1393	0.0005	1297	p7-2	0.1407	0.0004	1347	p17-44	0.1423	0	1397	p78-66	0.1435	0.0002
1248	p117-115	0.1393	0.0456	1298	p38-49	0.1408	0.0004	1348	p39-42	0.1423	0.0002	1398	p117-139	0.1435	0.044
1249	p71-16	0.1394	0	1299	p72-50	0.1408	0.0003	1349	p47-3	0.1423	0	1399	p170-186	0.1435	0.0024
1250	p78-79	0.1394	0.0004	1300	p81-175	0.1408	0.0397	1350	p75-65	0.1423	0.004	1400	p173-29	0.1435	0.0076

[図13]

図 13

No.	pX-Y	ΔE_{st}	f	No.	pX-Y	ΔE_{st}	f	No.	pX-Y	ΔE_{st}	f	No.	pX-Y	ΔE_{st}	f
1401	p72-29	0.1436	0.0003	1451	p42-152	0.1452	0.0115	1501	p169-174	0.1465	0.0042	1551	p6-42	0.1476	0.0002
1402	p28-4	0.1437	0.007	1452	p62-168	0.1452	0.0021	1502	p170-151	0.1465	0.0039	1552	p39-3	0.1476	0.0003
1403	p38-62	0.1437	0.0002	1453	p78-2	0.1452	0	1503	p172-174	0.1465	0.0059	1553	p52-34	0.1476	0.0005
1404	p64-34	0.1437	0.0013	1454	p81-128	0.1452	0.0871	1504	p175-166	0.1465	0.028	1554	p152-49	0.1476	0.0027
1405	p176-141	0.1437	0.0116	1455	p22-4	0.1453	0.0038	1505	p10-2	0.1466	0.0008	1555	p176-17	0.1476	0.0132
1406	p85-33	0.1438	0.0033	1456	p38-23	0.1453	0.0001	1506	p23-34	0.1466	0.0012	1556	p41-37	0.1477	0.0006
1407	p175-30	0.1438	0.0356	1457	p153-35	0.1453	0.0033	1507	p34-38	0.1466	0.0003	1557	p48-42	0.1477	0.0003
1408	p3-3	0.1439	0.0003	1458	p28-2	0.1454	0.0049	1508	p44-152	0.1466	0.0086	1558	p54-126	0.1477	0.0211
1409	p44-186	0.1439	0.0002	1459	p105-66	0.1454	0.0221	1509	p66-186	0.1466	0.0009	1559	p73-15	0.1477	0.0001
1410	p50-42	0.1439	0.0009	1460	p114-175	0.1454	0.0034	1510	p186-67	0.1466	0.0029	1560	p130-29	0.1477	0.0763
1411	p70-2	0.1439	0.0008	1461	p2-66	0.1455	0.0002	1511	p14-87	0.1467	0.0003	1561	p39-4	0.1478	0.0003
1412	p173-171	0.1439	0.0227	1462	p44-83	0.1455	0.0004	1512	p46-50	0.1467	0.0002	1562	p73-14	0.1478	0.0001
1413	p34-164	0.144	0.0051	1463	p47-78	0.1455	0.0005	1513	p117-166	0.1467	0.0449	1563	p73-16	0.1478	0.0001
1414	p42-83	0.144	0.0004	1464	p105-83	0.1455	0.0181	1514	p179-117	0.1467	0.0525	1564	p117-150	0.1478	0.0418
1415	p51-42	0.144	0.0009	1465	p121-27	0.1455	0.0514	1515	p185-67	0.1467	0.0029	1565	p41-65	0.1479	0.0003
1416	p65-65	0.144	0.0003	1466	p130-130	0.1455	0.0762	1516	p34-3	0.1468	0.0003	1566	p42-174	0.1479	0.0049
1417	p85-36	0.144	0.0033	1467	p130-150	0.1455	0.0583	1517	p41-50	0.1468	0.0001	1567	p71-74	0.1479	0
1418	p17-18	0.1441	0.0001	1468	p168-70	0.1455	0.0036	1518	p42-175	0.1468	0.0082	1568	p78-186	0.1479	0
1419	p17-19	0.1441	0.0001	1469	p178-162	0.1455	0.0153	1519	p44-153	0.1468	0.0077	1569	p156-117	0.1479	0.0492
1420	p55-85	0.1441	0.0012	1470	p170-179	0.1456	0.0046	1520	p56-172	0.1468	0.002	1570	p175-64	0.1479	0.034
1421	p14-3	0.1442	0.004	1471	p176-18	0.1456	0.0114	1521	p73-72	0.1468	0.0001	1571	p185-130	0.1479	0.059
1422	p2-69	0.1443	0.0002	1472	p38-157	0.1457	0.0004	1522	p176-137	0.1468	0.0201	1572	p130-186	0.148	0.0674
1423	p9-168	0.1443	0.0084	1473	p13-42	0.1458	0.0014	1523	p10-4	0.1469	0.0008	1573	p178-164	0.148	0.0163
1424	p41-4	0.1443	0.0004	1474	p74-55	0.1458	0.0003	1524	p14-53	0.1469	0.0001	1574	p186-130	0.148	0.059
1425	p151-118	0.1443	0.0374	1475	p133-177	0.1458	0.0464	1525	p28-42	0.1469	0.0037	1575	p65-23	0.1481	0.0002
1426	p170-177	0.1443	0.0039	1476	p153-174	0.1458	0.017	1526	p152-176	0.1469	0.0261	1576	p71-17	0.1481	0.0003
1427	p41-23	0.1444	0.0002	1477	p13-2	0.1459	0.0018	1527	p17-12	0.147	0.0002	1577	p71-18	0.1481	0.0003
1428	p55-53	0.1444	0.0007	1478	p39-34	0.1459	0.0008	1528	p49-51	0.147	0.0002	1578	p74-74	0.1481	0
1429	p139-64	0.1444	0.0024	1479	p49-64	0.1459	0.0006	1529	p64-39	0.147	0.001	1579	p78-14	0.1481	0.0005
1430	p152-5	0.1444	0.0019	1480	p55-46	0.1459	0.0002	1530	p67-2	0.147	0.001	1580	p148-117	0.1481	0.0426
1431	p5-34	0.1445	0.0008	1481	p33-25	0.146	0.0008	1531	p182-150	0.147	0.0046	1581	p111-176	0.1482	0.0006
1432	p17-72	0.1445	0	1482	p44-171	0.146	0.0041	1532	p176-142	0.1471	0.0135	1582	p122-183	0.1482	0.0015
1433	p42-166	0.1446	0.004	1483	p184-3	0.146	0.0007	1533	p71-73	0.1472	0	1583	p124-176	0.1482	0.0073
1434	p65-39	0.1447	0.0006	1484	p23-3	0.1461	0.0009	1534	p170-160	0.1472	0.0057	1584	p154-117	0.1482	0.0459
1435	p72-30	0.1447	0.0003	1485	p83-12	0.1461	0.0003	1535	p7-34	0.1473	0.0012	1585	p176-103	0.1482	0.0023
1436	p34-89	0.1448	0.0015	1486	p177-153	0.1461	0.0102	1536	p34-186	0.1473	0.0015	1586	p14-51	0.1484	0.0002
1437	p70-3	0.1448	0.0008	1487	p17-86	0.1462	0	1537	p65-62	0.1473	0.0002	1587	p34-138	0.1484	0.0086
1438	p52-168	0.1449	0.0091	1488	p47-82	0.1462	0.0002	1538	p173-135	0.1473	0.0116	1588	p71-19	0.1484	0.0003
1439	p71-71	0.1449	0	1489	p117-90	0.1462	0.0399	1539	p178-163	0.1473	0.016	1589	p72-168	0.1484	0.0096
1440	p78-74	0.1449	0.0001	1490	p181-114	0.1463	0.003	1540	p17-42	0.1474	0.0001	1590	p128-20	0.1484	0.0253
1441	p130-63	0.1449	0.0749	1491	p13-4	0.1464	0.0018	1541	p64-37	0.1474	0.001	1591	p160-173	0.1484	0.0267
1442	p137-130	0.1449	0.0742	1492	p46-49	0.1464	0.0001	1542	p169-155	0.1474	0.0046	1592	p44-25	0.1485	0.0007
1443	p12-34	0.145	0.0004	1493	p74-4	0.1464	0.0026	1543	p185-54	0.1474	0.0439	1593	p47-62	0.1485	0.0006
1444	p54-125	0.145	0.0622	1494	p92-45	0.1464	0.0008	1544	p186-54	0.1474	0.0439	1594	p179-40	0.1485	0.0032
1445	p67-42	0.145	0.0007	1495	p130-30	0.1464	0.0744	1545	p17-73	0.1475	0.0003	1595	p6-2	0.1486	0.0003
1446	p2-17	0.1451	0.0001	1496	p178-159	0.1464	0.0177	1546	p39-2	0.1475	0.0003	1596	p44-167	0.1486	0.0036
1447	p3-34	0.1451	0.0003	1497	p14-42	0.1465	0.0041	1547	p43-34	0.1475	0.0012	1597	p50-3	0.1486	0.0014
1448	p55-186	0.1451	0.0009	1498	p50-2	0.1465	0.0004	1548	p67-4	0.1475	0.001	1598	p51-3	0.1486	0.0014
1449	p170-173	0.1451	0.0035	1499	p51-2	0.1465	0.0004	1549	p79-79	0.1475	0	1599	p74-71	0.1486	0
1450	p42-70	0.1452	0.0002	1500	p62-3	0.1465	0.0004	1550	p149-117	0.1475	0.0433	1600	p176-48	0.1486	0.0135

[図14]

図 14

No.	pX-Y	ΔE_{st}	f	No.	pX-Y	ΔE_{st}	f	No.	pX-Y	ΔE_{st}	f	No.	pX-Y	ΔE_{st}	f
1601	p179-34	0.1486	0.0036	1651	p14-34	0.1498	0.0002	1701	p30-168	0.151	0.0093	1751	p2-47	0.1525	0.0002
1602	p10-3	0.1487	0.0008	1652	p40-37	0.1498	0.0003	1702	p47-48	0.151	0.0003	1752	p7-44	0.1525	0.0003
1603	p14-76	0.1487	0.0004	1653	p14-86	0.1499	0.0003	1703	p2-186	0.1511	0.0001	1753	p46-51	0.1525	0.0008
1604	p34-6	0.1487	0.0001	1654	p48-2	0.1499	0.0005	1704	p14-12	0.1511	0.0001	1754	p55-48	0.1525	0.0017
1605	p34-174	0.1487	0.0055	1655	p170-37	0.1499	0.0055	1705	p20-168	0.1511	0.0063	1755	p62-13	0.1525	0.0004
1606	p73-2	0.1487	0.0002	1656	p173-13	0.1499	0.0052	1706	p44-174	0.1511	0.0033	1756	p78-35	0.1525	0
1607	p92-12	0.1487	0.0008	1657	p177-89	0.1499	0.0015	1707	p55-76	0.1511	0.001	1757	p41-88	0.1526	0.0002
1608	p173-44	0.1487	0.0056	1658	p34-178	0.15	0.0028	1708	p23-44	0.1512	0.0003	1758	p127-80	0.1526	0.0826
1609	p8-45	0.1488	0.0033	1659	p181-2	0.15	0.0002	1709	p73-76	0.1512	0.0004	1759	p169-46	0.1526	0.0052
1610	p41-49	0.1488	0.0001	1660	p2-6	0.1501	0.0003	1710	p127-118	0.1513	0.047	1760	p175-184	0.1526	0.0351
1611	p55-15	0.1488	0.0004	1661	p2-70	0.1501	0.0009	1711	p138-130	0.1513	0.0557	1761	p182-44	0.1526	0.006
1612	p56-170	0.1488	0.0026	1662	p33-29	0.1501	0.0001	1712	p159-117	0.1513	0.0466	1762	p6-4	0.1527	0.0002
1613	p73-44	0.1488	0.0003	1663	p175-82	0.1501	0.0381	1713	p22-65	0.1514	0.0043	1763	p34-166	0.1527	0.0109
1614	p143-117	0.1488	0.0423	1664	p176-144	0.1501	0.0151	1714	p41-92	0.1514	0.0001	1764	p70-12	0.1527	0.0005
1615	p4-3	0.1489	0.002	1665	p44-29	0.1502	0	1715	p72-45	0.1514	0.0001	1765	p132-58	0.1527	0.1056
1616	p34-49	0.1489	0.0001	1666	p47-4	0.1502	0.0035	1716	p175-91	0.1514	0.0313	1766	p172-179	0.1527	0.0036
1617	p47-29	0.1489	0.0001	1667	p47-30	0.1502	0.0001	1717	p14-127	0.1515	0.0761	1767	p44-82	0.1528	0
1618	p47-38	0.1489	0.0002	1668	p122-171	0.1502	0.0414	1718	p66-39	0.1515	0.0005	1768	p54-121	0.1528	0.0381
1619	p55-31	0.1489	0.0008	1669	p13-170	0.1503	0.0029	1719	p173-89	0.1515	0.0019	1769	p69-2	0.1528	0.0006
1620	p73-71	0.1489	0.0001	1670	p33-18	0.1503	0.0001	1720	p34-43	0.1516	0.0001	1770	p128-59	0.1528	0.0239
1621	p173-70	0.1489	0.0165	1671	p42-165	0.1503	0.0045	1721	p47-66	0.1517	0.0003	1771	p21-55	0.1529	0.0018
1622	p178-34	0.1489	0.0046	1672	p67-170	0.1503	0.0022	1722	p66-37	0.1517	0.0005	1772	p42-136	0.1529	0.0084
1623	p47-37	0.149	0.0002	1673	p73-34	0.1503	0.0001	1723	p130-46	0.1517	0.0781	1773	p64-125	0.1529	0.0097
1624	p64-38	0.149	0.001	1674	p36-175	0.1504	0.038	1724	p182-171	0.1517	0.0059	1774	p70-13	0.1529	0.0005
1625	p121-148	0.149	0.0376	1675	p169-5	0.1504	0.0053	1725	p85-65	0.1518	0.0038	1775	p8-129	0.1531	0.0032
1626	p133-40	0.149	0.0718	1676	p184-2	0.1504	0.0006	1726	p24-42	0.1519	0.0005	1776	p42-162	0.1531	0.0046
1627	p14-18	0.1491	0.0003	1677	p23-13	0.1505	0.0004	1727	p33-82	0.1519	0.0002	1777	p71-79	0.1531	0.0001
1628	p17-49	0.1491	0.0001	1678	p32-127	0.1505	0.0765	1728	p37-34	0.1519	0.0018	1778	p155-176	0.1531	0.0339
1629	p47-39	0.1491	0.0002	1679	p33-17	0.1505	0.0001	1729	p65-89	0.1519	0.001	1779	p74-100	0.1532	0.0001
1630	p85-35	0.1491	0.0029	1680	p34-160	0.1505	0.0143	1730	p71-100	0.1519	0.0001	1780	p125-34	0.1532	0.0053
1631	p4-2	0.1492	0.002	1681	p37-49	0.1505	0.0008	1731	p72-78	0.1519	0.0005	1781	p152-52	0.1532	0.0026
1632	p29-168	0.1492	0.0094	1682	p43-2	0.1505	0.0006	1732	p130-48	0.1519	0.0782	1782	p5-12	0.1533	0.0001
1633	p73-17	0.1492	0.0002	1683	p43-4	0.1505	0.0006	1733	p7-13	0.152	0.0004	1783	p73-79	0.1533	0.0001
1634	p78-45	0.1493	0.0003	1684	p56-150	0.1505	0.003	1734	p44-90	0.152	0.0012	1784	p42-163	0.1534	0.0045
1635	p2-91	0.1494	0.0031	1685	p78-64	0.1505	0.0002	1735	p147-117	0.152	0.0432	1785	p75-128	0.1534	0.1044
1636	p14-17	0.1494	0.0003	1686	p130-136	0.1505	0.0727	1736	p169-158	0.152	0.0047	1786	p130-88	0.1534	0.067
1637	p157-117	0.1494	0.048	1687	p130-161	0.1505	0.0723	1737	p2-23	0.1521	0.0008	1787	p133-43	0.1534	0.0717
1638	p185-13	0.1494	0.0017	1688	p43-3	0.1506	0.0006	1738	p7-45	0.1521	0.0003	1788	p41-83	0.1535	0.0001
1639	p186-13	0.1494	0.0017	1689	p47-67	0.1506	0.0003	1739	p49-1	0.1521	0	1789	p44-170	0.1535	0.003
1640	p14-16	0.1495	0.0001	1690	p72-13	0.1506	0.0001	1740	p64-41	0.1521	0.0011	1790	p181-8	0.1535	0.0013
1641	p78-13	0.1495	0.0001	1691	p121-185	0.1506	0.0016	1741	p78-98	0.1521	0.0002	1791	p57-129	0.1536	0.0566
1642	p4-42	0.1496	0.0015	1692	p141-117	0.1506	0.0424	1742	p7-12	0.1522	0.0004	1792	p70-44	0.1536	0.0004
1643	p14-14	0.1496	0.0001	1693	p170-175	0.1506	0.0038	1743	p42-72	0.1522	0.0004	1793	p130-2	0.1536	0.0786
1644	p66-38	0.1496	0.0003	1694	p176-59	0.1506	0.0347	1744	p47-73	0.1522	0.0004	1794	p168-76	0.1536	0.0084
1645	p73-13	0.1496	0.0002	1695	p19-42	0.1507	0.0003	1745	p62-44	0.1522	0.0004	1795	p173-24	0.1536	0.0183
1646	p176-114	0.1496	0.0036	1696	p33-19	0.1507	0.0001	1746	p6-3	0.1523	0.0002	1796	p182-161	0.1536	0.0066
1647	p182-48	0.1496	0.0059	1697	p72-12	0.1508	0.0001	1747	p17-33	0.1523	0.0001	1797	p101-174	0.1537	0.0021
1648	p65-50	0.1497	0.0001	1698	p14-45	0.1509	0.0015	1748	p55-22	0.1524	0.0005	1798	p140-117	0.1537	0.0432
1649	p131-183	0.1497	0.0014	1699	p65-90	0.1509	0.0011	1749	p65-5	0.1524	0.0005	1799	p153-176	0.1537	0.03
1650	p1-42	0.1498	0.0001	1700	p90-175	0.1509	0.0256	1750	p78-127	0.1524	0.0828	1800	p175-109	0.1537	0.0204

[図15]

図 15

No.	pX-Y	ΔE_{st}	f	No.	pX-Y	ΔE_{st}	f	No.	pX-Y	ΔE_{st}	f	No.	pX-Y	ΔE_{st}	f
1801	p1-3	0.1538	0.0002	1851	p39-45	0.155	0.0002	1901	p174-153	0.156	0.0147	1951	p111-183	0.1571	0.0015
1802	p41-43	0.1538	0.0001	1852	p49-181	0.155	0	1902	p14-35	0.1561	0.0002	1952	p31-4	0.1572	0.0068
1803	p49-65	0.1538	0.0003	1853	p105-100	0.155	0.0096	1903	p41-52	0.1561	0.0004	1953	p68-13	0.1572	0.0013
1804	p53-76	0.1538	0.0001	1854	p2-178	0.1551	0.0017	1904	p3-2	0.1562	0.0002	1954	p160-117	0.1572	0.0461
1805	p55-177	0.1538	0.0034	1855	p10-13	0.1551	0.0005	1905	p73-50	0.1562	0.0006	1955	p32-33	0.1573	0.0059
1806	p170-159	0.1538	0.0045	1856	p14-72	0.1551	0.0002	1906	p113-175	0.1562	0.0031	1956	p71-31	0.1573	0.0001
1807	p182-15	0.1538	0.0062	1857	p31-33	0.1551	0.006	1907	p168-72	0.1562	0.0096	1957	p74-32	0.1573	0.0002
1808	p1-4	0.1539	0.0002	1858	p41-47	0.1551	0.0005	1908	p178-123	0.1562	0.0169	1958	p74-98	0.1573	0.0001
1809	p14-168	0.1539	0.0068	1859	p64-13	0.1551	0	1909	p42-17	0.1563	0.0002	1959	p88-34	0.1573	0.0001
1810	p31-127	0.1539	0.0788	1860	p65-45	0.1551	0.001	1910	p42-18	0.1564	0.0002	1960	p133-53	0.1573	0.0393
1811	p42-164	0.1539	0.0045	1861	p119-82	0.1551	0.0147	1911	p42-176	0.1564	0.0019	1961	p14-30	0.1574	0.0007
1812	p139-117	0.1539	0.042	1862	p31-35	0.1552	0.006	1912	p49-18	0.1564	0.0003	1962	p17-186	0.1574	0.0004
1813	p173-30	0.1539	0.0105	1863	p44-89	0.1552	0.0012	1913	p74-31	0.1564	0.0001	1963	p32-36	0.1574	0.0059
1814	p174-171	0.1539	0.0136	1864	p71-55	0.1552	0.0004	1914	p85-176	0.1564	0.0008	1964	p56-117	0.1574	0.0286
1815	p5-45	0.154	0.0002	1865	p72-73	0.1552	0.0002	1915	p110-121	0.1564	0.0366	1965	p78-87	0.1574	0.0001
1816	p71-77	0.154	0.0001	1866	p78-77	0.1552	0	1916	p39-12	0.1565	0.0002	1966	p130-83	0.1574	0.0309
1817	p116-183	0.154	0.0014	1867	p146-117	0.1552	0.043	1917	p39-13	0.1565	0.0002	1967	p36-34	0.1575	0.0006
1818	p1-2	0.1541	0.0002	1868	p182-59	0.1552	0.0073	1918	p73-51	0.1565	0.0003	1968	p44-138	0.1575	0.0061
1819	p23-169	0.1541	0.0023	1869	p55-20	0.1553	0.0008	1919	p73-52	0.1565	0.0003	1969	p71-2	0.1575	0.0003
1820	p47-34	0.1541	0.0002	1870	p34-51	0.1554	0.0005	1920	p174-13	0.1565	0.0043	1970	p71-32	0.1575	0.0001
1821	p123-124	0.1541	0.0454	1871	p74-17	0.1554	0.0002	1921	p42-19	0.1566	0.0002	1971	p158-133	0.1575	0.053
1822	p34-155	0.1542	0.0137	1872	p78-55	0.1554	0.0006	1922	p55-77	0.1566	0.0024	1972	p72-24	0.1576	0.0005
1823	p73-30	0.1542	0.0006	1873	p169-85	0.1554	0.0002	1923	p74-33	0.1566	0.0049	1973	p74-87	0.1576	0.0002
1824	p108-183	0.1542	0.0014	1874	p177-125	0.1554	0.0103	1924	p74-36	0.1566	0.0049	1974	p146-133	0.1576	0.0489
1825	p109-183	0.1542	0.0014	1875	p10-44	0.1555	0.0004	1925	p121-165	0.1566	0.0473	1975	p180-148	0.1576	0.0073
1826	p2-90	0.1543	0.0014	1876	p23-45	0.1555	0.0002	1926	p130-5	0.1566	0.0815	1976	p21-15	0.1577	0.0003
1827	p37-12	0.1543	0.0005	1877	p110-173	0.1555	0.0026	1927	p133-166	0.1566	0.065	1977	p79-55	0.1577	0.0018
1828	p55-47	0.1543	0.0012	1878	p170-164	0.1555	0.005	1928	p170-138	0.1566	0.0086	1978	p33-181	0.1578	0.0036
1829	p73-49	0.1543	0.0005	1879	p2-62	0.1556	0.0008	1929	p2-25	0.1567	0.001	1979	p72-46	0.1578	0.0004
1830	p169-169	0.1543	0.0039	1880	p41-46	0.1556	0.0005	1930	p30-34	0.1567	0.0004	1980	p150-5	0.1578	0.0025
1831	p42-92	0.1544	0.0005	1881	p153-13	0.1556	0.0035	1931	p34-158	0.1567	0.0131	1981	p175-135	0.1578	0.0358
1832	p58-2	0.1544	0.0007	1882	p4-65	0.1557	0.0011	1932	p71-72	0.1567	0.0001	1982	p182-12	0.1578	0.0081
1833	p74-73	0.1544	0	1883	p34-50	0.1557	0	1933	p74-35	0.1567	0.0049	1983	p182-50	0.1578	0.0071
1834	p44-30	0.1545	0	1884	p62-41	0.1557	0.0001	1934	p114-183	0.1567	0.0014	1984	p10-45	0.1579	0.0003
1835	p55-52	0.1545	0.0002	1885	p73-42	0.1557	0.0002	1935	p44-78	0.1568	0.0009	1985	p33-91	0.1579	0.0011
1836	p134-59	0.1545	0.001	1886	p78-44	0.1557	0.0004	1936	p65-46	0.1568	0.0005	1986	p44-91	0.1579	0.0012
1837	p150-49	0.1545	0.0024	1887	p166-156	0.1557	0.0059	1937	p73-29	0.1568	0.0006	1987	p47-49	0.1579	0
1838	p169-151	0.1545	0.0042	1888	p14-79	0.1558	0.0003	1938	p155-117	0.1568	0.0468	1988	p55-73	0.1579	0
1839	p72-181	0.1546	0.0007	1889	p105-72	0.1558	0.0165	1939	p34-19	0.1569	0.0005	1989	p60-59	0.1579	0.0027
1840	p175-90	0.1546	0.0308	1890	p135-130	0.1558	0.0679	1940	p50-12	0.1569	0.0008	1990	p74-127	0.1579	0.0317
1841	p115-183	0.1547	0.0013	1891	p32-35	0.1559	0.0058	1941	p51-12	0.1569	0.0008	1991	p78-100	0.1579	0.0001
1842	p49-24	0.1548	0	1892	p74-18	0.1559	0.0002	1942	p62-12	0.1569	0.0004	1992	p42-62	0.158	0.0009
1843	p70-45	0.1548	0.0004	1893	p78-3	0.1559	0.0004	1943	p6-13	0.157	0.0002	1993	p73-33	0.158	0.0003
1844	p176-181	0.1548	0.0262	1894	p170-40	0.1559	0.0078	1944	p10-12	0.157	0.0005	1994	p130-178	0.158	0.0706
1845	p29-34	0.1549	0.0004	1895	p173-158	0.1559	0.0215	1945	p13-34	0.157	0.0026	1995	p176-133	0.158	0.0079
1846	p37-45	0.1549	0.0006	1896	p3-4	0.156	0.0002	1946	p17-51	0.157	0.0001	1996	p38-88	0.1581	0.0002
1847	p42-135	0.1549	0.0069	1897	p19-2	0.156	0.0004	1947	p55-16	0.157	0.0002	1997	p71-44	0.1581	0.0003
1848	p2-89	0.155	0.0013	1898	p47-42	0.156	0.0005	1948	p44-178	0.1571	0.0028	1998	p34-167	0.1582	0.0078
1849	p23-12	0.155	0.0003	1899	p74-19	0.156	0.0002	1949	p52-42	0.1571	0.0003	1999	p46-45	0.1582	0.0002
1850	p34-137	0.155	0.009	1900	p171-118	0.156	0.0404	1950	p87-127	0.1571	0.0819	2000	p67-34	0.1582	0.0014

[図16]

図 16

No.	pX-Y	ΔE_{st}	f	No.	pX-Y	ΔE_{st}	f	No.	pX-Y	ΔE_{st}	f	No.	pX-Y	ΔE_{st}	f
2001	p72-47	0.1582	0.0004	2051	p42-137	0.1593	0.0072	2101	p36-3	0.1603	0.0005	2151	p72-88	0.1617	0.0005
2002	p174-151	0.1582	0.0052	2052	p44-166	0.1593	0.0031	2102	p47-43	0.1603	0.0006	2152	p78-19	0.1617	0.0004
2003	p24-2	0.1583	0.0005	2053	p50-44	0.1593	0.0004	2103	p72-86	0.1603	0	2153	p130-180	0.1617	0.0316
2004	p77-35	0.1583	0.0053	2054	p51-44	0.1593	0.0004	2104	p179-13	0.1603	0.0064	2154	p167-5	0.1617	0.0041
2005	p125-177	0.1583	0.0091	2055	p72-184	0.1593	0.0007	2105	p14-29	0.1604	0.0007	2155	p170-65	0.1617	0.0003
2006	p17-35	0.1584	0.0002	2056	p130-176	0.1593	0.0732	2106	p55-93	0.1604	0.0011	2156	p172-53	0.1617	0.0055
2007	p42-23	0.1584	0.001	2057	p74-77	0.1594	0.0002	2107	p58-145	0.1604	0.0107	2157	p176-134	0.1617	0.0091
2008	p65-66	0.1584	0.0003	2058	p176-108	0.1594	0.004	2108	p130-40	0.1604	0.0904	2158	p177-151	0.1617	0.0051
2009	p77-33	0.1584	0.0053	2059	p4-34	0.1595	0.0026	2109	p179-12	0.1604	0.0064	2159	p15-33	0.1618	0.0059
2010	p77-36	0.1584	0.0053	2060	p175-25	0.1595	0.0366	2110	p174-125	0.1605	0.0144	2160	p32-65	0.1618	0.0046
2011	p178-88	0.1584	0.0187	2061	p177-130	0.1595	0.0698	2111	p180-36	0.1605	0.0058	2161	p120-163	0.1618	0.0526
2012	p40-66	0.1585	0.0006	2062	p178-12	0.1595	0.0074	2112	p2-84	0.1606	0.0039	2162	p132-183	0.1618	0.002
2013	p41-25	0.1585	0.0009	2063	p41-90	0.1596	0.001	2113	p61-8	0.1606	0.0037	2163	p1-45	0.1619	0.0001
2014	p47-18	0.1585	0.0002	2064	p49-39	0.1596	0.0002	2114	p167-131	0.1606	0.0675	2164	p18-168	0.1619	0.0098
2015	p48-13	0.1585	0.0003	2065	p175-108	0.1596	0.0209	2115	p2-173	0.1607	0.0016	2165	p78-94	0.1619	0.0002
2016	p50-13	0.1585	0.0006	2066	p34-135	0.1597	0.0078	2116	p5-51	0.1607	0.0009	2166	p171-14	0.1619	0.0057
2017	p51-13	0.1585	0.0006	2067	p45-52	0.1597	0	2117	p173-52	0.1607	0.0031	2167	p171-15	0.1619	0.0057
2018	p55-98	0.1585	0	2068	p46-175	0.1597	0.045	2118	p8-181	0.1608	0.0031	2168	p185-9	0.1619	0.0034
2019	p71-13	0.1585	0.0003	2069	p50-34	0.1597	0.0068	2119	p65-2	0.1608	0.0005	2169	p45-6	0.162	0.0002
2020	p72-1	0.1585	0.0005	2070	p51-34	0.1597	0.0068	2120	p133-159	0.1608	0.0649	2170	p52-4	0.162	0.0003
2021	p172-14	0.1585	0.0042	2071	p72-63	0.1597	0.0008	2121	p170-181	0.1608	0.0054	2171	p150-52	0.162	0.0028
2022	p13-65	0.1586	0.0009	2072	p78-70	0.1597	0.0039	2122	p6-12	0.1609	0.0002	2172	p16-4	0.1621	0.0065
2023	p38-5	0.1586	0.0004	2073	p47-171	0.1598	0.0029	2123	p72-5	0.1609	0.0003	2173	p130-125	0.1621	0.0307
2024	p41-2	0.1586	0.0005	2074	p49-38	0.1598	0.0002	2124	p77-15	0.1609	0.0002	2174	p158-166	0.1621	0.0042
2025	p175-118	0.1587	0.0269	2075	p80-80	0.1598	0	2125	p6-44	0.161	0.0002	2175	p186-9	0.1621	0.0034
2026	p177-13	0.1587	0.0054	2076	p173-18	0.1598	0.0165	2126	p34-46	0.161	0.0008	2176	p127-31	0.1622	0.0919
2027	p79-14	0.1588	0.0002	2077	p18-34	0.1599	0.0001	2127	p43-44	0.161	0.0004	2177	p13-45	0.1623	0.0013
2028	p152-17	0.1588	0.0026	2078	p34-171	0.1599	0.0051	2128	p64-177	0.161	0.0033	2178	p48-45	0.1623	0.0003
2029	p177-186	0.1588	0.0077	2079	p66-171	0.1599	0.0035	2129	p73-182	0.161	0.0002	2179	p88-2	0.1623	0.0001
2030	p2-1	0.1589	0.0006	2080	p71-87	0.1599	0.0001	2130	p2-136	0.1611	0.0068	2180	p179-152	0.1623	0.0108
2031	p49-72	0.1589	0.0008	2081	p165-5	0.1599	0.0038	2131	p36-4	0.1611	0.0005	2181	p21-35	0.1624	0.0058
2032	p71-34	0.1589	0.0002	2082	p34-34	0.16	0.0013	2132	p77-16	0.1611	0.0002	2182	p21-36	0.1624	0.0058
2033	p71-35	0.1589	0.0046	2083	p34-61	0.16	0.0165	2133	p78-32	0.1611	0	2183	p43-13	0.1624	0.0002
2034	p72-66	0.1589	0.0003	2084	p42-155	0.16	0.0117	2134	p178-37	0.1611	0.002	2184	p88-3	0.1624	0.0001
2035	p79-16	0.1589	0.0002	2085	p45-34	0.16	0.0005	2135	p14-80	0.1612	0.0002	2185	p130-39	0.1624	0.0398
2036	p135-34	0.1589	0.0051	2086	p47-45	0.16	0.0001	2136	p55-90	0.1612	0.0009	2186	p38-7	0.1625	0
2037	p32-4	0.159	0.0066	2087	p74-65	0.16	0.0031	2137	p77-14	0.1612	0.0002	2187	p44-123	0.1625	0.0069
2038	p49-43	0.159	0.0006	2088	p121-49	0.16	0.0565	2138	p122-30	0.1612	0.0628	2188	p55-12	0.1625	0.0001
2039	p50-45	0.159	0.0004	2089	p3-13	0.1601	0.0005	2139	p127-78	0.1612	0.1255	2189	p21-33	0.1626	0.0058
2040	p51-45	0.159	0.0004	2090	p33-89	0.1601	0.001	2140	p135-170	0.1612	0.005	2190	p73-86	0.1626	0.0003
2041	p105-172	0.159	0.0202	2091	p73-82	0.1601	0.0008	2141	p47-2	0.1613	0.0001	2191	p76-34	0.1626	0.0001
2042	p6-45	0.1591	0.0002	2092	p77-4	0.1601	0.0058	2142	p180-3	0.1613	0.004	2192	p78-71	0.1626	0.0004
2043	p79-15	0.1591	0.0002	2093	p176-168	0.1601	0.0289	2143	p36-2	0.1615	0.0005	2193	p113-113	0.1626	0
2044	p47-175	0.1592	0.0474	2094	p16-33	0.1602	0.0058	2144	p58-59	0.1615	0.0049	2194	p151-14	0.1625	0.0028
2045	p48-44	0.1592	0.0002	2095	p41-89	0.1602	0.0009	2145	p73-74	0.1615	0.0001	2195	p170-136	0.1626	0.0059
2046	p78-48	0.1592	0.0008	2096	p72-6	0.1602	0.0003	2146	p3-12	0.1616	0.0005	2196	p15-78	0.1627	0.0004
2047	p150-18	0.1592	0.0026	2097	p103-175	0.1602	0.0029	2147	p44-1	0.1616	0.0005	2197	p71-127	0.1627	0.0352
2048	p153-47	0.1592	0.0031	2098	p104-175	0.1602	0.0028	2148	p47-6	0.1616	0.0004	2198	p170-154	0.1627	0.0054
2049	p153-52	0.1592	0.003	2099	p16-35	0.1603	0.0058	2149	p71-76	0.1616	0.0006	2199	p177-91	0.1627	0.0027
2050	p37-46	0.1593	0.0002	2100	p16-127	0.1603	0.0809	2150	p78-17	0.1616	0.0004	2200	p1-13	0.1628	0.0002

[図17]

図 17

No.	pX-Y	ΔE_{st}	f	No.	pX-Y	ΔE_{st}	f	No.	pX-Y	ΔE_{st}	f	No.	pX-Y	ΔE_{st}	f
2201	p29-42	0.1628	0.0003	2251	p13-44	0.164	0.0013	2301	p73-36	0.165	0.0054	2351	p33-127	0.1659	0.0927
2202	p44-73	0.1628	0.0008	2252	p30-42	0.164	0.0002	2302	p80-55	0.165	0	2352	p58-42	0.1659	0.0013
2203	p64-186	0.1628	0.0011	2253	p169-178	0.164	0.0057	2303	p153-20	0.165	0.003	2353	p173-34	0.1659	0.0058
2204	p72-16	0.1628	0.0008	2254	p34-41	0.1641	0.0001	2304	p176-45	0.165	0.0241	2354	p181-44	0.1659	0
2205	p72-76	0.1628	0.0001	2255	p87-33	0.1641	0.0057	2305	p19-13	0.1651	0.0003	2355	p40-64	0.166	0.0006
2206	p178-147	0.1628	0.0242	2256	p138-13	0.1641	0.0059	2306	p71-30	0.1651	0.0007	2356	p47-76	0.166	0
2207	p130-100	0.1629	0.0981	2257	p53-130	0.1642	0.0838	2307	p153-18	0.1651	0.0031	2357	p17-76	0.1661	0
2208	p31-55	0.163	0.0014	2258	p37-186	0.1643	0.0004	2308	p153-19	0.1651	0.0031	2358	p49-42	0.1661	0.0009
2209	p14-93	0.1631	0.0003	2259	p44-84	0.1643	0.0022	2309	p42-82	0.1652	0	2359	p12-168	0.1662	0.0106
2210	p44-24	0.1631	0.0012	2260	p74-2	0.1643	0.0003	2310	p55-3	0.1652	0.0055	2360	p17-71	0.1662	0.0008
2211	p47-88	0.1631	0.0004	2261	p78-1	0.1643	0.0002	2311	p169-177	0.1652	0.004	2361	p20-120	0.1662	0.0454
2212	p105-37	0.1631	0.0196	2262	p155-173	0.1643	0.0318	2312	p181-50	0.1652	0.0002	2362	p40-181	0.1662	0.0002
2213	p170-176	0.1631	0.0302	2263	p176-101	0.1643	0.0055	2313	p45-45	0.1653	0	2363	p74-13	0.1662	0.0002
2214	p55-13	0.1632	0.0002	2264	p178-148	0.1643	0.0159	2314	p52-2	0.1653	0.0004	2364	p38-46	0.1663	0.0003
2215	p14-4	0.1633	0.0003	2265	p1-168	0.1644	0.0104	2315	p71-33	0.1653	0.0004	2365	p42-130	0.1663	0.0056
2216	p55-24	0.1633	0.0014	2266	p42-29	0.1644	0.0001	2316	p174-138	0.1653	0.0237	2366	p60-33	0.1663	0.006
2217	p55-27	0.1633	0.0035	2267	p48-168	0.1645	0.0106	2317	p19-44	0.1654	0.0002	2367	p71-51	0.1663	0.0004
2218	p57-55	0.1633	0	2268	p81-119	0.1645	0.0435	2318	p37-65	0.1654	0.001	2368	p153-118	0.1663	0.0415
2219	p72-65	0.1633	0.0002	2269	p107-175	0.1645	0.0029	2319	p60-76	0.1654	0.0007	2369	p14-48	0.1664	0.0006
2220	p177-12	0.1633	0.0058	2270	p32-55	0.1646	0.0015	2320	p74-79	0.1654	0.0002	2370	p70-50	0.1664	0.0003
2221	p180-10	0.1633	0.0034	2271	p37-179	0.1646	0.0033	2321	p78-24	0.1654	0.0003	2371	p73-45	0.1664	0.0003
2222	p12-2	0.1634	0.0001	2272	p46-35	0.1646	0.0066	2322	p124-163	0.1654	0.0478	2372	p76-35	0.1664	0.0057
2223	p42-158	0.1634	0.0111	2273	p86-19	0.1646	0	2323	p19-45	0.1655	0.0002	2373	p84-42	0.1664	0.0097
2224	p175-130	0.1634	0.08	2274	p153-50	0.1646	0.0043	2324	p34-165	0.1655	0.0033	2374	p87-4	0.1664	0.0063
2225	p21-78	0.1635	0.0003	2275	p175-111	0.1646	0.0241	2325	p38-48	0.1655	0.0003	2375	p170-123	0.1664	0.0076
2226	p33-76	0.1635	0.0001	2276	p2-137	0.1647	0.0062	2326	p73-127	0.1655	0.0923	2376	p65-24	0.1665	0.0002
2227	p73-4	0.1635	0.0001	2277	p14-13	0.1647	0.0004	2327	p86-18	0.1655	0	2377	p71-52	0.1665	0.0004
2228	p169-165	0.1635	0.0059	2278	p19-12	0.1647	0.0003	2328	p4-181	0.1656	0.0001	2378	p124-165	0.1665	0.0489
2229	p1-12	0.1636	0.0002	2279	p44-136	0.1647	0.0056	2329	p13-12	0.1656	0.0015	2379	p44-86	0.1666	0.0001
2230	p2-24	0.1636	0.0013	2280	p71-42	0.1647	0.0003	2330	p33-78	0.1656	0.0009	2380	p133-175	0.1666	0.0664
2231	p14-2	0.1636	0.0003	2281	p76-33	0.1647	0.0056	2331	p41-51	0.1656	0.0001	2381	p14-186	0.1667	0.0017
2232	p35-47	0.1636	0.0003	2282	p79-127	0.1647	0.0806	2332	p59-176	0.1656	0.0036	2382	p46-72	0.1667	0.0021
2233	p48-12	0.1636	0.0004	2283	p111-53	0.1647	0.0756	2333	p74-44	0.1656	0.0003	2383	p55-148	0.1667	0.0076
2234	p66-50	0.1636	0.0003	2284	p160-130	0.1647	0.0585	2334	p176-110	0.1656	0.0059	2384	p66-49	0.1667	0.0004
2235	p87-55	0.1636	0.0023	2285	p181-45	0.1647	0.0005	2335	p181-184	0.1656	0.0008	2385	p73-181	0.1667	0.0008
2236	p47-70	0.1637	0.0006	2286	p15-35	0.1648	0.0059	2336	p14-44	0.1657	0.0004	2386	p77-127	0.1667	0.0792
2237	p53-33	0.1637	0.0047	2287	p75-75	0.1648	0	2337	p15-34	0.1657	0.0002	2387	p82-34	0.1667	0.0007
2238	p87-35	0.1637	0.0057	2288	p124-172	0.1648	0.0459	2338	p19-72	0.1657	0.0015	2388	p30-3	0.1668	0.0068
2239	p154-166	0.1637	0.0033	2289	p130-123	0.1648	0.0848	2339	p37-66	0.1657	0.0001	2389	p65-91	0.1668	0.0013
2240	p1-44	0.1638	0.0001	2290	p49-7	0.1649	0.0001	2340	p72-175	0.1657	0.0467	2390	p115-140	0.1668	0.0014
2241	p32-15	0.1638	0.0003	2291	p71-49	0.1649	0.0006	2341	p79-44	0.1657	0	2391	p176-176	0.1668	0.0331
2242	p33-73	0.1638	0.0005	2292	p73-12	0.1649	0.0002	2342	p124-130	0.1657	0.0896	2392	p13-184	0.1669	0.0003
2243	p47-47	0.1638	0.0003	2293	p74-34	0.1649	0.0001	2343	p128-31	0.1657	0.2015	2393	p30-4	0.1669	0.0068
2244	p65-64	0.1638	0.0005	2294	p76-36	0.1649	0.0056	2344	p169-130	0.1657	0.0713	2394	p135-45	0.1669	0.0071
2245	p17-29	0.1639	0.0002	2295	p138-12	0.1649	0.0061	2345	p175-116	0.1657	0.0305	2395	p29-4	0.167	0.007
2246	p44-92	0.1639	0.0005	2296	p176-44	0.1649	0.0077	2346	p5-35	0.1658	0.0064	2396	p38-38	0.167	0.0001
2247	p71-98	0.1639	0.0002	2297	p52-3	0.165	0.0004	2347	p12-42	0.1658	0.0002	2397	p45-35	0.167	0.0053
2248	p76-78	0.1639	0.0009	2298	p55-33	0.165	0.0003	2348	p14-5	0.1658	0.0004	2398	p66-7	0.167	0.0007
2249	p79-2	0.1639	0	2299	p66-88	0.165	0.0001	2349	p14-7	0.1658	0.0004	2399	p130-64	0.167	0.0924
2250	p173-12	0.1639	0.0072	2300	p73-35	0.165	0.0054	2350	p34-83	0.1658	0.0002	2400	p135-44	0.167	0.0071

[図18]

図 18

No.	pX-Y	ΔE_{st}	f	No.	pX-Y	ΔE_{st}	f	No.	pX-Y	ΔE_{st}	f	No.	pX-Y	ΔE_{st}	f
2401	p89-170	0.1671	0.0015	2451	p73-48	0.168	0.0007	2501	p63-2	0.1691	0.0006	2551	p17-82	0.1702	0.0005
2402	p175-50	0.1671	0.0528	2452	p127-49	0.168	0.1295	2502	p72-127	0.1691	0.1011	2552	p19-4	0.1702	0.0065
2403	p41-1	0.1672	0.0003	2453	p135-13	0.168	0.0071	2503	p92-33	0.1691	0.0063	2553	p67-66	0.1702	0.0003
2404	p42-178	0.1672	0.0054	2454	p152-18	0.168	0.0028	2504	p163-5	0.1691	0.0046	2554	p179-150	0.1702	0.0126
2405	p47-7	0.1672	0.0004	2455	p29-33	0.1681	0.0065	2505	p170-137	0.1691	0.007	2555	p55-118	0.1703	0.0557
2406	p49-52	0.1672	0.0004	2456	p29-35	0.1681	0.0065	2506	p5-175	0.1692	0.0434	2556	p73-7	0.1703	0.0005
2407	p169-159	0.1672	0.0062	2457	p31-15	0.1681	0.0003	2507	p21-65	0.1692	0.005	2557	p76-3	0.1703	0.0003
2408	p17-66	0.1673	0.0001	2458	p57-34	0.1681	0.0016	2508	p44-76	0.1692	0.0001	2558	p78-93	0.1703	0.0001
2409	p18-33	0.1673	0.006	2459	p72-38	0.1681	0.0003	2509	p53-4	0.1692	0.0044	2559	p127-133	0.1703	0.1348
2410	p18-36	0.1673	0.006	2460	p173-172	0.1681	0.0316	2510	p182-182	0.1692	0.004	2560	p170-125	0.1703	0.0115
2411	p47-86	0.1673	0	2461	p24-44	0.1682	0.0002	2511	p5-179	0.1693	0.0028	2561	p175-114	0.1703	0.0253
2412	p74-72	0.1673	0.0001	2462	p152-19	0.1682	0.0028	2512	p44-163	0.1693	0.0035	2562	p176-34	0.1703	0.0282
2413	p13-13	0.1674	0.0014	2463	p64-174	0.1683	0.0034	2513	p47-71	0.1693	0.0008	2563	p5-65	0.1704	0.0005
2414	p18-42	0.1674	0.0001	2464	p172-15	0.1683	0.005	2514	p60-42	0.1693	0.0005	2564	p19-3	0.1704	0.0065
2415	p30-35	0.1674	0.0063	2465	p29-72	0.1684	0.0002	2515	p65-175	0.1693	0.0025	2565	p73-5	0.1704	0.0005
2416	p130-50	0.1674	0.0918	2466	p52-72	0.1684	0.0011	2516	p72-70	0.1693	0.0009	2566	p78-52	0.1704	0.0005
2417	p170-157	0.1674	0.0063	2467	p55-62	0.1684	0.0017	2517	p73-55	0.1693	0.0009	2567	p178-50	0.1704	0.026
2418	p20-130	0.1675	0.0657	2468	p171-179	0.1684	0.0171	2518	p14-63	0.1694	0.0009	2568	p31-71	0.1705	0.0004
2419	p24-13	0.1675	0.0003	2469	p18-35	0.1685	0.006	2519	p31-14	0.1694	0.0003	2569	p33-3	0.1705	0.0002
2420	p30-36	0.1675	0.0063	2470	p36-168	0.1685	0.0109	2520	p64-138	0.1694	0.0168	2570	p73-100	0.1705	0.0003
2421	p37-174	0.1675	0.0031	2471	p127-69	0.1685	0.1476	2521	p128-87	0.1694	0.2072	2571	p78-73	0.1705	0.0004
2422	p40-34	0.1675	0.0039	2472	p174-135	0.1685	0.0051	2522	p164-4	0.1694	0.0047	2572	p86-2	0.1705	0
2423	p55-23	0.1675	0.0016	2473	p175-12	0.1685	0.047	2523	p5-72	0.1695	0.0017	2573	p86-3	0.1705	0
2424	p154-182	0.1675	0.0066	2474	p4-45	0.1686	0.0014	2524	p23-168	0.1696	0.0115	2574	p176-167	0.1705	0.0314
2425	p182-157	0.1675	0.0041	2475	p14-66	0.1686	0.0003	2525	p80-16	0.1696	0.0003	2575	p178-158	0.1705	0.0293
2426	p3-44	0.1676	0.0001	2476	p34-24	0.1686	0	2526	p127-30	0.1696	0.1482	2576	p40-12	0.1706	0.0017
2427	p6-168	0.1676	0.011	2477	p37-35	0.1686	0.0069	2527	p157-166	0.1696	0.0039	2577	p100-168	0.1706	0.0137
2428	p13-181	0.1676	0.0001	2478	p127-106	0.1686	0.1576	2528	p16-14	0.1697	0.0008	2578	p125-13	0.1706	0.0103
2429	p74-186	0.1676	0.0008	2479	p4-44	0.1687	0.0014	2529	p29-2	0.1697	0.0004	2579	p37-181	0.1707	0.0001
2430	p90-171	0.1677	0	2480	p10-168	0.1687	0.0122	2530	p46-78	0.1697	0.0034	2580	p72-64	0.1707	0.0004
2431	p130-66	0.1677	0.0892	2481	p12-13	0.1687	0.0005	2531	p49-48	0.1697	0.0001	2581	p78-51	0.1707	0.0005
2432	p135-12	0.1677	0.0071	2482	p21-4	0.1687	0.0071	2532	p67-168	0.1697	0.0117	2582	p125-12	0.1707	0.0103
2433	p185-20	0.1677	0.0437	2483	p40-45	0.1687	0.0018	2533	p86-4	0.1697	0	2583	p127-127	0.1707	0.1516
2434	p186-20	0.1677	0.0437	2484	p67-45	0.1687	0.0008	2534	p86-34	0.1697	0.0002	2584	p176-161	0.1707	0.0297
2435	p9-2	0.1679	0.0002	2485	p92-35	0.1687	0.0062	2535	p110-182	0.1697	0.0017	2585	p17-65	0.1708	0
2436	p42-30	0.1679	0	2486	p40-42	0.1688	0.0001	2536	p173-149	0.1697	0.0142	2586	p23-65	0.1708	0.0003
2437	p67-44	0.1679	0.0008	2487	p44-162	0.1688	0.0035	2537	p16-16	0.1698	0.0008	2587	p55-185	0.1708	0.0066
2438	p72-37	0.1679	0.0003	2488	p112-175	0.1688	0.0038	2538	p44-164	0.1698	0.0034	2588	p79-74	0.1708	0.0004
2439	p76-4	0.1679	0.0066	2489	p169-179	0.1688	0.0054	2539	p59-127	0.1698	0.0608	2589	p178-146	0.1708	0.0202
2440	p125-174	0.1679	0.0105	2490	p7-65	0.1689	0.0003	2540	p79-13	0.1698	0	2590	p30-2	0.1709	0.0003
2441	p126-75	0.1679	0.0575	2491	p16-15	0.1689	0.0007	2541	p80-14	0.1698	0.0003	2591	p44-165	0.1709	0.0036
2442	p184-45	0.1679	0.0008	2492	p24-12	0.1689	0.0003	2542	p47-166	0.1699	0.0013	2592	p58-12	0.1709	0.0004
2443	p3-45	0.168	0.0001	2493	p92-36	0.1689	0.0063	2543	p80-15	0.1699	0.0003	2593	p70-65	0.1709	0.0007
2444	p5-186	0.168	0.0002	2494	p14-88	0.169	0.0006	2544	p18-4	0.17	0.0064	2594	p73-184	0.1709	0.0008
2445	p24-45	0.168	0.0002	2495	p41-38	0.169	0.0017	2545	p44-135	0.17	0.0056	2595	p78-88	0.1709	0.0007
2446	p29-36	0.168	0.0065	2496	p70-168	0.169	0.0118	2546	p83-33	0.17	0.0067	2596	p153-53	0.1709	0.0033
2447	p31-16	0.168	0.0003	2497	p77-71	0.169	0.0002	2547	p86-73	0.17	0.0005	2597	p170-156	0.1709	0.0072
2448	p71-29	0.168	0.0007	2498	p14-49	0.1691	0.0007	2548	p176-165	0.17	0.0355	2598	p175-49	0.1709	0.0516
2449	p73-46	0.168	0.0007	2499	p24-4	0.1691	0.0078	2549	p71-82	0.1701	0.0008	2599	p175-115	0.1709	0.0265
2450	p73-47	0.168	0.0007	2500	p30-78	0.1691	0.002	2550	p155-130	0.1701	0.0629	2600	p15-4	0.171	0.0071

[図19]

図 19

No.	pX-Y	ΔE_{st}	f	No.	pX-Y	ΔE_{st}	f	No.	pX-Y	ΔE_{st}	f	No.	pX-Y	ΔE_{st}	f
2601	p42-124	0.171	0.0079	2651	p128-53	0.1718	0.1941	2701	p76-127	0.1725	0.0872	2751	p171-9	0.1733	0.0027
2602	p50-65	0.171	0.0012	2652	p168-87	0.1718	0.0093	2702	p79-73	0.1725	0.0001	2752	p176-146	0.1733	0.0363
2603	p51-65	0.171	0.0012	2653	p174-155	0.1718	0.0202	2703	p83-65	0.1725	0.0003	2753	p176-166	0.1733	0.0341
2604	p52-33	0.171	0.0065	2654	p4-13	0.1719	0.0015	2704	p177-138	0.1725	0.0165	2754	p9-127	0.1734	0.0914
2605	p22-126	0.1711	0.0855	2655	p28-127	0.1719	0.1422	2705	p178-130	0.1725	0.0132	2755	p21-34	0.1734	0.0004
2606	p45-180	0.1711	0.0004	2656	p34-17	0.1719	0.0007	2706	p41-62	0.1726	0.0001	2756	p24-33	0.1734	0.0075
2607	p48-4	0.1711	0.0064	2657	p72-23	0.1719	0.0006	2707	p57-80	0.1726	0	2757	p67-12	0.1734	0.0009
2608	p51-168	0.1711	0.0119	2658	p130-11	0.1719	0.0845	2708	p69-4	0.1726	0.0067	2758	p72-48	0.1734	0.0009
2609	p67-64	0.1711	0.0003	2659	p160-178	0.1719	0.0377	2709	p88-42	0.1726	0.0002	2759	p74-53	0.1734	0.0001
2610	p74-42	0.1711	0.0003	2660	p4-168	0.172	0.0121	2710	p130-115	0.1726	0.092	2760	p105-49	0.1734	0.0233
2611	p87-65	0.1711	0.0045	2661	p34-163	0.172	0.0075	2711	p47-19	0.1727	0.0006	2761	p159-34	0.1734	0.0058
2612	p88-44	0.1711	0.0001	2662	p55-4	0.172	0.0057	2712	p63-33	0.1727	0.0066	2762	p17-79	0.1735	0.0003
2613	p178-70	0.1711	0.0297	2663	p71-86	0.172	0.0005	2713	p71-4	0.1727	0.0002	2763	p41-161	0.1735	0.0029
2614	p178-92	0.1711	0.0204	2664	p170-150	0.172	0.0145	2714	p130-170	0.1727	0.0813	2764	p42-1	0.1735	0.0006
2615	p10-65	0.1712	0.0008	2665	p12-3	0.1721	0.0002	2715	p49-23	0.1728	0.0002	2765	p42-151	0.1735	0.0157
2616	p88-45	0.1712	0.0001	2666	p13-168	0.1721	0.0116	2716	p71-3	0.1728	0.0002	2766	p45-1	0.1735	0.0003
2617	p21-73	0.1713	0.0002	2667	p17-14	0.1721	0.0008	2717	p87-168	0.1728	0.01	2767	p60-2	0.1735	0.0003
2618	p92-34	0.1713	0.0004	2668	p52-35	0.1721	0.0062	2718	p105-136	0.1728	0.0222	2768	p169-173	0.1735	0.0066
2619	p17-15	0.1714	0.0008	2669	p55-69	0.1721	0.0001	2719	p15-42	0.1729	0.0001	2769	p170-84	0.1735	0.0105
2620	p21-42	0.1714	0.0005	2670	p58-33	0.1721	0.0065	2720	p41-12	0.1729	0.0007	2770	p24-35	0.1736	0.0076
2621	p37-177	0.1714	0.003	2671	p173-85	0.1721	0.0049	2721	p44-168	0.1729	0.0105	2771	p178-90	0.1736	0.026
2622	p88-13	0.1714	0.0001	2672	p12-35	0.1722	0.0058	2722	p52-13	0.1729	0.0002	2772	p178-109	0.1736	0.0077
2623	p130-174	0.1714	0.0735	2673	p49-153	0.1722	0.0113	2723	p64-49	0.1729	0	2773	p9-33	0.1737	0.0059
2624	p167-3	0.1714	0.0058	2674	p67-13	0.1722	0.0009	2724	p64-179	0.1729	0.0049	2774	p9-35	0.1737	0.0059
2625	p167-4	0.1714	0.0058	2675	p72-177	0.1722	0.0047	2725	p174-91	0.1729	0.0033	2775	p52-12	0.1737	0.0001
2626	p178-1	0.1714	0.0241	2676	p81-185	0.1722	0.0353	2726	p4-12	0.173	0.0016	2776	p72-4	0.1737	0.0062
2627	p17-16	0.1715	0.0008	2677	p82-127	0.1722	0.1014	2727	p41-72	0.173	0.0003	2777	p127-44	0.1737	0.1457
2628	p48-3	0.1715	0.0067	2678	p103-183	0.1722	0.0019	2728	p45-69	0.173	0.0001	2778	p167-43	0.1737	0.0065
2629	p50-168	0.1715	0.012	2679	p12-33	0.1723	0.0058	2729	p77-55	0.173	0.0011	2779	p9-44	0.1738	0.0001
2630	p55-82	0.1715	0.0018	2680	p47-17	0.1723	0.0006	2730	p100-6	0.173	0.0032	2780	p136-13	0.1738	0.013
2631	p113-183	0.1715	0.0019	2681	p55-176	0.1723	0.0035	2731	p44-151	0.1731	0.0093	2781	p152-12	0.1738	0.0059
2632	p166-130	0.1715	0.0782	2682	p72-62	0.1723	0.0006	2732	p45-43	0.1731	0.0004	2782	p170-11	0.1738	0.0107
2633	p171-131	0.1715	0.0549	2683	p73-1	0.1723	0.0007	2733	p73-66	0.1731	0.0004	2783	p176-107	0.1738	0.007
2634	p34-40	0.1716	0.0018	2684	p86-17	0.1723	0.0001	2734	p130-61	0.1731	0.0898	2784	p9-13	0.1739	0.0001
2635	p44-155	0.1716	0.0081	2685	p130-34	0.1723	0.0919	2735	p2-175	0.1732	0.0474	2785	p38-6	0.1739	0.0004
2636	p45-175	0.1716	0.0481	2686	p170-146	0.1723	0.0043	2736	p9-3	0.1732	0.0063	2786	p84-2	0.1739	0.0101
2637	p70-4	0.1716	0.0065	2687	p12-4	0.1724	0.0002	2737	p9-4	0.1732	0.0063	2787	p9-12	0.174	0.0001
2638	p73-88	0.1716	0.0006	2688	p16-55	0.1724	0.0018	2738	p17-46	0.1732	0.0005	2788	p32-71	0.174	0.0004
2639	p169-90	0.1716	0.0044	2689	p19-35	0.1724	0.0062	2739	p43-12	0.1732	0.0001	2789	p145-34	0.174	0.0045
2640	p16-34	0.1717	0.0002	2690	p19-36	0.1724	0.0063	2740	p65-168	0.1732	0.0055	2790	p12-36	0.1741	0.0061
2641	p17-181	0.1717	0.0001	2691	p29-78	0.1724	0.0022	2741	p150-51	0.1732	0.0028	2791	p14-64	0.1741	0.0005
2642	p55-70	0.1717	0.0012	2692	p38-39	0.1724	0.0002	2742	p175-89	0.1732	0.0367	2792	p16-78	0.1741	0.0002
2643	p72-35	0.1717	0.0063	2693	p169-123	0.1724	0.0065	2743	p178-91	0.1732	0.0195	2793	p101-182	0.1741	0.0018
2644	p73-77	0.1717	0	2694	p183-35	0.1724	0.0057	2744	p185-21	0.1732	0.0525	2794	p181-13	0.1741	0.0001
2645	p79-42	0.1717	0	2695	p19-33	0.1725	0.0062	2745	p186-21	0.1732	0.0525	2795	p21-127	0.1742	0.0342
2646	p150-117	0.1717	0.0399	2696	p28-65	0.1725	0.0045	2746	p40-177	0.1733	0.0039	2796	p68-78	0.1742	0.0053
2647	p14-50	0.1718	0.0008	2697	p42-78	0.1725	0.001	2747	p48-72	0.1733	0.0019	2797	p71-12	0.1742	0.0003
2648	p44-15	0.1718	0.0009	2698	p60-4	0.1725	0.0074	2748	p123-12	0.1733	0.011	2798	p1-36	0.1743	0.0061
2649	p72-33	0.1718	0.0063	2699	p72-69	0.1725	0.0008	2749	p123-13	0.1733	0.011	2799	p33-47	0.1743	0.0053
2650	p88-12	0.1718	0.0001	2700	p73-24	0.1725	0.0007	2750	p169-12	0.1733	0.0081	2800	p49-35	0.1743	0.0064

[図20]

図 20

No.	pX-Y	ΔE_{st}	f	No.	pX-Y	ΔE_{st}	f	No.	pX-Y	ΔE_{st}	f	No.	pX-Y	ΔE_{st}	f
2801	p175-104	0.1743	0.0222	2851	p21-50	0.1753	0.0001	2901	p18-2	0.1759	0.0003	2951	p87-78	0.1766	0.0007
2802	p73-63	0.1744	0.0011	2852	p28-13	0.1753	0.0015	2902	p66-125	0.1759	0.007	2952	p175-134	0.1766	0.0272
2803	p17-47	0.1745	0.0005	2853	p52-45	0.1753	0.0002	2903	p163-131	0.1759	0.0779	2953	p175-161	0.1766	0.0527
2804	p44-137	0.1745	0.0058	2854	p73-65	0.1753	0.0002	2904	p180-19	0.1759	0.006	2954	p178-24	0.1766	0.0313
2805	p55-2	0.1745	0.0017	2855	p88-36	0.1753	0.005	2905	p2-79	0.176	0.0002	2955	p3-35	0.1767	0.0059
2806	p72-172	0.1745	0.0041	2856	p164-130	0.1753	0.0781	2906	p17-50	0.176	0.0003	2956	p83-49	0.1767	0.0001
2807	p78-33	0.1745	0.0063	2857	p17-127	0.1754	0.0959	2907	p72-68	0.176	0.0015	2957	p69-34	0.1767	0.0065
2808	p82-2	0.1745	0.0009	2858	p19-65	0.1754	0.0003	2908	p83-4	0.176	0.0003	2958	p74-95	0.1767	0.0004
2809	p120-98	0.1745	0.0986	2859	p32-14	0.1754	0.0004	2909	p132-9	0.176	0.0032	2959	p156-166	0.1767	0.005
2810	p173-19	0.1745	0.0013	2860	p36-44	0.1754	0.0003	2910	p150-6	0.176	0.0075	2960	p30-127	0.1768	0.0958
2811	p1-33	0.1746	0.0062	2861	p49-37	0.1754	0.0002	2911	p10-35	0.1761	0.0075	2961	p53-69	0.1768	0.0043
2812	p21-16	0.1746	0.0003	2862	p50-33	0.1754	0.007	2912	p70-33	0.1761	0.0063	2962	p66-150	0.1768	0.0123
2813	p48-35	0.1746	0.0065	2863	p51-33	0.1754	0.007	2913	p130-168	0.1761	0.0021	2963	p144-175	0.1768	0.0354
2814	p78-62	0.1746	0.0004	2864	p62-184	0.1754	0.0001	2914	p178-157	0.1761	0.0278	2964	p46-184	0.1769	0.0025
2815	p82-33	0.1746	0.0068	2865	p71-53	0.1754	0.0002	2915	p1-65	0.1762	0.0002	2965	p130-179	0.1769	0.0905
2816	p82-35	0.1746	0.0068	2866	p82-3	0.1754	0.0009	2916	p12-127	0.1762	0.0964	2966	p173-23	0.1769	0.023
2817	p83-35	0.1746	0.006	2867	p88-4	0.1754	0.0052	2917	p44-158	0.1762	0.008	2967	p179-125	0.1769	0.0087
2818	p1-35	0.1747	0.0062	2868	p17-64	0.1755	0.0001	2918	p45-23	0.1762	0.0009	2968	p3-33	0.177	0.006
2819	p63-4	0.1747	0.0074	2869	p130-133	0.1755	0.0967	2919	p45-44	0.1762	0.0003	2969	p38-15	0.177	0.0018
2820	p76-168	0.1747	0.0105	2870	p7-184	0.1756	0.0001	2920	p66-48	0.1762	0.0007	2970	p42-118	0.177	0.0066
2821	p82-36	0.1747	0.0068	2871	p14-24	0.1756	0.0009	2921	p175-101	0.1762	0.0236	2971	p55-44	0.177	0.0017
2822	p71-181	0.1748	0.0008	2872	p18-3	0.1756	0.0003	2922	p1-1	0.1763	0	2972	p55-139	0.177	0.0104
2823	p72-15	0.1748	0.0006	2873	p24-127	0.1756	0.1132	2923	p34-72	0.1763	0.0027	2973	p86-12	0.177	0
2824	p34-154	0.1749	0.0112	2874	p47-150	0.1756	0.0061	2924	p55-152	0.1763	0.0115	2974	p34-172	0.1771	0.0115
2825	p48-36	0.1749	0.0065	2875	p49-174	0.1756	0.0036	2925	p72-71	0.1763	0.0006	2975	p55-42	0.1771	0
2826	p50-4	0.1749	0.0075	2876	p175-133	0.1756	0.0294	2926	p72-174	0.1763	0.003	2976	p83-3	0.1771	0.0004
2827	p51-4	0.1749	0.0075	2877	p5-78	0.1757	0.0027	2927	p175-110	0.1763	0.0238	2977	p152-16	0.1771	0.0033
2828	p79-34	0.1749	0	2878	p6-35	0.1757	0.0061	2928	p3-127	0.1764	0.0974	2978	p10-181	0.1772	0.0001
2829	p15-127	0.175	0.0881	2879	p7-178	0.1757	0.0007	2929	p32-34	0.1764	0.0003	2979	p18-127	0.1772	0.0933
2830	p35-65	0.175	0.0004	2880	p10-33	0.1757	0.0075	2930	p37-50	0.1764	0.0004	2980	p29-127	0.1772	0.0984
2831	p48-33	0.175	0.0065	2881	p32-16	0.1757	0.0004	2931	p42-86	0.1764	0.0001	2981	p51-181	0.1772	0
2832	p64-50	0.175	0.0006	2882	p45-88	0.1757	0.0002	2932	p178-129	0.1764	0.0213	2982	p24-65	0.1773	0.0006
2833	p79-33	0.175	0.0052	2883	p55-65	0.1757	0.0018	2933	p5-181	0.1765	0.0001	2983	p47-79	0.1773	0.0004
2834	p165-131	0.175	0.0776	2884	p63-125	0.1757	0.0973	2934	p16-74	0.1765	0.0007	2984	p55-37	0.1773	0.0008
2835	p170-61	0.175	0.0163	2885	p66-46	0.1757	0.0007	2935	p18-78	0.1765	0.002	2985	p55-86	0.1773	0.0012
2836	p179-6	0.175	0.0045	2886	p70-184	0.1757	0.0003	2936	p49-62	0.1765	0.0003	2986	p64-172	0.1773	0.0074
2837	p2-15	0.1751	0.0007	2887	p137-34	0.1757	0.0081	2937	p50-35	0.1765	0.0071	2987	p71-47	0.1773	0.0008
2838	p33-4	0.1751	0.0059	2888	p14-1	0.1758	0.0009	2938	p50-184	0.1765	0.0004	2988	p85-55	0.1773	0.0003
2839	p42-61	0.1751	0.016	2889	p14-171	0.1758	0.0028	2939	p51-35	0.1765	0.0071	2989	p5-177	0.1774	0.0027
2840	p67-65	0.1751	0.0008	2890	p38-37	0.1758	0.0002	2940	p60-69	0.1765	0.0057	2990	p29-13	0.1774	0.0002
2841	p71-45	0.1751	0.0004	2891	p38-47	0.1758	0	2941	p152-14	0.1765	0.0033	2991	p33-50	0.1774	0.0001
2842	p79-35	0.1751	0.0053	2892	p72-7	0.1758	0.0006	2942	p162-131	0.1765	0.0773	2992	p130-24	0.1774	0.1007
2843	p52-44	0.1752	0.0002	2893	p73-93	0.1758	0.0003	2943	p169-154	0.1765	0.0069	2993	p131-10	0.1774	0.0039
2844	p58-72	0.1752	0.0003	2894	p83-2	0.1758	0.0003	2944	p170-139	0.1765	0.004	2994	p169-13	0.1774	0.0056
2845	p72-14	0.1752	0.0006	2895	p125-7	0.1758	0.0157	2945	p6-33	0.1766	0.0065	2995	p37-172	0.1775	0.0038
2846	p82-4	0.1752	0.0009	2896	p150-7	0.1758	0.0075	2946	p37-64	0.1766	0.0002	2996	p39-35	0.1775	0.0064
2847	p84-44	0.1752	0.0083	2897	p169-91	0.1758	0.0054	2947	p58-45	0.1766	0.0004	2997	p42-24	0.1775	0.0015
2848	p88-33	0.1752	0.005	2898	p2-78	0.1759	0.0026	2948	p58-57	0.1766	0.0007	2998	p42-73	0.1775	0.001
2849	p1-24	0.1753	0	2899	p7-181	0.1759	0.0001	2949	p69-35	0.1766	0.0065	2999	p56-131	0.1775	0.0537
2850	p2-68	0.1753	0.0013	2900	p10-36	0.1759	0.0075	2950	p86-78	0.1766	0.001	3000	p64-178	0.1775	0.0039

[図21]

図 21

No.	pX-Y	ΔE_{st}	f	No.	pX-Y	ΔE_{st}	f	No.	pX-Y	ΔE_{st}	f	No.	pX-Y	ΔE_{st}	f
3001	p65-72	0.1775	0.0004	3051	p146-166	0.1784	0.0026	3101	p71-7	0.1792	0.0006	3151	p6-181	0.1799	0.0001
3002	p71-46	0.1775	0.0008	3052	p153-98	0.1784	0.0038	3102	p74-50	0.1792	0.0005	3152	p18-30	0.1799	0
3003	p78-173	0.1775	0.0023	3053	p6-184	0.1785	0.0001	3103	p146-176	0.1792	0.0295	3153	p49-78	0.1799	0.0021
3004	p78-176	0.1775	0.0024	3054	p12-44	0.1785	0.0008	3104	p161-29	0.1792	0.0069	3154	p58-125	0.1799	0.0391
3005	p86-13	0.1775	0	3055	p17-7	0.1785	0.0002	3105	p2-18	0.1793	0.0009	3155	p73-68	0.1799	0.0011
3006	p102-183	0.1775	0.0019	3056	p72-40	0.1785	0.0006	3106	p5-184	0.1793	0.0021	3156	p76-72	0.1799	0.0001
3007	p161-137	0.1775	0.0753	3057	p161-179	0.1785	0.0342	3107	p49-177	0.1793	0.0034	3157	p86-42	0.1799	0
3008	p169-170	0.1775	0.0071	3058	p168-12	0.1785	0.0122	3108	p87-34	0.1793	0.0004	3158	p159-130	0.1799	0.0734
3009	p25-4	0.1776	0.0046	3059	p169-152	0.1785	0.0142	3109	p122-94	0.1793	0.0872	3159	p161-19	0.1799	0.0054
3010	p15-65	0.1777	0.0056	3060	p21-14	0.1786	0.0003	3110	p153-46	0.1793	0.009	3160	p168-40	0.1799	0.0141
3011	p23-35	0.1777	0.0068	3061	p130-166	0.1786	0.0849	3111	p27-4	0.1794	0.0062	3161	p173-137	0.1799	0.0254
3012	p39-33	0.1777	0.0065	3062	p58-4	0.1787	0.0081	3112	p77-34	0.1794	0.0001	3162	p174-3	0.1799	0.0089
3013	p45-100	0.1777	0.001	3063	p76-45	0.1787	0.0002	3113	p27-2	0.1795	0.0062	3163	p179-51	0.1799	0.005
3014	p150-14	0.1777	0.0033	3064	p124-138	0.1787	0.0553	3114	p42-76	0.1795	0.0002	3164	p30-44	0.18	0.0002
3015	p176-145	0.1777	0.025	3065	p36-33	0.1788	0.0067	3115	p55-83	0.1795	0.0023	3165	p40-152	0.18	0.0184
3016	p9-72	0.1778	0.001	3066	p36-35	0.1788	0.0067	3116	p57-2	0.1795	0.0016	3166	p44-71	0.18	0.0012
3017	p25-3	0.1778	0.0046	3067	p76-13	0.1788	0.0002	3117	p62-33	0.1795	0.0066	3167	p64-173	0.18	0.0021
3018	p33-79	0.1778	0.0007	3068	p80-71	0.1788	0.0002	3118	p79-4	0.1795	0.006	3168	p65-12	0.18	0.0009
3019	p74-49	0.1778	0.0004	3069	p148-166	0.1788	0.003	3119	p127-90	0.1795	0.1597	3169	p70-127	0.18	0.1108
3020	p105-53	0.1778	0.0353	3070	p18-72	0.1789	0.0002	3120	p154-34	0.1795	0.0062	3170	p84-13	0.18	0.0085
3021	p105-183	0.1778	0.0018	3071	p41-30	0.1789	0.0068	3121	p178-149	0.1795	0.0192	3171	p174-44	0.18	0.0008
3022	p7-35	0.1779	0.0066	3072	p44-175	0.1789	0.0577	3122	p181-42	0.1795	0.0001	3172	p17-48	0.1801	0.0003
3023	p23-33	0.1779	0.0068	3073	p68-4	0.1789	0.001	3123	p14-82	0.1796	0.0011	3173	p30-13	0.1801	0.0002
3024	p23-181	0.1779	0.0001	3074	p86-36	0.1789	0.0042	3124	p37-175	0.1796	0.0456	3174	p30-45	0.1801	0.0002
3025	p43-33	0.1779	0.0069	3075	p120-55	0.1789	0.033	3125	p38-35	0.1796	0.0061	3175	p34-157	0.1801	0.0106
3026	p44-79	0.1779	0.0004	3076	p159-176	0.1789	0.0395	3126	p38-72	0.1796	0.001	3176	p41-17	0.1801	0.0003
3027	p60-125	0.1779	0.0914	3077	p175-173	0.1789	0.0443	3127	p71-5	0.1796	0.0006	3177	p84-12	0.1801	0.0085
3028	p73-38	0.1779	0.0006	3078	p179-3	0.1789	0.0082	3128	p71-6	0.1796	0.0006	3178	p145-176	0.1801	0.0267
3029	p178-145	0.1779	0.0204	3079	p5-66	0.179	0	3129	p82-78	0.1796	0.0025	3179	p41-18	0.1802	0.0003
3030	p7-36	0.178	0.0066	3080	p12-12	0.179	0.0009	3130	p90-130	0.1796	0.0713	3180	p41-19	0.1802	0.0003
3031	p9-45	0.178	0.0001	3081	p33-16	0.179	0.0009	3131	p130-138	0.1796	0.0844	3181	p17-55	0.1803	0.0019
3032	p16-42	0.178	0.0001	3082	p46-186	0.179	0.0002	3132	p176-164	0.1796	0.0336	3182	p46-127	0.1803	0.1013
3033	p25-2	0.178	0.0046	3083	p62-166	0.179	0.013	3133	p10-127	0.1797	0.115	3183	p55-9	0.1803	0.0005
3034	p73-39	0.178	0.0006	3084	p71-184	0.179	0.0009	3134	p19-184	0.1797	0.0004	3184	p66-174	0.1803	0.0023
3035	p182-4	0.178	0.0004	3085	p128-135	0.179	0.2236	3135	p47-83	0.1797	0.0007	3185	p73-87	0.1803	0.0001
3036	p7-33	0.1781	0.0066	3086	p2-171	0.1791	0.0053	3136	p49-17	0.1797	0.0006	3186	p103-75	0.1803	0
3037	p43-35	0.1781	0.0069	3087	p27-3	0.1791	0.0062	3137	p71-88	0.1797	0.0006	3187	p150-130	0.1803	0.0517
3038	p73-37	0.1781	0.0006	3088	p29-44	0.1791	0.0002	3138	p175-3	0.1797	0.0076	3188	p182-122	0.1803	0.0119
3039	p123-170	0.1781	0.0106	3089	p29-45	0.1791	0.0002	3139	p17-100	0.1798	0.0006	3189	p3-65	0.1804	0.0001
3040	p33-71	0.1782	0.0008	3090	p33-14	0.1791	0.0009	3140	p39-181	0.1798	0	3190	p46-34	0.1804	0.0067
3041	p104-183	0.1782	0.002	3091	p42-35	0.1791	0.0071	3141	p57-4	0.1798	0.0016	3191	p73-70	0.1804	0.0011
3042	p147-166	0.1782	0.003	3092	p62-181	0.1791	0	3142	p62-34	0.1798	0.0066	3192	p74-76	0.1804	0.0005
3043	p158-130	0.1782	0.0749	3093	p86-35	0.1791	0.0042	3143	p67-59	0.1798	0.0005	3193	p89-130	0.1804	0.0685
3044	p14-63	0.1783	0.0009	3094	p66-127	0.1791	0.0949	3144	p78-63	0.1798	0.0004	3194	p107-75	0.1804	0
3045	p45-62	0.1783	0.0011	3095	p124-109	0.1791	0.0549	3145	p78-80	0.1798	0.0003	3195	p138-3	0.1804	0.0074
3046	p55-78	0.1783	0.0006	3096	p165-176	0.1791	0.0353	3146	p146-108	0.1798	0.0003	3196	p34-175	0.1805	0.0449
3047	p86-44	0.1783	0	3097	p170-149	0.1791	0.0044	3147	p150-12	0.1798	0.0066	3197	p46-52	0.1805	0.0005
3048	p53-2	0.1784	0.0001	3098	p29-12	0.1792	0.0002	3148	p161-20	0.1798	0.0054	3198	p49-127	0.1805	0.1127
3049	p72-41	0.1784	0.0006	3099	p32-78	0.1792	0.0003	3149	p161-21	0.1798	0.0054	3199	p74-3	0.1805	0.0001
3050	p127-77	0.1784	0.0995	3100	p45-173	0.1792	0.0021	3150	p177-37	0.1798	0.0041	3200	p74-51	0.1805	0.0003

[図22]

図 22

No.	pX-Y	ΔE_{st}	f	No.	pX-Y	ΔE_{st}	f	No.	pX-Y	ΔE_{st}	f	No.	pX-Y	ΔE_{st}	f
3201	p74-52	0.1805	0.0003	3251	p80-78	0.1812	0.0001	3301	p50-127	0.1819	0.1112	3351	p173-36	0.1827	0.0073
3202	p179-30	0.1805	0.0067	3252	p110-73	0.1812	0	3302	p51-127	0.1819	0.1112	3352	p2-168	0.1828	0.0113
3203	p14-6	0.1806	0.0009	3253	p126-99	0.1812	0.0668	3303	p77-78	0.1819	0.0001	3353	p47-74	0.1828	0.0008
3204	p14-41	0.1806	0.0007	3254	p165-3	0.1812	0.0067	3304	p152-165	0.1819	0.0162	3354	p71-1	0.1828	0.0008
3205	p34-161	0.1806	0.0056	3255	p176-83	0.1812	0.0353	3305	p2-62	0.182	0.0007	3355	p78-47	0.1828	0.0004
3206	p53-71	0.1806	0.0001	3256	p24-184	0.1813	0.0002	3306	p31-78	0.182	0.0003	3356	p150-44	0.1828	0.0062
3207	p67-33	0.1806	0.007	3257	p51-43	0.1813	0.0009	3307	p65-166	0.182	0.0039	3357	p178-115	0.1828	0.0076
3208	p143-175	0.1806	0.0358	3258	p52-127	0.1813	0.1019	3308	p69-78	0.182	0.0056	3358	p22-55	0.1829	0.0002
3209	p153-131	0.1806	0.0549	3259	p53-14	0.1813	0.0002	3309	p83-42	0.182	0.0002	3359	p33-24	0.1829	0.0061
3210	p38-70	0.1807	0.0001	3260	p53-44	0.1813	0	3310	p143-177	0.182	0.0095	3360	p43-127	0.1829	0.1061
3211	p49-19	0.1807	0.0005	3261	p66-177	0.1813	0.0033	3311	p173-35	0.182	0.0046	3361	p73-69	0.1829	0.001
3212	p53-78	0.1807	0.0006	3262	p177-3	0.1813	0.008	3312	p24-181	0.1821	0	3362	p162-176	0.1829	0.0353
3213	p55-17	0.1807	0.0011	3263	p28-35	0.1814	0.0112	3313	p43-45	0.1821	0	3363	p163-175	0.1829	0.0505
3214	p112-75	0.1807	0	3264	p34-23	0.1814	0.0012	3314	p53-46	0.1821	0.0014	3364	p171-50	0.1829	0.0025
3215	p116-75	0.1807	0.0001	3265	p47-14	0.1814	0.0019	3315	p60-166	0.1821	0.0097	3365	p175-117	0.1829	0.0348
3216	p178-35	0.1807	0.0048	3266	p60-14	0.1814	0.0012	3316	p137-12	0.1821	0.0165	3366	p34-82	0.183	0.0002
3217	p14-40	0.1808	0.0007	3267	p73-31	0.1814	0.0001	3317	p21-2	0.1822	0.0002	3367	p34-156	0.183	0.0196
3218	p47-152	0.1808	0.007	3268	p82-42	0.1814	0.0008	3318	p55-88	0.1822	0.0012	3368	p62-125	0.183	0.1086
3219	p72-43	0.1808	0.0008	3269	p28-36	0.1815	0.0113	3319	p60-44	0.1822	0.0002	3369	p65-170	0.183	0.0036
3220	p73-32	0.1808	0.0001	3270	p34-150	0.1815	0.0051	3320	p83-36	0.1822	0.0056	3370	p76-16	0.183	0.0017
3221	p75-55	0.1808	0.0004	3271	p40-175	0.1815	0.0436	3321	p164-175	0.1822	0.0503	3371	p78-46	0.183	0.0004
3222	p134-152	0.1808	0.001	3272	p86-45	0.1815	0.0003	3322	p176-154	0.1822	0.0343	3372	p111-75	0.183	0
3223	p137-44	0.1808	0.0168	3273	p101-75	0.1815	0	3323	p19-78	0.1823	0.0027	3373	p117-175	0.183	0.0185
3224	p152-15	0.1808	0.0034	3274	p134-75	0.1815	0	3324	p47-176	0.1823	0.0017	3374	p40-173	0.1831	0.0024
3225	p1-184	0.1809	0.0002	3275	p4-33	0.1816	0.0075	3325	p63-13	0.1823	0.0005	3375	p45-65	0.1831	0
3226	p38-33	0.1809	0.0068	3276	p36-127	0.1816	0.1042	3326	p66-33	0.1823	0.0072	3376	p67-37	0.1831	0.0015
3227	p42-159	0.1809	0.0097	3277	p44-23	0.1816	0.0005	3327	p130-90	0.1823	0.0878	3377	p86-71	0.1831	0.0011
3228	p67-35	0.1809	0.007	3278	p45-72	0.1816	0.0004	3328	p137-13	0.1823	0.0165	3378	p91-130	0.1831	0.0714
3229	p102-76	0.1809	0	3279	p130-171	0.1816	0.0835	3329	p22-128	0.1824	0.1365	3379	p104-10	0.1831	0.0036
3230	p137-45	0.1809	0.0169	3280	p133-75	0.1816	0	3330	p45-46	0.1824	0.0003	3380	p14-23	0.1832	0.001
3231	p13-35	0.181	0.007	3281	p173-3	0.1816	0.0076	3331	p49-180	0.1824	0.0005	3381	p37-72	0.1832	0.0026
3232	p180-182	0.181	0.0088	3282	p4-35	0.1817	0.0075	3332	p139-170	0.1824	0.0035	3382	p114-75	0.1832	0
3233	p17-74	0.1811	0.0007	3283	p5-52	0.1817	0.0005	3333	p149-175	0.1824	0.0392	3383	p125-6	0.1832	0.0194
3234	p25-170	0.1811	0.0054	3284	p44-130	0.1817	0.0046	3334	p170-140	0.1824	0.0044	3384	p130-95	0.1832	0.0981
3235	p34-62	0.1811	0.001	3285	p66-35	0.1817	0.0065	3335	p171-71	0.1824	0.0001	3385	p157-34	0.1832	0.0068
3236	p42-68	0.1811	0.0033	3286	p76-2	0.1817	0.0001	3336	p175-107	0.1824	0.0247	3386	p56-132	0.1833	0.0612
3237	p47-16	0.1811	0.0019	3287	p78-5	0.1817	0.0003	3337	p177-49	0.1824	0.0055	3387	p64-89	0.1833	0.0006
3238	p113-75	0.1811	0	3288	p169-167	0.1817	0.009	3338	p40-172	0.1825	0.0057	3388	p104-9	0.1833	0.0036
3239	p127-87	0.1811	0.1064	3289	p25-25	0.1818	0	3339	p42-161	0.1825	0.0054	3389	p106-175	0.1833	0.0032
3240	p134-60	0.1811	0.011	3290	p48-127	0.1818	0.1013	3340	p55-50	0.1825	0.0039	3390	p115-75	0.1833	0
3241	p138-2	0.1811	0.0075	3291	p53-34	0.1818	0.0002	3341	p177-38	0.1825	0.0069	3391	p168-49	0.1833	0.013
3242	p165-4	0.1811	0.0067	3292	p78-49	0.1818	0.0007	3342	p8-19	0.1826	0.0046	3392	p171-25	0.1833	0.0001
3243	p167-176	0.1811	0.0374	3293	p134-35	0.1818	0.0062	3343	p33-93	0.1826	0.0013	3393	p14-117	0.1834	0.0178
3244	p9-65	0.1812	0.0002	3294	p156-130	0.1818	0.0818	3344	p170-141	0.1826	0.0044	3394	p49-73	0.1834	0.0021
3245	p13-33	0.1812	0.007	3295	p169-157	0.1818	0.0081	3345	p178-8	0.1826	0.0035	3395	p66-15	0.1834	0.0023
3246	p13-36	0.1812	0.007	3296	p175-102	0.1818	0.0247	3346	p2-35	0.1827	0.007	3396	p69-45	0.1834	0.0012
3247	p30-12	0.1812	0.0002	3297	p1-181	0.1819	0.0001	3347	p49-168	0.1827	0.0142	3397	p73-64	0.1834	0.0006
3248	p34-70	0.1812	0.0014	3298	p5-172	0.1819	0.0032	3348	p71-65	0.1827	0.0003	3398	p82-44	0.1834	0.0005
3249	p41-29	0.1812	0.0003	3299	p12-65	0.1819	0.0003	3349	p130-177	0.1827	0.0944	3399	p118-75	0.1834	0
3250	p69-72	0.1812	0.0016	3300	p22-34	0.1819	0.0004	3350	p153-16	0.1827	0.0038	3400	p150-19	0.1834	0.0031

[図23]

図 23

No.	pX-Y	ΔE_{st}	f	No.	pX-Y	ΔE_{st}	f	No.	pX-Y	ΔE_{st}	f	No.	pX-Y	ΔE_{st}	f
3401	p152-130	0.1834	0.0508	3451	p148-176	0.1842	0.0283	3501	p177-44	0.1848	0.0088	3551	p80-33	0.1855	0.0005
3402	p19-127	0.1835	0.1005	3452	p169-148	0.1842	0.0047	3502	p177-90	0.1848	0.0021	3552	p130-127	0.1855	0.106
3403	p40-35	0.1835	0.0083	3453	p179-179	0.1842	0.0182	3503	p35-185	0.1849	0.0025	3553	p164-2	0.1855	0.0063
3404	p68-19	0.1835	0.0027	3454	p31-31	0.1843	0	3504	p41-48	0.1849	0.0012	3554	p166-3	0.1855	0.0076
3405	p68-35	0.1835	0.0067	3455	p72-39	0.1843	0.0008	3505	p45-171	0.1849	0.0046	3555	p12-45	0.1856	0
3406	p69-44	0.1835	0.0012	3456	p78-65	0.1843	0.0001	3506	p88-65	0.1849	0.0004	3556	p23-176	0.1856	0.0037
3407	p71-66	0.1835	0.0005	3457	p91-35	0.1843	0.0056	3507	p153-95	0.1849	0.0035	3557	p49-150	0.1856	0.0095
3408	p130-28	0.1835	0.1188	3458	p130-139	0.1843	0.0908	3508	p161-91	0.1849	0	3558	p88-173	0.1856	0.0205
3409	p171-79	0.1835	0.0045	3459	p135-2	0.1843	0.0069	3509	p165-76	0.1849	0	3559	p97-57	0.1856	0.0002
3410	p74-12	0.1836	0.0002	3460	p135-3	0.1843	0.007	3510	p167-76	0.1849	0	3560	p140-175	0.1856	0.0377
3411	p104-8	0.1836	0.0036	3461	p163-176	0.1843	0.0358	3511	p176-66	0.1849	0.0341	3561	p174-168	0.1856	0.0042
3412	p108-75	0.1836	0	3462	p166-45	0.1843	0.0107	3512	p13-66	0.185	0.0002	3562	p177-123	0.1856	0.0115
3413	p109-75	0.1836	0	3463	p166-176	0.1843	0.0378	3513	p37-173	0.185	0.0023	3563	p2-63	0.1857	0.0011
3414	p162-6	0.1836	0.0059	3464	p14-62	0.1844	0.0011	3514	p50-72	0.185	0.0024	3564	p2-164	0.1857	0.0022
3415	p2-165	0.1837	0.0021	3465	p30-65	0.1844	0.0003	3515	p51-72	0.185	0.0024	3565	p18-45	0.1857	0.0002
3416	p31-73	0.1837	0.0003	3466	p74-45	0.1844	0.0003	3516	p141-175	0.185	0.0378	3566	p33-74	0.1857	0.0008
3417	p35-33	0.1837	0.0005	3467	p124-167	0.1844	0.0629	3517	p169-146	0.185	0.0049	3567	p42-181	0.1857	0
3418	p52-78	0.1837	0.0018	3468	p139-75	0.1844	0	3518	p2-161	0.1851	0.0047	3568	p45-24	0.1857	0.0001
3419	p65-18	0.1837	0.0003	3469	p166-75	0.1844	0	3519	p4-4	0.1851	0.0001	3569	p70-6	0.1857	0.0001
3420	p73-23	0.1837	0.0008	3470	p15-13	0.1845	0.0001	3520	p8-96	0.1851	0.0058	3570	p73-6	0.1857	0.0008
3421	p162-5	0.1837	0.006	3471	p18-13	0.1845	0.0002	3521	p9-184	0.1851	0.0005	3571	p87-14	0.1857	0.0003
3422	p31-42	0.1838	0.0002	3472	p58-41	0.1845	0.0067	3522	p15-3	0.1851	0.0002	3572	p130-126	0.1857	0.1056
3423	p55-1	0.1838	0.0027	3473	p135-55	0.1845	0.007	3523	p40-127	0.1851	0.1214	3573	p161-81	0.1857	0.0056
3424	p55-64	0.1838	0.0002	3474	p163-4	0.1845	0.0061	3524	p64-7	0.1851	0.0004	3574	p166-2	0.1857	0.0076
3425	p64-123	0.1838	0.0084	3475	p175-139	0.1845	0.0557	3525	p75-123	0.1851	0	3575	p172-40	0.1857	0.0058
3426	p65-19	0.1838	0.0003	3476	p2-179	0.1846	0.0086	3526	p163-3	0.1851	0.0062	3576	p177-50	0.1857	0.0095
3427	p80-34	0.1838	0	3477	p17-37	0.1846	0.0004	3527	p2-29	0.1852	0.0007	3577	p178-25	0.1857	0.0278
3428	p93-168	0.1838	0.0163	3478	p35-180	0.1846	0.0003	3528	p23-127	0.1852	0.1121	3578	p179-52	0.1857	0.0078
3429	p135-42	0.1838	0.0076	3479	p49-40	0.1846	0.0003	3529	p52-184	0.1852	0.0002	3579	p72-79	0.1858	0.0002
3430	p162-4	0.1838	0.006	3480	p78-72	0.1846	0.0004	3530	p164-176	0.1852	0.0362	3580	p74-181	0.1858	0.0007
3431	p18-12	0.1839	0.0002	3481	p78-171	0.1846	0.0027	3531	p182-118	0.1852	0.0063	3581	p89-184	0.1858	0.0021
3432	p29-65	0.1839	0.0004	3482	p150-17	0.1846	0.0032	3532	p40-186	0.1853	0.0008	3582	p130-1	0.1858	0.099
3433	p152-48	0.1839	0.0033	3483	p152-13	0.1846	0.008	3533	p46-19	0.1853	0.0016	3583	p46-179	0.1859	0.0029
3434	p5-64	0.184	0.0002	3484	p153-17	0.1846	0.0038	3534	p64-46	0.1853	0.0002	3584	p50-6	0.1859	0.0003
3435	p33-23	0.184	0.0001	3485	p161-58	0.1846	0.0061	3535	p64-90	0.1853	0.0015	3585	p142-175	0.1859	0.0382
3436	p46-17	0.184	0.0016	3486	p162-175	0.1846	0.0511	3536	p71-63	0.1853	0.0012	3586	p150-13	0.1859	0.0078
3437	p71-24	0.184	0.0008	3487	p181-17	0.1846	0.0003	3537	p73-62	0.1853	0.0009	3587	p170-36	0.1859	0.0057
3438	p126-81	0.184	0.059	3488	p12-78	0.1847	0.0045	3538	p77-73	0.1853	0.0001	3588	p181-65	0.1859	0.0038
3439	p153-15	0.184	0.0038	3489	p58-9	0.1847	0.0015	3539	p6-127	0.1854	0.1041	3589	p10-6	0.186	0.0001
3440	p173-62	0.184	0.0244	3490	p105-11	0.1847	0.0275	3540	p42-15	0.1854	0.0011	3590	p14-43	0.186	0.0012
3441	p14-47	0.1841	0.0012	3491	p130-42	0.1847	0.012	3541	p46-18	0.1854	0.0016	3591	p17-39	0.186	0.0004
3442	p15-16	0.1841	0.0013	3492	p173-43	0.1847	0.0273	3542	p74-30	0.1854	0.0006	3592	p30-29	0.186	0
3443	p80-74	0.1841	0.0001	3493	p175-42	0.1847	0.0468	3543	p80-35	0.1854	0.0005	3593	p32-73	0.186	0.0003
3444	p135-4	0.1841	0.0069	3494	p175-103	0.1847	0.0258	3544	p82-13	0.1854	0.0007	3594	p39-127	0.186	0.1082
3445	p170-90	0.1841	0.0074	3495	p15-2	0.1848	0.0002	3545	p152-46	0.1854	0.0033	3595	p41-169	0.186	0.0035
3446	p5-127	0.1842	0.1046	3496	p37-127	0.1848	0.1122	3546	p156-34	0.1854	0.0073	3596	p53-13	0.186	0.0001
3447	p14-46	0.1842	0.0012	3497	p69-13	0.1848	0.0014	3547	p166-175	0.1854	0.0547	3597	p67-127	0.186	0.1154
3448	p27-127	0.1842	0.153	3498	p146-115	0.1848	0.0002	3548	p2-163	0.1855	0.0021	3598	p80-73	0.186	0.0002
3449	p41-82	0.1842	0.0006	3499	p155-178	0.1848	0.0418	3549	p35-35	0.1855	0.0007	3599	p137-170	0.186	0.0134
3450	p86-168	0.1842	0.0119	3500	p170-124	0.1848	0.0069	3550	p64-88	0.1855	0.001	3600	p33-87	0.1861	0.0008

[図24]

図 24

No.	pX-Y	ΔE_{st}	f	No.	pX-Y	ΔE_{st}	f	No.	pX-Y	ΔE_{st}	f	No.	pX-Y	ΔE_{st}	f
3601	p136-3	0.1861	0.0073	3651	p37-78	0.187	0.0036	3701	p70-23	0.1877	0.0001	3751	p64-150	0.1884	0.0147
3602	p26-127	0.1862	0.1508	3652	p47-172	0.187	0.004	3702	p76-42	0.1877	0.0001	3752	p70-62	0.1884	0.0001
3603	p53-45	0.1862	0.0001	3653	p177-141	0.187	0.0033	3703	p76-55	0.1877	0.0024	3753	p73-178	0.1884	0.0025
3604	p58-69	0.1862	0.0071	3654	p4-127	0.1871	0.1197	3704	p79-17	0.1877	0.0001	3754	p130-134	0.1884	0.1051
3605	p64-35	0.1862	0.0074	3655	p16-3	0.1871	0.0002	3705	p163-66	0.1877	0.0055	3755	p173-173	0.1884	0.0334
3606	p134-4	0.1862	0.0076	3656	p32-126	0.1871	0.0965	3706	p24-72	0.1878	0.0013	3756	p179-91	0.1884	0.0033
3607	p176-35	0.1862	0.0045	3657	p42-153	0.1871	0.0038	3707	p50-70	0.1878	0.0002	3757	p49-9	0.1885	0
3608	p17-38	0.1863	0.0004	3658	p45-39	0.1871	0.0004	3708	p51-70	0.1878	0.0002	3758	p50-50	0.1885	0.0002
3609	p35-181	0.1863	0.002	3659	p45-55	0.1871	0.0017	3709	p53-73	0.1878	0.0001	3759	p51-50	0.1885	0.0002
3610	p71-80	0.1863	0.0003	3660	p46-176	0.1871	0.0013	3710	p164-42	0.1878	0.0069	3760	p58-44	0.1885	0.0001
3611	p77-74	0.1863	0	3661	p72-55	0.1871	0.002	3711	p168-4	0.1878	0.0147	3761	p73-98	0.1885	0.0006
3612	p167-173	0.1863	0.0312	3662	p93-15	0.1871	0.0007	3712	p10-50	0.1879	0	3762	p143-34	0.1885	0.0053
3613	p169-161	0.1863	0.0082	3663	p130-23	0.1871	0.1037	3713	p22-42	0.1879	0.0004	3763	p168-38	0.1885	0.0146
3614	p2-177	0.1864	0.0071	3664	p130-181	0.1871	0.0962	3714	p74-80	0.1879	0.0002	3764	p10-70	0.1886	0.0003
3615	p41-135	0.1864	0.0058	3665	p138-49	0.1871	0.0087	3715	p75-125	0.1879	0	3765	p78-83	0.1886	0.0005
3616	p45-15	0.1864	0.0029	3666	p18-29	0.1872	0	3716	p78-40	0.1879	0.0021	3766	p120-10	0.1886	0.0042
3617	p75-172	0.1864	0	3667	p71-37	0.1872	0.0007	3717	p135-177	0.1879	0.0066	3767	p125-17	0.1886	0.0176
3618	p76-12	0.1864	0.0003	3668	p71-39	0.1872	0.0007	3718	p150-16	0.1879	0.0036	3768	p125-19	0.1886	0.0176
3619	p162-43	0.1864	0.0065	3669	p76-65	0.1872	0.0001	3719	p170-145	0.1879	0.011	3769	p127-74	0.1886	0.1104
3620	p11-10	0.1865	0.0038	3670	p136-78	0.1872	0.0049	3720	p4-64	0.188	0.0001	3770	p171-18	0.1886	0.005
3621	p33-173	0.1865	0.0059	3671	p138-44	0.1872	0.0091	3721	p38-171	0.188	0.0031	3771	p18-65	0.1887	0.0002
3622	p44-124	0.1865	0.0067	3672	p169-147	0.1872	0.0042	3722	p55-74	0.188	0.0005	3772	p21-75	0.1887	0
3623	p66-65	0.1865	0.0065	3673	p16-2	0.1873	0.0002	3723	p55-168	0.188	0.0046	3773	p71-93	0.1887	0.0004
3624	p87-15	0.1865	0.0003	3674	p40-168	0.1873	0.0124	3724	p70-70	0.188	0.0001	3774	p74-29	0.1887	0.0006
3625	p16-168	0.1866	0.0112	3675	p41-24	0.1873	0.0013	3725	p73-40	0.188	0.0008	3775	p179-48	0.1887	0.0075
3626	p47-127	0.1866	0.0958	3676	p69-12	0.1873	0.0001	3726	p79-18	0.188	0.0001	3776	p32-74	0.1888	0.0001
3627	p72-83	0.1866	0.001	3677	p138-4	0.1873	0.0082	3727	p117-168	0.188	0.0694	3777	p74-184	0.1888	0.0009
3628	p72-178	0.1866	0.0025	3678	p13-127	0.1874	0.116	3728	p178-108	0.188	0.0095	3778	p82-45	0.1888	0.0002
3629	p121-102	0.1866	0.1127	3679	p17-1	0.1874	0.0005	3729	p5-17	0.1881	0.0014	3779	p152-45	0.1888	0.0082
3630	p154-130	0.1866	0.0791	3680	p17-179	0.1874	0.0026	3730	p34-181	0.1881	0.0001	3780	p169-163	0.1888	0.009
3631	p184-65	0.1866	0.0038	3681	p35-43	0.1874	0.0046	3731	p64-127	0.1881	0.1159	3781	p178-142	0.1888	0.0209
3632	p5-178	0.1867	0.0024	3682	p128-151	0.1874	0.2232	3732	p78-43	0.1881	0.0003	3782	p24-23	0.1889	0
3633	p14-85	0.1867	0.0006	3683	p150-2	0.1874	0.0063	3733	p79-19	0.1881	0.0001	3783	p38-65	0.1889	0.0064
3634	p64-33	0.1867	0.0085	3684	p179-49	0.1874	0.0058	3734	p165-175	0.1881	0.055	3784	p58-79	0.1889	0
3635	p87-16	0.1867	0.0003	3685	p1-72	0.1875	0.0011	3735	p169-36	0.1881	0.0064	3785	p65-167	0.1889	0.0043
3636	p168-39	0.1867	0.0143	3686	p1-127	0.1875	0.1039	3736	p172-4	0.1881	0.0079	3786	p130-185	0.1889	0.0994
3637	p17-24	0.1868	0.0004	3687	p7-127	0.1875	0.1111	3737	p176-78	0.1881	0.0063	3787	p173-48	0.1889	0.0259
3638	p37-51	0.1868	0.0016	3688	p23-70	0.1875	0.0002	3738	p5-19	0.1882	0.0014	3788	p173-144	0.1889	0.0203
3639	p42-154	0.1868	0.0086	3689	p49-33	0.1875	0.0061	3739	p13-64	0.1882	0.0001	3789	p10-43	0.189	0.0001
3640	p165-166	0.1868	0.0132	3690	p136-75	0.1875	0	3740	p32-42	0.1882	0.0002	3790	p17-5	0.189	0.0002
3641	p178-167	0.1868	0.0358	3691	p163-43	0.1875	0.0067	3741	p37-168	0.1882	0.0124	3791	p48-78	0.189	0.0033
3642	p15-72	0.1869	0.0001	3692	p169-156	0.1875	0.0102	3742	p171-5	0.1882	0.0083	3792	p50-23	0.189	0.0003
3643	p55-51	0.1869	0.0013	3693	p175-127	0.1875	0.0806	3743	p10-23	0.1883	0.0001	3793	p51-23	0.189	0.0003
3644	p72-171	0.1869	0.0001	3694	p29-184	0.1876	0.0006	3744	p26-42	0.1883	0.0039	3794	p55-57	0.189	0.0024
3645	p130-33	0.1869	0.1024	3695	p157-130	0.1876	0.0824	3745	p75-171	0.1883	0	3795	p82-82	0.189	0.0001
3646	p130-62	0.1869	0.1037	3696	p162-66	0.1876	0.0056	3746	p37-2	0.1883	0.0007	3796	p96-65	0.189	0.0033
3647	p168-37	0.1869	0.0143	3697	p178-75	0.1876	0	3747	p137-75	0.1883	0.0027	3797	p124-29	0.189	0.0743
3648	p176-61	0.1869	0.0532	3698	p178-141	0.1876	0.0206	3748	p170-130	0.1883	0.008	3798	p152-44	0.189	0.0082
3649	p178-140	0.1869	0.0203	3699	p12-181	0.1877	0.0006	3749	p3-181	0.1884	0	3799	p10-62	0.1891	0.0001
3650	p33-174	0.187	0.0088	3700	p67-41	0.1877	0.0006	3750	p5-18	0.1884	0.0014	3800	p44-3	0.1891	0.008

[図25]

図 25

No.	pX-Y	ΔE_{st}	f	No.	pX-Y	ΔE_{st}	f	No.	pX-Y	ΔE_{st}	f	No.	pX-Y	ΔE_{st}	f
3801	p46-55	0.1891	0.0055	3851	p173-75	0.1898	0	3901	p146-3	0.1906	0.005	3951	p41-170	0.1913	0.0031
3802	p47-65	0.1891	0.0044	3852	p33-90	0.1899	0.0041	3902	p172-76	0.1906	0	3952	p46-168	0.1913	0.012
3803	p49-88	0.1891	0.0005	3853	p45-33	0.1899	0.0054	3903	p34-9	0.1907	0.0048	3953	p46-172	0.1913	0.003
3804	p5-168	0.1892	0.0119	3854	p78-37	0.1899	0.0004	3904	p50-49	0.1907	0.0006	3954	p47-55	0.1913	0.0031
3805	p24-24	0.1892	0.0001	3855	p178-83	0.1899	0.0309	3905	p51-49	0.1907	0.0006	3955	p53-74	0.1913	0
3806	p72-90	0.1892	0.0012	3856	p14-121	0.19	0.0765	3906	p60-145	0.1907	0.0206	3956	p55-35	0.1913	0.0044
3807	p74-94	0.1892	0.0002	3857	p40-49	0.19	0.002	3907	p66-72	0.1907	0.0014	3957	p75-70	0.1913	0
3808	p172-91	0.1892	0.0004	3858	p45-98	0.19	0.0014	3908	p130-120	0.1907	0.1069	3958	p138-51	0.1913	0.0091
3809	p27-42	0.1893	0.0043	3859	p57-85	0.19	0.0003	3909	p150-45	0.1907	0.008	3959	p168-48	0.1913	0.0141
3810	p32-31	0.1893	0	3860	p67-5	0.19	0.0004	3910	p159-166	0.1907	0.0161	3960	p9-181	0.1914	0
3811	p46-66	0.1893	0	3861	p82-12	0.19	0.0003	3911	p41-166	0.1908	0.0034	3961	p19-23	0.1914	0
3812	p50-43	0.1893	0.0004	3862	p1-23	0.1901	0	3912	p68-73	0.1908	0.0057	3962	p48-65	0.1914	0.0072
3813	p50-62	0.1893	0	3863	p24-1	0.1901	0.0002	3913	p83-13	0.1908	0.0001	3963	p58-46	0.1914	0.0002
3814	p51-62	0.1893	0	3864	p31-126	0.1901	0.0988	3914	p168-46	0.1908	0.014	3964	p120-96	0.1914	0.026
3815	p58-80	0.1893	0.0007	3865	p33-77	0.1901	0.0005	3915	p175-142	0.1908	0.0434	3965	p138-52	0.1914	0.0091
3816	p18-184	0.1894	0.0009	3866	p42-79	0.1901	0.0004	3916	p19-1	0.1909	0.0002	3966	p169-137	0.1914	0.0082
3817	p22-71	0.1894	0.0003	3867	p44-127	0.1901	0.1178	3917	p55-129	0.1909	0.0096	3967	p170-144	0.1914	0.0047
3818	p22-75	0.1894	0	3868	p77-77	0.1901	0	3918	p66-172	0.1909	0.0049	3968	p6-6	0.1915	0.0002
3819	p31-74	0.1894	0.0001	3869	p169-162	0.1901	0.0093	3919	p164-65	0.1909	0.0055	3969	p21-13	0.1915	0.0001
3820	p55-174	0.1894	0.0053	3870	p175-35	0.1901	0.0045	3920	p168-77	0.1909	0.0105	3970	p48-62	0.1915	0.0002
3821	p60-3	0.1894	0.0002	3871	p175-143	0.1901	0.0436	3921	p170-166	0.1909	0.011	3971	p58-13	0.1915	0.0002
3822	p83-45	0.1894	0.0001	3872	p176-112	0.1901	0.0109	3922	p6-65	0.191	0.0064	3972	p71-70	0.1915	0.0011
3823	p111-81	0.1894	0.0718	3873	p47-33	0.1902	0.0056	3923	p7-62	0.191	0.0002	3973	p111-66	0.1915	0.0087
3824	p139-175	0.1894	0.04	3874	p72-179	0.1902	0.0001	3924	p10-49	0.191	0.0002	3974	p123-75	0.1915	0
3825	p32-75	0.1895	0	3875	p78-4	0.1902	0.0073	3925	p38-52	0.191	0.0007	3975	p130-118	0.1915	0.1096
3826	p74-86	0.1895	0.0004	3876	p108-66	0.1902	0.0071	3926	p42-123	0.191	0.0119	3976	p25-34	0.1916	0.0044
3827	p88-186	0.1895	0.0005	3877	p109-66	0.1902	0.0071	3927	p60-20	0.191	0.0001	3977	p32-2	0.1916	0.0003
3828	p140-166	0.1895	0.003	3878	p173-78	0.1902	0.0068	3928	p78-91	0.191	0.0009	3978	p62-5	0.1916	0.0001
3829	p169-164	0.1895	0.0091	3879	p176-106	0.1902	0.0095	3929	p135-75	0.191	0	3979	p62-23	0.1916	0.0003
3830	p176-75	0.1895	0	3880	p15-12	0.1903	0.0002	3930	p136-36	0.191	0.0072	3980	p79-65	0.1916	0.0045
3831	p17-43	0.1896	0.001	3881	p19-24	0.1903	0.0001	3931	p136-55	0.191	0.0121	3981	p1-62	0.1917	0
3832	p65-161	0.1896	0.0084	3882	p46-64	0.1903	0.0001	3932	p138-42	0.191	0.01	3982	p23-62	0.1917	0.0002
3833	p135-78	0.1896	0.0053	3883	p71-68	0.1903	0.001	3933	p148-175	0.191	0.0454	3983	p30-30	0.1917	0.0002
3834	p22-14	0.1897	0.0004	3884	p72-138	0.1903	0.0071	3934	p173-46	0.191	0.0315	3984	p36-65	0.1917	0.0003
3835	p22-16	0.1897	0.0004	3885	p127-51	0.1903	0.1179	3935	p44-74	0.1911	0.0012	3985	p42-133	0.1917	0.0063
3836	p23-23	0.1897	0.0001	3886	p169-75	0.1903	0	3936	p90-35	0.1911	0.0056	3986	p50-88	0.1917	0.0004
3837	p24-62	0.1897	0	3887	p174-75	0.1903	0	3937	p137-120	0.1911	0.0028	3987	p51-88	0.1917	0.0004
3838	p55-91	0.1897	0.0037	3888	p2-135	0.1904	0.0103	3938	p141-34	0.1911	0.0052	3988	p8-126	0.1918	0.0995
3839	p82-65	0.1897	0.0006	3889	p73-43	0.1904	0.001	3939	p174-1	0.1911	0.0059	3989	p17-174	0.1918	0.0026
3840	p83-44	0.1897	0.0001	3890	p73-168	0.1904	0.0119	3940	p14-92	0.1912	0.0008	3990	p46-177	0.1918	0.0026
3841	p130-119	0.1897	0.1051	3891	p121-77	0.1904	0.101	3941	p34-30	0.1912	0.0004	3991	p64-47	0.1918	0.0012
3842	p132-57	0.1897	0.0662	3892	p142-146	0.1904	0.0019	3942	p38-51	0.1912	0.0007	3992	p64-48	0.1918	0.0012
3843	p149-166	0.1897	0.0079	3893	p55-34	0.1905	0	3943	p39-70	0.1912	0.0002	3993	p76-14	0.1918	0.0014
3844	p181-70	0.1897	0.0001	3894	p63-45	0.1905	0.0004	3944	p44-63	0.1912	0.0011	3994	p79-12	0.1918	0.0001
3845	p7-23	0.1898	0.0002	3895	p108-64	0.1905	0.0076	3945	p73-41	0.1912	0.0009	3995	p92-65	0.1918	0.0003
3846	p15-74	0.1898	0.0012	3896	p109-64	0.1905	0.0076	3946	p82-51	0.1912	0.0005	3996	p168-31	0.1918	0.0114
3847	p22-15	0.1898	0.0004	3897	p2-150	0.1906	0.0049	3947	p144-166	0.1912	0.0036	3997	p170-165	0.1918	0.0115
3848	p25-127	0.1898	0.1414	3898	p76-44	0.1906	0.0001	3948	p173-51	0.1912	0.0255	3998	p179-2	0.1918	0.0092
3849	p41-86	0.1898	0.0009	3899	p93-33	0.1906	0.0039	3949	p176-67	0.1912	0.006	3999	p9-78	0.1919	0.0024
3850	p138-45	0.1898	0.0093	3900	p127-53	0.1906	0.0719	3950	p29-29	0.1913	0.0002	4000	p41-84	0.1919	0.0028

[図26]

図 26

No.	pX-Y	ΔE_{st}	f	No.	pX-Y	ΔE_{st}	f	No.	pX-Y	ΔE_{st}	f	No.	pX-Y	ΔE_{st}	f
4001	p46-36	0.1919	0.0066	4051	p70-66	0.1925	0.0003	4101	p6-62	0.1931	0.0003	4151	p166-72	0.1937	0.0001
4002	p147-176	0.1919	0.0301	4052	p80-4	0.1925	0.0001	4102	p24-6	0.1931	0.0002	4152	p168-8	0.1937	0.0051
4003	p43-50	0.192	0.0006	4053	p90-4	0.1925	0.0059	4103	p25-33	0.1931	0.0093	4153	p175-112	0.1937	0.028
4004	p45-177	0.192	0.0038	4054	p130-152	0.1925	0.0846	4104	p38-43	0.1931	0.0003	4154	p175-164	0.1937	0.0561
4005	p64-15	0.192	0.0032	4055	p173-76	0.1925	0.0171	4105	p38-73	0.1931	0.0026	4155	p29-30	0.1938	0.0002
4006	p64-65	0.192	0.0081	4056	p20-34	0.1926	0.0024	4106	p38-78	0.1931	0.0028	4156	p47-90	0.1938	0.0015
4007	p93-34	0.192	0.0017	4057	p26-36	0.1926	0.0108	4107	p62-65	0.1931	0.0002	4157	p63-76	0.1938	0.003
4008	p128-99	0.192	0.0688	4058	p55-14	0.1926	0.0066	4108	p70-49	0.1931	0.0005	4158	p120-176	0.1938	0.0105
4009	p179-66	0.192	0.0065	4059	p90-42	0.1926	0.0023	4109	p161-88	0.1931	0.0001	4159	p8-8	0.1939	0.0047
4010	p39-39	0.1921	0.0002	4060	p160-37	0.1926	0.01	4110	p163-46	0.1931	0.0106	4160	p30-17	0.1939	0.0001
4011	p41-15	0.1921	0.0033	4061	p168-6	0.1926	0.0144	4111	p177-155	0.1931	0.0216	4161	p39-50	0.1939	0.0003
4012	p46-33	0.1921	0.0066	4062	p10-66	0.1927	0.0002	4112	p7-66	0.1932	0.0002	4162	p41-76	0.1939	0.0003
4013	p66-47	0.1921	0.0007	4063	p14-38	0.1927	0.0011	4113	p33-15	0.1932	0.0128	4163	p52-70	0.1939	0.0001
4014	p71-97	0.1921	0.0006	4064	p14-96	0.1927	0.001	4114	p41-78	0.1932	0.0013	4164	p83-184	0.1939	0.0029
4015	p177-75	0.1921	0	4065	p75-78	0.1927	0.0005	4115	p87-3	0.1932	0.0002	4165	p170-75	0.1939	0
4016	p5-4	0.1922	0.0068	4066	p80-3	0.1927	0.0001	4116	p89-42	0.1932	0.002	4166	p19-88	0.194	0.0003
4017	p10-88	0.1922	0.0002	4067	p163-73	0.1927	0.0001	4117	p178-89	0.1932	0.0242	4167	p22-78	0.194	0.0003
4018	p14-37	0.1922	0.0011	4068	p164-72	0.1927	0.0001	4118	p178-169	0.1932	0.0367	4168	p41-73	0.194	0.0009
4019	p39-62	0.1922	0.0002	4069	p168-47	0.1927	0.0143	4119	p6-23	0.1933	0.0003	4169	p45-18	0.194	0.0003
4020	p48-6	0.1922	0.0001	4070	p175-141	0.1927	0.0445	4120	p29-55	0.1933	0.0037	4170	p72-150	0.194	0.0001
4021	p62-10	0.1922	0.0003	4071	p27-34	0.1928	0.0113	4121	p39-65	0.1933	0.0068	4171	p88-72	0.194	0.0005
4022	p62-49	0.1922	0.0009	4072	p27-35	0.1928	0.0113	4122	p71-64	0.1933	0.0007	4172	p137-3	0.194	0.0091
4023	p64-137	0.1922	0.0138	4073	p48-24	0.1928	0.0002	4123	p82-184	0.1933	0.0002	4173	p144-176	0.194	0.0264
4024	p72-74	0.1922	0.0007	4074	p49-152	0.1928	0.011	4124	p130-135	0.1933	0.0981	4174	p165-73	0.194	0.0001
4025	p80-12	0.1922	0.0003	4075	p79-45	0.1928	0.0001	4125	p146-130	0.1933	0.0771	4175	p170-35	0.194	0.0061
4026	p85-78	0.1922	0.0004	4076	p90-33	0.1928	0.0056	4126	p9-52	0.1934	0	4176	p170-143	0.194	0.01
4027	p132-24	0.1922	0.0016	4077	p162-73	0.1928	0.0001	4127	p24-70	0.1934	0.0003	4177	p179-186	0.194	0.009
4028	p15-15	0.1923	0.0013	4078	p166-166	0.1928	0.0149	4128	p73-90	0.1934	0.0013	4178	p6-49	0.1941	0.0001
4029	p46-4	0.1923	0.0071	4079	p175-140	0.1928	0.0443	4129	p85-34	0.1934	0.0001	4179	p55-49	0.1941	0.0004
4030	p82-29	0.1923	0.0001	4080	p19-62	0.1929	0	4130	p178-166	0.1934	0.0389	4180	p58-186	0.1941	0.0002
4031	p108-176	0.1923	0.004	4081	p26-35	0.1929	0.0108	4131	p23-50	0.1935	0.0003	4181	p75-152	0.1941	0
4032	p150-15	0.1923	0.0037	4082	p62-62	0.1929	0.0001	4132	p27-169	0.1935	0.0073	4182	p82-181	0.1941	0
4033	p177-160	0.1923	0.0229	4083	p65-138	0.1929	0.0045	4133	p53-77	0.1935	0.0003	4183	p171-76	0.1941	0
4034	p7-39	0.1924	0.0002	4084	p73-53	0.1929	0.0006	4134	p66-178	0.1935	0.0031	4184	p179-50	0.1941	0.006
4035	p14-39	0.1924	0.0011	4085	p79-72	0.1929	0	4135	p73-83	0.1935	0.0012	4185	p6-70	0.1942	0.0003
4036	p19-173	0.1924	0.0218	4086	p130-21	0.1929	0.0869	4136	p75-150	0.1935	0	4186	p7-50	0.1942	0.0003
4037	p33-98	0.1924	0.0017	4087	p151-6	0.1929	0.0064	4137	p165-10	0.1935	0.0045	4187	p23-66	0.1942	0.0002
4038	p40-50	0.1924	0.002	4088	p156-133	0.1929	0.0747	4138	p185-38	0.1935	0.0038	4188	p31-2	0.1942	0.0003
4039	p71-48	0.1924	0.0011	4089	p168-5	0.1929	0.0144	4139	p186-38	0.1935	0.0038	4189	p58-49	0.1942	0.0004
4040	p86-72	0.1924	0.0002	4090	p168-7	0.1929	0.0144	4140	p2-73	0.1936	0.0017	4190	p65-169	0.1942	0.0039
4041	p109-176	0.1924	0.004	4091	p173-63	0.1929	0.0169	4141	p43-65	0.1936	0.0073	4191	p71-23	0.1942	0.0009
4042	p115-66	0.1924	0.0078	4092	p38-41	0.193	0.0011	4142	p48-1	0.1936	0.0002	4192	p75-153	0.1942	0
4043	p176-91	0.1924	0.0316	4093	p42-71	0.193	0.0013	4143	p48-23	0.1936	0.0001	4193	p83-24	0.1942	0.0002
4044	p1-6	0.1925	0.0002	4094	p48-39	0.193	0.0001	4144	p64-135	0.1936	0.0131	4194	p130-27	0.1942	0.1266
4045	p2-138	0.1925	0.0104	4095	p48-70	0.193	0.0002	4145	p83-127	0.1936	0.1093	4195	p132-94	0.1942	0.0084
4046	p18-55	0.1925	0.0024	4096	p62-68	0.193	0.0001	4146	p120-31	0.1936	0.0167	4196	p139-65	0.1942	0.005
4047	p39-23	0.1925	0.0001	4097	p76-15	0.193	0.0014	4147	p177-57	0.1936	0.0023	4197	p30-18	0.1943	0.0001
4048	p42-145	0.1925	0.0103	4098	p85-85	0.193	0	4148	p65-1	0.1937	0.0012	4198	p33-31	0.1943	0.0007
4049	p50-66	0.1925	0.0004	4099	p130-160	0.193	0.0968	4149	p93-35	0.1937	0.0009	4199	p34-1	0.1943	0.0009
4050	p51-66	0.1925	0.0004	4100	p181-35	0.193	0.0047	4150	p137-42	0.1937	0.01	4200	p45-152	0.1943	0.0023

[図27]

図 27

No.	pX-Y	ΔE_{st}	f	No.	pX-Y	ΔE_{st}	f	No.	pX-Y	ΔE_{st}	f	No.	pX-Y	ΔE_{st}	f
4201	p72-173	0.1943	0.0023	4251	p60-80	0.1948	0.0001	4301	p128-155	0.1954	0.2226	4351	p38-127	0.1961	0.1061
4202	p74-48	0.1943	0.0007	4252	p62-69	0.1948	0.0072	4302	p181-7	0.1954	0.0001	4352	p39-66	0.1961	0.0002
4203	p75-151	0.1943	0	4253	p79-75	0.1948	0	4303	p1-70	0.1955	0.0004	4353	p91-36	0.1961	0.0056
4204	p136-2	0.1943	0.0094	4254	p125-75	0.1948	0	4304	p22-73	0.1955	0.0003	4354	p124-115	0.1961	0.0616
4205	p136-4	0.1943	0.0094	4255	p141-3	0.1948	0.0053	4305	p33-48	0.1955	0.0067	4355	p128-152	0.1961	0.2357
4206	p176-37	0.1943	0.0385	4256	p180-35	0.1948	0.0088	4306	p35-186	0.1955	0.0009	4356	p169-42	0.1961	0.0098
4207	p179-75	0.1943	0	4257	p181-16	0.1948	0.0007	4307	p38-125	0.1955	0.0061	4357	p9-82	0.1962	0.0006
4208	p18-18	0.1944	0.0002	4258	p10-72	0.1949	0.0018	4308	p43-49	0.1955	0.0008	4358	p39-83	0.1962	0
4209	p48-49	0.1944	0.0002	4259	p48-50	0.1949	0.0002	4309	p10-24	0.1956	0.0003	4359	p47-89	0.1962	0.0015
4210	p69-184	0.1944	0.0002	4260	p125-47	0.1949	0.0186	4310	p33-63	0.1956	0.0013	4360	p48-43	0.1962	0.0001
4211	p87-42	0.1944	0.0007	4261	p130-26	0.1949	0.1253	4311	p45-49	0.1956	0	4361	p58-27	0.1962	0.0002
4212	p115-176	0.1944	0.0046	4262	p52-82	0.195	0.0002	4312	p65-162	0.1956	0.0036	4362	p65-164	0.1962	0.0036
4213	p121-65	0.1944	0.0829	4263	p60-45	0.195	0.0001	4313	p75-175	0.1956	0.0919	4363	p74-179	0.1962	0.0022
4214	p138-75	0.1944	0	4264	p81-35	0.195	0.0117	4314	p127-79	0.1956	0.1145	4364	p82-24	0.1962	0.0001
4215	p140-3	0.1944	0.0053	4265	p171-6	0.195	0.0067	4315	p143-75	0.1956	0	4365	p2-115	0.1963	0.0139
4216	p170-142	0.1944	0.0107	4266	p25-89	0.1951	0.001	4316	p145-133	0.1956	0.0646	4366	p7-6	0.1963	0.0003
4217	p5-33	0.1945	0.0066	4267	p36-13	0.1951	0.0002	4317	p149-75	0.1956	0	4367	p14-19	0.1963	0.0004
4218	p18-17	0.1945	0.0002	4268	p48-88	0.1951	0.0003	4318	p153-45	0.1956	0.0082	4368	p42-9	0.1963	0.0049
4219	p49-70	0.1945	0.0001	4269	p62-48	0.1951	0.0004	4319	p167-73	0.1956	0.0001	4369	p48-66	0.1963	0.0001
4220	p52-24	0.1945	0.0003	4270	p124-75	0.1951	0.0821	4320	p171-46	0.1956	0.0071	4370	p124-13	0.1963	0.0152
4221	p74-46	0.1945	0.0007	4271	p142-3	0.1951	0.0054	4321	p2-30	0.1957	0.0006	4371	p124-45	0.1963	0.0159
4222	p84-127	0.1945	0.1303	4272	p176-55	0.1951	0.0096	4322	p10-83	0.1957	0.0002	4372	p127-71	0.1963	0.1157
4223	p128-176	0.1945	0.0661	4273	p23-88	0.1952	0	4323	p21-3	0.1957	0.0002	4373	p130-124	0.1963	0.1099
4224	p137-2	0.1945	0.0092	4274	p39-49	0.1952	0.0003	4324	p23-6	0.1957	0.0002	4374	p132-99	0.1963	0.1084
4225	p175-163	0.1945	0.0563	4275	p43-181	0.1952	0.0002	4325	p58-82	0.1957	0.0002	4375	p169-186	0.1963	0.0061
4226	p177-172	0.1945	0.025	4276	p49-173	0.1952	0.0025	4326	p71-62	0.1957	0.001	4376	p10-1	0.1964	0.0003
4227	p3-24	0.1946	0.0002	4277	p52-1	0.1952	0.0003	4327	p77-2	0.1957	0.0002	4377	p12-82	0.1964	0.002
4228	p6-39	0.1946	0.0002	4278	p60-72	0.1952	0.0001	4328	p86-14	0.1957	0.001	4378	p16-44	0.1964	0.0002
4229	p6-50	0.1946	0.0002	4279	p62-70	0.1952	0.0002	4329	p146-35	0.1957	0.0061	4379	p62-47	0.1964	0.0004
4230	p15-45	0.1946	0.0001	4280	p70-83	0.1952	0	4330	p169-142	0.1957	0.0053	4380	p62-64	0.1964	0.0001
4231	p23-49	0.1946	0.0003	4281	p74-6	0.1952	0.0005	4331	p171-45	0.1957	0.0071	4381	p94-4	0.1964	0.0001
4232	p52-51	0.1946	0.0003	4282	p77-3	0.1952	0.0001	4332	p3-1	0.1958	0.0003	4382	p175-106	0.1964	0.0271
4233	p66-127	0.1946	0.1126	4283	p111-64	0.1952	0.0097	4333	p16-126	0.1958	0.1002	4383	p2-100	0.1965	0.0011
4234	p74-47	0.1946	0.0007	4284	p130-114	0.1952	0.1046	4334	p24-88	0.1958	0.0004	4384	p39-88	0.1965	0.0003
4235	p90-36	0.1946	0.0057	4285	p7-49	0.1953	0.0003	4335	p34-115	0.1958	0.0188	4385	p69-29	0.1965	0.002
4236	p91-42	0.1946	0.0023	4286	p16-65	0.1953	0.0002	4336	p53-79	0.1958	0	4386	p75-116	0.1965	0
4237	p137-4	0.1946	0.0092	4287	p24-43	0.1953	0.0004	4337	p83-1	0.1958	0	4387	p82-52	0.1965	0.0001
4238	p154-176	0.1946	0.0426	4288	p24-50	0.1953	0.0003	4338	p130-172	0.1958	0.0938	4388	p117-9	0.1965	0.0044
4239	p156-35	0.1946	0.0075	4289	p33-46	0.1953	0.0067	4339	p179-65	0.1958	0.01	4389	p139-2	0.1965	0.006
4240	p168-73	0.1946	0.0116	4290	p33-55	0.1953	0.0026	4340	p181-73	0.1958	0.0006	4390	p182-107	0.1965	0.005
4241	p14-138	0.1947	0.0045	4291	p45-50	0.1953	0	4341	p4-66	0.1959	0.0005	4391	p1-50	0.1966	0.0003
4242	p19-70	0.1947	0.0003	4292	p58-28	0.1953	0.0002	4342	p30-19	0.1959	0.0003	4392	p6-43	0.1966	0.0001
4243	p24-49	0.1947	0.0002	4293	p65-68	0.1953	0.0043	4343	p38-177	0.1959	0.0027	4393	p16-13	0.1966	0.0002
4244	p38-174	0.1947	0.0019	4294	p74-5	0.1953	0.0005	4344	p114-66	0.1959	0.0081	4394	p16-45	0.1966	0.0002
4245	p147-175	0.1947	0.0456	4295	p90-3	0.1953	0.0059	4345	p138-37	0.1959	0.0089	4395	p19-49	0.1966	0.0002
4246	p148-3	0.1947	0.0055	4296	p44-87	0.1954	0.0005	4346	p1-49	0.196	0.0002	4396	p22-120	0.1966	0.0757
4247	p174-150	0.1947	0.0479	4297	p50-83	0.1954	0.0001	4347	p18-19	0.196	0.0001	4397	p34-52	0.1966	0.0018
4248	p15-44	0.1948	0.0001	4298	p51-83	0.1954	0.0001	4348	p39-6	0.196	0.0003	4398	p42-173	0.1966	0.0072
4249	p34-162	0.1948	0.0064	4299	p74-7	0.1954	0.0005	4349	p161-178	0.196	0.0569	4399	p44-159	0.1966	0.0076
4250	p41-176	0.1948	0.0063	4300	p85-3	0.1954	0.0001	4350	p174-78	0.196	0.0083	4400	p65-171	0.1966	0.0085

[図28]

図 28

No.	pX-Y	ΔE_{st}	f	No.	pX-Y	ΔE_{st}	f	No.	pX-Y	ΔE_{st}	f	No.	pX-Y	ΔE_{st}	f
4401	p141-75	0.1966	0	4451	p5-55	0.1971	0.0048	4501	p171-52	0.1975	0.003	4551	p6-66	0.1981	0.0002
4402	p142-75	0.1966	0	4452	p19-50	0.1971	0.0003	4502	p13-25	0.1976	0	4552	p7-64	0.1981	0.0001
4403	p144-75	0.1966	0	4453	p30-24	0.1971	0	4503	p13-39	0.1976	0.0001	4553	p13-38	0.1981	0.0001
4404	p149-3	0.1966	0.0053	4454	p33-84	0.1971	0.0085	4504	p47-87	0.1976	0.0005	4554	p33-124	0.1981	0.0109
4405	p150-75	0.1966	0	4455	p71-40	0.1971	0.0009	4505	p65-165	0.1976	0.0036	4555	p38-150	0.1981	0.0095
4406	p169-3	0.1966	0.0089	4456	p73-173	0.1971	0.0023	4506	p67-23	0.1976	0.0004	4556	p58-14	0.1981	0.0026
4407	p174-4	0.1966	0.0109	4457	p92-3	0.1971	0.0002	4507	p71-120	0.1976	0.0613	4557	p65-136	0.1981	0.008
4408	p177-166	0.1966	0.0135	4458	p119-54	0.1971	0.1061	4508	p72-153	0.1976	0.0001	4558	p75-111	0.1981	0
4409	p1-43	0.1967	0.0004	4459	p145-75	0.1971	0	4509	p87-13	0.1976	0.0006	4559	p82-72	0.1981	0.0001
4410	p5-24	0.1967	0.0004	4460	p1-88	0.1972	0.0003	4510	p13-37	0.1977	0.0001	4560	p89-25	0.1981	0.0011
4411	p41-167	0.1967	0.0035	4461	p9-51	0.1972	0.0005	4511	p24-66	0.1977	0.0002	4561	p130-155	0.1981	0.1007
4412	p50-24	0.1967	0.0006	4462	p14-179	0.1972	0.0036	4512	p32-44	0.1977	0.0002	4562	p138-6	0.1981	0.009
4413	p51-24	0.1967	0.0006	4463	p19-51	0.1972	0.0005	4513	p37-33	0.1977	0.0073	4563	p146-75	0.1981	0
4414	p62-172	0.1967	0.0032	4464	p19-52	0.1972	0.0005	4514	p66-62	0.1977	0.0002	4564	p152-75	0.1981	0
4415	p78-177	0.1967	0.0062	4465	p47-169	0.1972	0.0027	4515	p70-24	0.1977	0.0006	4565	p173-38	0.1981	0.0091
4416	p83-48	0.1967	0.0001	4466	p65-179	0.1972	0.0085	4516	p78-89	0.1977	0.0008	4566	p174-123	0.1981	0.0155
4417	p86-15	0.1967	0.001	4467	p67-62	0.1972	0.0002	4517	p92-2	0.1977	0.0002	4567	p179-46	0.1981	0.0044
4418	p86-16	0.1967	0.001	4468	p78-90	0.1972	0.0009	4518	p132-81	0.1977	0.067	4568	p181-3	0.1981	0.0049
4419	p86-65	0.1967	0.0001	4469	p81-127	0.1972	0.063	4519	p137-33	0.1977	0.0088	4569	p4-25	0.1982	0.0001
4420	p87-44	0.1967	0.0006	4470	p127-37	0.1972	0.1262	4520	p150-3	0.1977	0.0083	4570	p4-37	0.1982	0.0004
4421	p184-7	0.1967	0.0004	4471	p142-65	0.1972	0.005	4521	p150-4	0.1977	0.0083	4571	p4-38	0.1982	0.0004
4422	p6-24	0.1968	0.0003	4472	p148-75	0.1972	0	4522	p152-4	0.1977	0.0087	4572	p17-150	0.1982	0.0062
4423	p17-6	0.1968	0.0005	4473	p169-143	0.1972	0.0053	4523	p152-7	0.1977	0.0113	4573	p35-34	0.1982	0.0007
4424	p32-3	0.1968	0.0003	4474	p181-47	0.1972	0.0001	4524	p176-64	0.1977	0.0404	4574	p64-23	0.1982	0.0005
4425	p37-73	0.1968	0.0043	4475	p181-48	0.1972	0.0001	4525	p13-70	0.1978	0.0003	4575	p70-171	0.1982	0.0046
4426	p42-156	0.1968	0.0083	4476	p13-171	0.1973	0.004	4526	p19-82	0.1978	0.0005	4576	p79-126	0.1982	0.0978
4427	p50-78	0.1968	0.004	4477	p26-4	0.1973	0.0048	4527	p29-6	0.1978	0	4577	p125-4	0.1982	0.0097
4428	p51-78	0.1968	0.004	4478	p49-71	0.1973	0.0027	4528	p36-12	0.1978	0.0002	4578	p139-78	0.1982	0.0047
4429	p80-53	0.1968	0.0002	4479	p78-34	0.1973	0.0001	4529	p44-33	0.1978	0.0075	4579	p152-2	0.1982	0.0088
4430	p153-5	0.1968	0.0078	4480	p82-1	0.1973	0.0001	4530	p47-178	0.1978	0.0028	4580	p173-167	0.1982	0.0375
4431	p170-72	0.1968	0.0001	4481	p167-66	0.1973	0.0061	4531	p72-176	0.1978	0.0022	4581	p3-49	0.1983	0.0001
4432	p177-51	0.1968	0.0062	4482	p6-1	0.1974	0.0002	4532	p75-115	0.1978	0	4582	p29-82	0.1983	0.0001
4433	p12-69	0.1969	0.0001	4483	p25-90	0.1974	0.0011	4533	p80-13	0.1978	0.0002	4583	p31-32	0.1983	0.0002
4434	p42-63	0.1969	0.0012	4484	p32-13	0.1974	0.0002	4534	p172-90	0.1978	0.0004	4584	p58-16	0.1983	0.0001
4435	p42-146	0.1969	0.0103	4485	p34-149	0.1974	0.0112	4535	p55-38	0.1979	0.0007	4585	p63-46	0.1983	0.0005
4436	p45-66	0.1969	0.0005	4486	p66-23	0.1974	0.0003	4536	p78-179	0.1979	0.0079	4586	p82-50	0.1983	0.0007
4437	p62-86	0.1969	0.0002	4487	p66-70	0.1974	0.0002	4537	p149-176	0.1979	0.0299	4587	p153-81	0.1983	0.004
4438	p78-53	0.1969	0.0015	4488	p66-179	0.1974	0.0031	4538	p171-171	0.1979	0.0005	4588	p175-144	0.1983	0.0493
4439	p84-184	0.1969	0.0022	4489	p70-64	0.1974	0.0001	4539	p180-16	0.1979	0.0141	4589	p70-43	0.1984	0.0003
4440	p97-60	0.1969	0.0004	4490	p127-39	0.1974	0.1263	4540	p2-76	0.198	0.0007	4590	p76-76	0.1984	0.0001
4441	p140-75	0.1969	0	4491	p173-4	0.1974	0.0058	4541	p23-83	0.198	0.0001	4591	p78-184	0.1984	0
4442	p141-65	0.1969	0.005	4492	p2-169	0.1975	0.0116	4542	p30-72	0.198	0.0001	4592	p125-2	0.1984	0.0097
4443	p171-43	0.1969	0.0075	4493	p6-38	0.1975	0.0003	4543	p41-153	0.198	0.0031	4593	p4-39	0.1985	0.0004
4444	p19-66	0.197	0	4494	p38-83	0.1975	0.0001	4544	p47-167	0.198	0.0028	4594	p9-24	0.1985	0.0003
4445	p50-64	0.197	0.0001	4495	p45-127	0.1975	0.1012	4545	p52-6	0.198	0.0003	4595	p20-129	0.1985	0.0692
4446	p51-64	0.197	0.0001	4496	p50-1	0.1975	0.0005	4546	p85-14	0.198	0.0002	4596	p31-77	0.1985	0.0002
4447	p65-78	0.197	0.0014	4497	p51-1	0.1975	0.0005	4547	p138-5	0.198	0.009	4597	p64-62	0.1985	0.0004
4448	p67-70	0.197	0.0002	4498	p64-25	0.1975	0.0002	4548	p171-4	0.198	0.0069	4598	p75-113	0.1985	0
4449	p72-152	0.197	0	4499	p64-72	0.1975	0.002	4549	p173-42	0.198	0.0102	4599	p83-43	0.1985	0.0007
4450	p181-33	0.197	0.0073	4500	p65-88	0.1975	0.0065	4550	p184-39	0.198	0.0002	4600	p170-163	0.1985	0.0127

[図29]

図 29

No.	pX-Y	ΔE_{st}	f	No.	pX-Y	ΔE_{st}	f	No.	pX-Y	ΔE_{st}	f	No.	pX-Y	ΔE_{st}	f
4601	p175-148	0.1985	0.0516	4651	p127-83	0.199	0.1211	4701	p10-47	0.1995	0.0003	4751	p37-153	0.1999	0.0125
4602	p7-83	0.1986	0.0001	4652	p138-78	0.199	0.0073	4702	p13-23	0.1995	0.0005	4752	p55-7	0.1999	0.0058
4603	p29-51	0.1986	0.0002	4653	p21-31	0.1991	0.0001	4703	p23-46	0.1995	0.0002	4753	p76-30	0.1999	0.0002
4604	p29-52	0.1986	0.0002	4654	p23-64	0.1991	0.0001	4704	p49-176	0.1995	0.0022	4754	p89-34	0.1999	0.0051
4605	p43-66	0.1986	0.0007	4655	p29-1	0.1991	0.0002	4705	p115-64	0.1995	0.0091	4755	p93-12	0.1999	0.0015
4606	p82-30	0.1986	0.0002	4656	p39-24	0.1991	0.0004	4706	p143-3	0.1995	0.0055	4756	p145-175	0.1999	0.0482
4607	p145-130	0.1986	0.0787	4657	p53-118	0.1991	0.0794	4707	p169-139	0.1995	0.0109	4757	p167-45	0.1999	0.0073
4608	p171-73	0.1986	0.0001	4658	p119-122	0.1991	0.1782	4708	p173-2	0.1995	0.0093	4758	p170-4	0.1999	0.0091
4609	p10-64	0.1987	0.0001	4659	p120-25	0.1991	0.0974	4709	p7-43	0.1996	0.0002	4759	p176-4	0.1999	0.0094
4610	p29-17	0.1987	0.0005	4660	p125-42	0.1991	0.0111	4710	p10-48	0.1996	0.0003	4760	p2-140	0.2	0.0134
4611	p29-18	0.1987	0.0005	4661	p130-116	0.1991	0.1168	4711	p14-33	0.1996	0	4761	p3-23	0.2	0.0003
4612	p29-24	0.1987	0.0002	4662	p138-50	0.1991	0.0093	4712	p23-47	0.1996	0.0002	4762	p7-1	0.2	0.0004
4613	p52-88	0.1987	0.0004	4663	p174-37	0.1991	0.0073	4713	p34-169	0.1996	0.0078	4763	p7-88	0.2	0
4614	p70-46	0.1987	0.0002	4664	p9-1	0.1992	0.0003	4714	p43-43	0.1996	0.0004	4764	p24-52	0.2	0.0005
4615	p70-47	0.1987	0.0002	4665	p39-43	0.1992	0.0002	4715	p52-23	0.1996	0.0003	4765	p30-1	0.2	0.0002
4616	p78-85	0.1987	0.0014	4666	p156-175	0.1992	0.0599	4716	p52-29	0.1996	0.0001	4766	p30-52	0.2	0.0003
4617	p78-123	0.1987	0.0066	4667	p172-79	0.1992	0.0073	4717	p54-130	0.1996	0.0891	4767	p43-70	0.2	0.0001
4618	p82-55	0.1987	0.0043	4668	p179-18	0.1992	0.0081	4718	p66-52	0.1996	0.001	4768	p47-92	0.2	0.0008
4619	p137-49	0.1987	0.0122	4669	p181-52	0.1992	0.0003	4719	p89-36	0.1996	0.0051	4769	p55-40	0.2	0.0055
4620	p138-7	0.1987	0.009	4670	p2-114	0.1993	0.0137	4720	p157-75	0.1996	0	4770	p55-140	0.2	0.0078
4621	p176-42	0.1987	0.0103	4671	p7-24	0.1993	0.0004	4721	p167-13	0.1996	0.0064	4771	p72-123	0.2	0.0001
4622	p1-66	0.1988	0.0001	4672	p9-70	0.1993	0.0008	4722	p171-17	0.1996	0.0046	4772	p78-6	0.2	0.0057
4623	p21-32	0.1988	0.0001	4673	p13-62	0.1993	0.0004	4723	p1-78	0.1997	0.0023	4773	p82-171	0.2	0.0035
4624	p62-45	0.1988	0.0013	4674	p19-186	0.1993	0.0012	4724	p24-51	0.1997	0.0005	4774	p87-31	0.2	0
4625	p70-48	0.1988	0.0002	4675	p21-168	0.1993	0.0101	4725	p24-83	0.1997	0.0003	4775	p125-3	0.2	0.0103
4626	p82-49	0.1988	0.0001	4676	p23-24	0.1993	0.0004	4726	p30-82	0.1997	0.0001	4776	p130-173	0.2	0.1075
4627	p85-15	0.1988	0.0002	4677	p23-48	0.1993	0.0002	4727	p45-70	0.1997	0.0009	4777	p171-39	0.2	0.0032
4628	p85-16	0.1988	0.0002	4678	p32-77	0.1993	0.0002	4728	p48-83	0.1997	0.0001	4778	p176-3	0.2	0.0057
4629	p130-13	0.1988	0.0126	4679	p37-52	0.1993	0.0011	4729	p67-39	0.1997	0.0003	4779	p22-80	0.2001	0.0001
4630	p151-76	0.1988	0	4680	p50-48	0.1993	0.0001	4730	p78-7	0.1997	0.0057	4780	p29-88	0.2001	0.0003
4631	p175-8	0.1988	0.0044	4681	p51-48	0.1993	0.0001	4731	p126-53	0.1997	0.08	4781	p30-14	0.2001	0.0021
4632	p18-24	0.1989	0	4682	p66-173	0.1993	0.0019	4732	p130-153	0.1997	0.0896	4782	p58-90	0.2001	0.0001
4633	p24-82	0.1989	0.0004	4683	p78-135	0.1993	0.0037	4733	p130-158	0.1997	0.1013	4783	p86-51	0.2001	0.0003
4634	p31-65	0.1989	0.0004	4684	p110-68	0.1993	0.0081	4734	p153-4	0.1997	0.0081	4784	p130-175	0.2001	0.1109
4635	p44-161	0.1989	0.0042	4685	p156-75	0.1993	0	4735	p172-73	0.1997	0.0001	4785	p153-14	0.2001	0.0098
4636	p66-90	0.1989	0.0009	4686	p165-66	0.1993	0.0062	4736	p179-19	0.1997	0.008	4786	p154-75	0.2001	0
4637	p74-82	0.1989	0.0008	4687	p170-2	0.1993	0.0091	4737	p14-174	0.1998	0.0036	4787	p12-1	0.2002	0
4638	p78-136	0.1989	0.006	4688	p175-165	0.1993	0.0601	4738	p23-1	0.1998	0.0003	4788	p17-98	0.2002	0.0012
4639	p80-44	0.1989	0.0002	4689	p2-92	0.1994	0.001	4739	p60-12	0.1998	0.0001	4789	p34-139	0.2002	0.0122
4640	p93-36	0.1989	0.0009	4690	p10-46	0.1994	0.0003	4740	p61-3	0.1998	0.0133	4790	p39-1	0.2002	0.0004
4641	p181-86	0.1989	0.0007	4691	p12-24	0.1994	0	4741	p73-175	0.1998	0.0022	4791	p52-49	0.2002	0.0002
4642	p2-143	0.199	0.0135	4692	p24-78	0.1994	0.003	4742	p77-32	0.1998	0.0002	4792	p66-51	0.2002	0.001
4643	p18-1	0.199	0	4693	p62-46	0.1994	0.0013	4743	p151-15	0.1998	0.008	4793	p71-41	0.2002	0.001
4644	p21-74	0.199	0.0002	4694	p80-19	0.1994	0.0005	4744	p169-140	0.1998	0.0098	4794	p82-63	0.2002	0.0002
4645	p23-43	0.199	0.0002	4695	p99-65	0.1994	0.0045	4745	p178-23	0.1998	0.034	4795	p87-120	0.2002	0.0749
4646	p29-19	0.199	0.0005	4696	p143-176	0.1994	0.0277	4746	p181-78	0.1998	0.0012	4796	p171-16	0.2002	0.0046
4647	p32-32	0.199	0.0002	4697	p173-72	0.1994	0.0001	4747	p2-66	0.1999	0.0004	4797	p173-45	0.2002	0.0064
4648	p66-152	0.199	0.0081	4698	p174-50	0.1994	0.0045	4748	p2-160	0.1999	0.0069	4798	p34-114	0.2003	0.0185
4649	p70-1	0.199	0.0005	4699	p2-170	0.1995	0.0065	4749	p21-87	0.1999	0.0001	4799	p41-33	0.2003	0.0003
4650	p80-45	0.199	0.0002	4700	p3-70	0.1995	0.0005	4750	p30-51	0.1999	0.0003	4800	p44-180	0.2003	0.0119

[図30]

図 30

No.	pX-Y	ΔE_{st}	f	No.	pX-Y	ΔE_{st}	f	No.	pX-Y	ΔE_{st}	f	No.	pX-Y	ΔE_{st}	f
4801	p62-43	0.2003	0.0003	4851	p2-103	0.2007	0.0096	4901	p34-14	0.2011	0.0012	4951	p1-83	0.2016	0.0003
4802	p62-83	0.2003	0.0002	4852	p2-151	0.2007	0.0134	4902	p41-70	0.2011	0.0055	4952	p4-62	0.2016	0.0004
4803	p64-130	0.2003	0.0047	4853	p8-97	0.2007	0.0058	4903	p48-51	0.2011	0.001	4953	p7-171	0.2016	0.0032
4804	p70-5	0.2003	0.0001	4854	p10-5	0.2007	0.0001	4904	p74-174	0.2011	0.0022	4954	p62-1	0.2016	0.0005
4805	p70-7	0.2003	0.0001	4855	p10-7	0.2007	0.0001	4905	p87-32	0.2011	0	4955	p66-6	0.2016	0.0002
4806	p179-72	0.2003	0.0001	4856	p12-6	0.2007	0.0004	4906	p87-77	0.2011	0	4956	p66-43	0.2016	0.0002
4807	p7-46	0.2004	0.0002	4857	p30-16	0.2007	0.0021	4907	p7-5	0.2012	0.0001	4957	p67-171	0.2016	0.0036
4808	p7-47	0.2004	0.0002	4858	p48-82	0.2007	0.0009	4908	p7-7	0.2012	0.0001	4958	p83-50	0.2016	0.0001
4809	p7-48	0.2004	0.0002	4859	p52-50	0.2007	0.0003	4909	p65-127	0.2012	0.1185	4959	p87-79	0.2016	0.0003
4810	p17-30	0.2004	0.0004	4860	p62-24	0.2007	0.0006	4910	p67-38	0.2012	0.0001	4960	p4-23	0.2017	0.0005
4811	p18-16	0.2004	0.0013	4861	p82-18	0.2007	0.0006	4911	p73-176	0.2012	0.0022	4961	p38-1	0.2017	0.0004
4812	p19-43	0.2004	0.0001	4862	p92-127	0.2007	0.1132	4912	p77-31	0.2012	0.0002	4962	p48-47	0.2017	0.0001
4813	p38-24	0.2004	0.0004	4863	p4-70	0.2008	0.0003	4913	p78-152	0.2012	0.0056	4963	p60-77	0.2017	0
4814	p50-171	0.2004	0.0046	4864	p23-5	0.2008	0.0001	4914	p82-62	0.2012	0.0001	4964	p67-49	0.2017	0.0006
4815	p51-171	0.2004	0.0047	4865	p29-23	0.2008	0	4915	p83-23	0.2012	0.0002	4965	p79-51	0.2017	0.0002
4816	p60-13	0.2004	0.0002	4866	p30-15	0.2008	0.0021	4916	p83-70	0.2012	0.0002	4966	p83-62	0.2017	0.0003
4817	p79-87	0.2004	0.0003	4867	p40-72	0.2008	0.0043	4917	p86-184	0.2012	0.0001	4967	p120-20	0.2017	0.0635
4818	p82-23	0.2004	0.0001	4868	p48-186	0.2008	0.0011	4918	p103-139	0.2012	0.0045	4968	p122-75	0.2017	0.092
4819	p82-46	0.2004	0.0002	4869	p50-7	0.2008	0.0001	4919	p127-73	0.2012	0.1226	4969	p123-4	0.2017	0.0089
4820	p82-88	0.2004	0.0003	4870	p51-7	0.2008	0.0001	4920	p127-82	0.2012	0.1271	4970	p127-72	0.2017	0.1273
4821	p84-181	0.2004	0.002	4871	p52-62	0.2008	0.0003	4921	p173-161	0.2012	0.0321	4971	p169-78	0.2017	0.0072
4822	p137-78	0.2004	0.0068	4872	p53-12	0.2008	0.0001	4922	p175-45	0.2012	0.0105	4972	p3-43	0.2018	0.0001
4823	p1-82	0.2005	0.0005	4873	p68-71	0.2008	0.0075	4923	p181-15	0.2012	0.001	4973	p9-49	0.2018	0.0001
4824	p6-83	0.2005	0.0001	4874	p78-82	0.2008	0.0009	4924	p3-6	0.2013	0.0001	4974	p15-76	0.2018	0.0001
4825	p43-24	0.2005	0.0009	4875	p80-2	0.2008	0.0002	4925	p41-178	0.2013	0.0021	4975	p30-86	0.2018	0.0005
4826	p47-50	0.2005	0.0006	4876	p80-42	0.2008	0.0001	4926	p45-64	0.2013	0.0007	4976	p37-7	0.2018	0.0006
4827	p49-138	0.2005	0.0062	4877	p166-9	0.2008	0.0049	4927	p65-130	0.2013	0.0094	4977	p39-48	0.2018	0.0001
4828	p71-90	0.2005	0.0013	4878	p19-83	0.2009	0.0002	4928	p69-52	0.2013	0.001	4978	p42-87	0.2018	0.0005
4829	p74-66	0.2005	0.0004	4879	p23-7	0.2009	0.0001	4929	p70-88	0.2013	0.0002	4979	p43-48	0.2018	0
4830	p76-29	0.2005	0.0002	4880	p24-186	0.2009	0.0019	4930	p88-24	0.2013	0.0001	4980	p49-171	0.2018	0.0041
4831	p133-157	0.2005	0.0863	4881	p33-95	0.2009	0.002	4931	p174-65	0.2013	0.0058	4981	p78-150	0.2018	0.0054
4832	p157-175	0.2005	0.0596	4882	p78-144	0.2009	0.0103	4932	p176-43	0.2013	0.0386	4982	p86-76	0.2018	0
4833	p177-47	0.2005	0.0074	4883	p82-17	0.2009	0.0006	4933	p3-62	0.2014	0.0004	4983	p86-186	0.2018	0.0005
4834	p184-48	0.2005	0	4884	p82-186	0.2009	0.0003	4934	p29-63	0.2014	0.0002	4984	p125-179	0.2018	0.0145
4835	p16-72	0.2006	0.0001	4885	p92-42	0.2009	0.0001	4935	p39-64	0.2014	0.0001	4985	p127-18	0.2018	0.1231
4836	p16-87	0.2006	0.0004	4886	p165-168	0.2009	0.0062	4936	p43-1	0.2014	0.0007	4986	p137-37	0.2018	0.0138
4837	p35-70	0.2006	0.0072	4887	p177-72	0.2009	0.0001	4937	p45-153	0.2014	0.0022	4987	p181-72	0.2018	0.003
4838	p47-64	0.2006	0.001	4888	p184-38	0.2009	0.0009	4938	p48-171	0.2014	0.0022	4988	p1-52	0.2019	0.0006
4839	p62-50	0.2006	0.0003	4889	p3-50	0.201	0.0004	4939	p52-66	0.2014	0.0001	4989	p4-41	0.2019	0.0003
4840	p67-50	0.2006	0.0006	4890	p17-23	0.201	0.0006	4940	p84-175	0.2014	0.0562	4990	p10-78	0.2019	0.0038
4841	p71-43	0.2006	0.0011	4891	p48-52	0.201	0.001	4941	p153-76	0.2014	0	4991	p39-46	0.2019	0.0001
4842	p74-88	0.2006	0.0006	4892	p82-19	0.201	0.0006	4942	p176-139	0.2014	0.03	4992	p39-47	0.2019	0.0001
4843	p82-47	0.2006	0.0002	4893	p86-181	0.201	0.0001	4943	p185-81	0.2014	0.0519	4993	p43-6	0.2019	0.0001
4844	p82-48	0.2006	0.0002	4894	p153-43	0.201	0.0092	4944	p186-81	0.2014	0.0519	4994	p60-17	0.2019	0.0002
4845	p84-34	0.2006	0.0121	4895	p182-7	0.201	0.0034	4945	p21-77	0.2015	0.0001	4995	p65-155	0.2019	0.0084
4846	p86-52	0.2006	0.0001	4896	p14-89	0.2011	0.0017	4946	p37-5	0.2015	0.0006	4996	p71-83	0.2019	0.0012
4847	p101-66	0.2006	0.007	4897	p18-76	0.2011	0.0005	4947	p69-24	0.2015	0	4997	p123-2	0.2019	0.0089
4848	p125-45	0.2006	0.0116	4898	p30-76	0.2011	0.0004	4948	p83-49	0.2015	0	4998	p168-32	0.2019	0.0122
4849	p151-79	0.2006	0.0056	4899	p30-88	0.2011	0.0003	4949	p139-72	0.2015	0.0001	4999	p174-165	0.2019	0.0165
4850	p176-2	0.2006	0.0095	4900	p30-99	0.2011	0.0003	4950	p159-75	0.2015	0	5000	p1-51	0.202	0.0006

[図31]

図 31

No.	pX-Y	ΔE_{st}	f	No.	pX-Y	ΔE_{st}	f	No.	pX-Y	ΔE_{st}	f	No.	pX-Y	ΔE_{st}	f
5001	p2-166	0.202	0.0121	5051	p72-100	0.2023	0.0005	5101	p30-186	0.2027	0.0015	5151	p82-66	0.2031	0.0002
5002	p3-82	0.202	0.0008	5052	p75-71	0.2023	0.0003	5102	p32-128	0.2027	0.1585	5152	p93-4	0.2031	0.0009
5003	p4-40	0.202	0.0003	5053	p87-100	0.2023	0.0001	5103	p34-142	0.2027	0.0114	5153	p174-72	0.2031	0.0001
5004	p5-153	0.202	0.0109	5054	p178-65	0.2023	0.0082	5104	p43-23	0.2027	0	5154	p181-51	0.2031	0.0003
5005	p6-69	0.202	0.0005	5055	p12-30	0.2024	0.0022	5105	p60-19	0.2027	0.0002	5155	p35-64	0.2032	0.0002
5006	p9-29	0.202	0.0005	5056	p13-50	0.2024	0.0008	5106	p70-78	0.2027	0.0044	5156	p41-163	0.2032	0.0031
5007	p15-17	0.202	0.0003	5057	p52-43	0.2024	0.0001	5107	p77-98	0.2027	0.0008	5157	p41-164	0.2032	0.0031
5008	p15-19	0.202	0.0003	5058	p58-52	0.2024	0.0001	5108	p89-4	0.2027	0.0023	5158	p49-83	0.2032	0.0002
5009	p40-78	0.202	0.0056	5059	p60-15	0.2024	0	5109	p92-4	0.2027	0.0002	5159	p58-1	0.2032	0.0002
5010	p52-30	0.202	0.0001	5060	p150-65	0.2024	0.0069	5110	p110-43	0.2027	0.0058	5160	p58-65	0.2032	0.0004
5011	p65-186	0.202	0.0066	5061	p3-71	0.2025	0.0005	5111	p175-4	0.2027	0.0098	5161	p62-9	0.2032	0.0001
5012	p77-87	0.202	0.0001	5062	p3-72	0.2025	0.0005	5112	p18-51	0.2028	0.0004	5162	p65-106	0.2032	0.0112
5013	p82-6	0.202	0.0001	5063	p3-73	0.2025	0.0005	5113	p41-162	0.2028	0.0032	5163	p69-17	0.2032	0.0028
5014	p121-55	0.202	0.1211	5064	p3-74	0.2025	0.0005	5114	p44-4	0.2028	0.0084	5164	p70-39	0.2032	0
5015	p166-4	0.202	0.0087	5065	p3-75	0.2025	0.0005	5115	p50-38	0.2028	0	5165	p74-37	0.2032	0.0006
5016	p1-186	0.2021	0.0011	5066	p3-76	0.2025	0.0005	5116	p50-39	0.2028	0	5166	p83-39	0.2032	0.0001
5017	p15-30	0.2021	0.0002	5067	p3-77	0.2025	0.0005	5117	p51-38	0.2028	0	5167	p91-4	0.2032	0.0062
5018	p18-14	0.2021	0.0018	5068	p3-78	0.2025	0.0005	5118	p51-39	0.2028	0	5168	p115-130	0.2032	0.1051
5019	p30-23	0.2021	0	5069	p3-79	0.2025	0.0005	5119	p70-38	0.2028	0.0001	5169	p127-29	0.2032	0.1235
5020	p42-74	0.2021	0.0013	5070	p3-80	0.2025	0.0005	5120	p76-19	0.2028	0.0002	5170	p127-76	0.2032	0.1191
5021	p43-39	0.2021	0	5071	p3-85	0.2025	0.0005	5121	p78-39	0.2028	0.006	5171	p155-75	0.2032	0
5022	p48-64	0.2021	0	5072	p3-86	0.2025	0.0005	5122	p85-2	0.2028	0.0005	5172	p184-18	0.2032	0.0001
5023	p54-8	0.2021	0.0042	5073	p3-87	0.2025	0.0005	5123	p170-78	0.2028	0.0071	5173	p10-37	0.2033	0.0001
5024	p82-7	0.2021	0.0001	5074	p3-88	0.2025	0.0005	5124	p18-52	0.2029	0.0004	5174	p24-64	0.2033	0.0001
5025	p88-1	0.2021	0.0001	5075	p19-29	0.2025	0.0005	5125	p44-154	0.2029	0.0069	5175	p32-87	0.2033	0.0001
5026	p89-3	0.2021	0.0023	5076	p38-25	0.2025	0.0012	5126	p47-25	0.2029	0.0012	5176	p47-77	0.2033	0.0005
5027	p90-2	0.2021	0.0028	5077	p57-9	0.2025	0.0065	5127	p50-37	0.2029	0	5177	p58-24	0.2033	0.0001
5028	p110-95	0.2021	0.0838	5078	p77-65	0.2025	0.0001	5128	p51-37	0.2029	0	5178	p62-39	0.2033	0.0003
5029	p130-45	0.2021	0.0145	5079	p99-20	0.2025	0.0013	5129	p70-37	0.2029	0.0001	5179	p65-109	0.2033	0.0109
5030	p174-2	0.2021	0.0077	5080	p129-13	0.2025	0.0191	5130	p76-17	0.2029	0.0002	5180	p68-10	0.2033	0.0057
5031	p179-1	0.2021	0.0055	5081	p6-82	0.2026	0.0008	5131	p76-18	0.2029	0.0002	5181	p74-38	0.2033	0.0006
5032	p6-47	0.2022	0.0001	5082	p12-43	0.2026	0.0006	5132	p2-146	0.203	0.0137	5182	p75-74	0.2033	0.0004
5033	p12-51	0.2022	0.0007	5083	p13-40	0.2026	0.0002	5133	p24-47	0.203	0.0003	5183	p83-181	0.2033	0.0022
5034	p12-83	0.2022	0.0006	5084	p18-6	0.2026	0.0002	5134	p29-76	0.203	0.0005	5184	p110-39	0.2033	0.0081
5035	p19-55	0.2022	0.0041	5085	p18-82	0.2026	0.0002	5135	p37-23	0.203	0.0002	5185	p113-66	0.2033	0.0091
5036	p29-62	0.2022	0	5086	p19-171	0.2026	0.0025	5136	p48-48	0.203	0	5186	p172-48	0.2033	0.0066
5037	p77-42	0.2022	0.0001	5087	p23-171	0.2026	0.0035	5137	p64-52	0.203	0.0014	5187	p181-121	0.2033	0.0005
5038	p82-5	0.2022	0.0001	5088	p29-186	0.2026	0.0016	5138	p78-168	0.203	0.0127	5188	p6-64	0.2034	0.0001
5039	p90-90	0.2022	0.0008	5089	p30-63	0.2026	0.0003	5139	p17-62	0.2031	0.0007	5189	p10-38	0.2034	0.0001
5040	p128-4	0.2022	0.0094	5090	p42-157	0.2026	0.0054	5140	p24-46	0.2031	0.0003	5190	p10-39	0.2034	0.0001
5041	p145-173	0.2022	0.0253	5091	p48-46	0.2026	0	5141	p24-48	0.2031	0.0003	5191	p12-62	0.2034	0
5042	p153-54	0.2022	0.0047	5092	p58-51	0.2026	0.0001	5142	p29-14	0.2031	0.0022	5192	p29-15	0.2034	0.0022
5043	p169-45	0.2022	0.0102	5093	p60-16	0.2026	0	5143	p29-70	0.2031	0.0003	5193	p34-144	0.2034	0.019
5044	p3-52	0.2023	0.0003	5094	p65-124	0.2026	0.0075	5144	p30-6	0.2031	0.0002	5194	p53-72	0.2034	0.0001
5045	p13-41	0.2023	0.0002	5095	p73-80	0.2026	0.0005	5145	p60-46	0.2031	0.0001	5195	p86-82	0.2034	0.0007
5046	p21-72	0.2023	0.0001	5096	p77-126	0.2026	0.0974	5146	p64-51	0.2031	0.0013	5196	p93-2	0.2034	0.0009
5047	p34-141	0.2023	0.0114	5097	p89-2	0.2026	0.0023	5147	p65-177	0.2031	0.0079	5197	p134-10	0.2034	0.0045
5048	p44-77	0.2023	0.0005	5098	p12-23	0.2027	0	5148	p67-6	0.2031	0.0005	5198	p139-3	0.2034	0.0046
5049	p49-178	0.2023	0.0021	5099	p14-90	0.2027	0.0018	5149	p69-51	0.2031	0.001	5199	p160-75	0.2034	0
5050	p55-173	0.2023	0.0041	5100	p17-180	0.2027	0.0008	5150	p78-178	0.2031	0.0059	5200	p2-155	0.2035	0.0068

[図32]

図 32

No.	pX-Y	ΔE_{st}	f	No.	pX-Y	ΔE_{st}	f	No.	pX-Y	ΔE_{st}	f	No.	pX-Y	ΔE_{st}	f
5201	p9-23	0.2035	0.0003	5251	p75-80	0.2038	0.0008	5301	p123-6	0.2043	0.0122	5351	p138-72	0.2047	0.0001
5202	p13-49	0.2035	0.0008	5252	p82-43	0.2038	0	5302	p130-111	0.2043	0.1127	5352	p167-10	0.2047	0.005
5203	p31-45	0.2035	0.0002	5253	p87-12	0.2038	0.0001	5303	p130-159	0.2043	0.1067	5353	p184-35	0.2047	0.0044
5204	p38-17	0.2035	0.0016	5254	p120-59	0.2038	0.0658	5304	p130-169	0.2043	0.1073	5354	p2-154	0.2048	0.012
5205	p40-36	0.2035	0.0081	5255	p123-3	0.2038	0.0094	5305	p6-51	0.2044	0.0009	5355	p5-5	0.2048	0.0002
5206	p52-186	0.2035	0.001	5256	p127-65	0.2038	0.1274	5306	p16-77	0.2044	0.0003	5356	p6-171	0.2048	0.0024
5207	p65-33	0.2035	0.0003	5257	p164-3	0.2038	0.0084	5307	p31-128	0.2044	0.1611	5357	p18-70	0.2048	0.0001
5208	p65-110	0.2035	0.011	5258	p174-66	0.2038	0.0059	5308	p40-151	0.2044	0.0147	5358	p19-30	0.2048	0.0006
5209	p69-18	0.2035	0.0028	5259	p181-4	0.2038	0.0082	5309	p48-5	0.2044	0	5359	p62-171	0.2048	0.0031
5210	p87-45	0.2035	0.0001	5260	p184-4	0.2038	0.0078	5310	p77-100	0.2044	0	5360	p65-37	0.2048	0.0011
5211	p121-10	0.2035	0.005	5261	p4-89	0.2039	0.0008	5311	p83-176	0.2044	0.0289	5361	p119-78	0.2048	0.0387
5212	p121-11	0.2035	0.005	5262	p12-70	0.2039	0.0001	5312	p116-8	0.2044	0.0046	5362	p178-45	0.2048	0.0076
5213	p158-75	0.2035	0	5263	p16-32	0.2039	0.0004	5313	p172-169	0.2044	0.0026	5363	p179-24	0.2048	0.0058
5214	p179-45	0.2035	0.0084	5264	p37-62	0.2039	0.0001	5314	p5-7	0.2045	0.0002	5364	p19-47	0.2049	0.0001
5215	p6-46	0.2036	0	5265	p46-24	0.2039	0.0001	5315	p10-82	0.2045	0.0008	5365	p37-169	0.2049	0.0037
5216	p22-2	0.2036	0.0004	5266	p52-83	0.2039	0.0002	5316	p19-64	0.2045	0	5366	p45-91	0.2049	0.0019
5217	p43-62	0.2036	0	5267	p69-5	0.2039	0.0002	5317	p24-5	0.2045	0.0001	5367	p78-172	0.2049	0.0061
5218	p46-43	0.2036	0.0004	5268	p81-121	0.2039	0.058	5318	p29-86	0.2045	0.0005	5368	p89-35	0.2049	0.0053
5219	p64-43	0.2036	0.0002	5269	p174-42	0.2039	0.0092	5319	p32-72	0.2045	0.0002	5369	p127-180	0.2049	0.1211
5220	p74-172	0.2036	0.0031	5270	p6-186	0.204	0.0006	5320	p40-47	0.2045	0.0008	5370	p165-170	0.2049	0.0133
5221	p76-86	0.2036	0.0001	5271	p30-70	0.204	0.0003	5321	p66-176	0.2045	0.0012	5371	p4-90	0.205	0.0009
5222	p122-8	0.2036	0.0304	5272	p41-137	0.204	0.0058	5322	p86-30	0.2045	0.0004	5372	p5-1	0.205	0.0001
5223	p123-7	0.2036	0.0121	5273	p56-8	0.204	0.0038	5323	p177-65	0.2045	0.0096	5373	p10-171	0.205	0.0058
5224	p150-78	0.2036	0.0068	5274	p58-86	0.204	0.0004	5324	p182-16	0.2045	0.0109	5374	p13-6	0.205	0.0006
5225	p163-161	0.2036	0.0008	5275	p69-7	0.204	0.0002	5325	p9-50	0.2046	0.0004	5375	p19-46	0.205	0.0001
5226	p177-52	0.2036	0.0077	5276	p121-99	0.204	0.0853	5326	p12-126	0.2046	0.1125	5376	p22-31	0.205	0.0003
5227	p6-48	0.2037	0	5277	p130-167	0.204	0.1049	5327	p17-152	0.2046	0.007	5377	p45-78	0.205	0.001
5228	p17-178	0.2037	0.0024	5278	p151-66	0.204	0.0063	5328	p18-88	0.2046	0.0004	5378	p45-97	0.205	0.0018
5229	p18-86	0.2037	0.0007	5279	p179-38	0.204	0.0112	5329	p42-148	0.2046	0.0104	5379	p55-92	0.205	0.0015
5230	p22-3	0.2037	0.0004	5280	p2-61	0.2041	0.011	5330	p48-7	0.2046	0	5380	p58-48	0.205	0
5231	p24-171	0.2037	0.0054	5281	p7-37	0.2041	0.0001	5331	p64-91	0.2046	0.001	5381	p65-38	0.205	0.0011
5232	p31-13	0.2037	0.0002	5282	p14-52	0.2041	0.0004	5332	p91-3	0.2046	0.0028	5382	p67-7	0.205	0.0006
5233	p39-5	0.2037	0	5283	p18-15	0.2041	0.0023	5333	p135-65	0.2046	0.0077	5383	p77-45	0.205	0.0002
5234	p49-82	0.2037	0.0004	5284	p43-5	0.2041	0.0001	5334	p145-170	0.2046	0.0076	5384	p78-42	0.205	0.0001
5235	p60-186	0.2037	0.0002	5285	p43-7	0.2041	0.0001	5335	p1-64	0.2047	0.0001	5385	p174-164	0.205	0.0159
5236	p65-113	0.2037	0.0111	5286	p46-82	0.2041	0.0011	5336	p4-50	0.2047	0.0008	5386	p9-66	0.2051	0.0001
5237	p92-92	0.2037	0.0005	5287	p64-6	0.2041	0	5337	p6-52	0.2047	0.0009	5387	p10-186	0.2051	0.0009
5238	p9-88	0.2038	0.0004	5288	p89-181	0.2041	0.0021	5338	p9-62	0.2047	0.0003	5388	p13-90	0.2051	0.0009
5239	p12-49	0.2038	0	5289	p7-38	0.2042	0.0001	5339	p16-30	0.2047	0.0003	5389	p18-63	0.2051	0.0005
5240	p14-177	0.2038	0.0037	5290	p9-30	0.2042	0.0006	5340	p40-46	0.2047	0.0008	5390	p25-91	0.2051	0.0013
5241	p15-29	0.2038	0.0003	5291	p13-89	0.2042	0.0008	5341	p40-48	0.2047	0.0008	5391	p29-49	0.2051	0.0003
5242	p17-90	0.2038	0.0009	5292	p62-35	0.2042	0.0001	5342	p46-1	0.2047	0	5392	p33-137	0.2051	0.0074
5243	p23-37	0.2038	0.0001	5293	p107-66	0.2042	0.0084	5343	p55-29	0.2047	0.0015	5393	p41-165	0.2051	0.0032
5244	p23-38	0.2038	0.0001	5294	p152-65	0.2042	0.0075	5344	p68-72	0.2047	0.0019	5394	p67-25	0.2051	0.0002
5245	p23-39	0.2038	0.0001	5295	p3-51	0.2043	0.0007	5345	p74-177	0.2047	0.0022	5395	p67-83	0.2051	0.0003
5246	p29-16	0.2038	0.0022	5296	p12-50	0.2043	0	5346	p76-186	0.2047	0.0014	5396	p75-15	0.2051	0.0006
5247	p30-62	0.2038	0	5297	p16-76	0.2043	0.0002	5347	p83-66	0.2047	0.0003	5397	p77-13	0.2051	0.0002
5248	p31-12	0.2038	0.0002	5298	p24-7	0.2043	0.0001	5348	p85-97	0.2047	0	5398	p77-44	0.2051	0.0002
5249	p39-7	0.2038	0	5299	p78-153	0.2043	0.0052	5349	p123-42	0.2047	0.01	5399	p1-46	0.2052	0.0001
5250	p40-33	0.2038	0.0081	5300	p80-65	0.2043	0	5350	p133-8	0.2047	0.0046	5400	p9-63	0.2052	0.0001

[図33]

図 33

No.	pX-Y	ΔE_{st}	f	No.	pX-Y	ΔE_{st}	f	No.	pX-Y	ΔE_{st}	f	No.	pX-Y	ΔE_{st}	f
5401	p41-157	0.2052	0.0111	5451	p12-47	0.2057	0.0002	5501	p66-83	0.206	0.0003	5551	p64-78	0.2064	0.0055
5402	p75-21	0.2052	0.0009	5452	p14-118	0.2057	0.032	5502	p68-12	0.206	0.0009	5552	p70-82	0.2064	0.0011
5403	p78-16	0.2052	0.0012	5453	p58-47	0.2057	0.0001	5503	p69-70	0.206	0.0001	5553	p127-81	0.2064	0.0279
5404	p78-170	0.2052	0.0057	5454	p69-23	0.2057	0.0001	5504	p74-1	0.206	0.0007	5554	p138-15	0.2064	0.0104
5405	p85-57	0.2052	0.0006	5455	p75-14	0.2057	0.0006	5505	p113-114	0.206	0	5555	p151-4	0.2064	0.0078
5406	p146-72	0.2052	0.0001	5456	p112-8	0.2057	0.0045	5506	p151-43	0.206	0.0085	5556	p10-52	0.2065	0.0009
5407	p1-47	0.2053	0.0001	5457	p127-50	0.2057	0.1334	5507	p160-4	0.206	0.0106	5557	p39-69	0.2065	0.0005
5408	p3-83	0.2053	0.0003	5458	p133-2	0.2057	0.0118	5508	p12-88	0.2061	0.0001	5558	p41-79	0.2065	0.0011
5409	p6-78	0.2053	0.0028	5459	p148-130	0.2057	0.0854	5509	p16-31	0.2061	0.0004	5559	p44-14	0.2065	0.0021
5410	p19-48	0.2053	0.0001	5460	p151-174	0.2057	0.024	5510	p37-70	0.2061	0.0005	5560	p52-63	0.2065	0.0001
5411	p42-147	0.2053	0.0103	5461	p172-51	0.2057	0.0049	5511	p37-167	0.2061	0.0037	5561	p53-16	0.2065	0.0002
5412	p50-82	0.2053	0.0008	5462	p175-176	0.2057	0.0694	5512	p48-38	0.2061	0.0001	5562	p53-17	0.2065	0.0002
5413	p51-82	0.2053	0.0008	5463	p2-14	0.2058	0.0016	5513	p67-24	0.2061	0.0007	5563	p58-17	0.2065	0.0004
5414	p55-89	0.2053	0.0009	5464	p6-5	0.2058	0.0001	5514	p67-43	0.2061	0.0004	5564	p60-28	0.2065	0.0003
5415	p66-123	0.2053	0.007	5465	p6-7	0.2058	0.0001	5515	p78-169	0.2061	0.0059	5565	p60-49	0.2065	0.0001
5416	p80-186	0.2053	0.0006	5466	p14-172	0.2058	0.0047	5516	p85-71	0.2061	0.0001	5566	p69-62	0.2065	0.0001
5417	p92-48	0.2053	0.0007	5467	p21-45	0.2058	0.0001	5517	p85-80	0.2061	0.0003	5567	p75-59	0.2065	0.0005
5418	p116-176	0.2053	0.0076	5468	p22-77	0.2058	0.0002	5518	p112-10	0.2061	0.0045	5568	p83-19	0.2065	0.0015
5419	p15-87	0.2054	0.0007	5469	p29-50	0.2058	0.0004	5519	p138-17	0.2061	0.0099	5569	p85-95	0.2065	0
5420	p39-171	0.2054	0.003	5470	p37-6	0.2058	0.0005	5520	p155-98	0.2061	0.0123	5570	p92-50	0.2065	0.0015
5421	p47-170	0.2054	0.0026	5471	p55-179	0.2058	0.0898	5521	p10-51	0.2062	0.0008	5571	p125-65	0.2065	0.0101
5422	p49-29	0.2054	0.0003	5472	p79-186	0.2058	0.0005	5522	p15-86	0.2062	0.0003	5572	p145-13	0.2065	0.0068
5423	p60-82	0.2054	0.0005	5473	p130-9	0.2058	0.1071	5523	p37-55	0.2062	0.0059	5573	p157-176	0.2065	0.0476
5424	p65-174	0.2054	0.0086	5474	p133-3	0.2058	0.0118	5524	p47-31	0.2062	0.0007	5574	p33-140	0.2066	0.0128
5425	p75-16	0.2054	0.0006	5475	p160-2	0.2058	0.0105	5525	p53-15	0.2062	0.0002	5575	p38-82	0.2066	0.0007
5426	p77-12	0.2054	0.0002	5476	p174-62	0.2058	0.0051	5526	p78-180	0.2062	0.0163	5576	p39-82	0.2066	0.0008
5427	p93-73	0.2054	0.0008	5477	p4-49	0.2059	0.0008	5527	p80-85	0.2062	0.0001	5577	p46-70	0.2066	0.0002
5428	p167-46	0.2054	0.0099	5478	p18-186	0.2059	0.0012	5528	p88-82	0.2062	0.0004	5578	p58-50	0.2066	0.0001
5429	p174-163	0.2054	0.0159	5479	p19-5	0.2059	0	5529	p108-42	0.2062	0.008	5579	p61-76	0.2066	0.0101
5430	p1-48	0.2055	0.0001	5480	p21-12	0.2059	0.0002	5530	p109-42	0.2062	0.008	5580	p63-130	0.2066	0.1152
5431	p24-29	0.2055	0.0004	5481	p21-44	0.2059	0.0001	5531	p136-72	0.2062	0.0001	5581	p65-158	0.2066	0.0076
5432	p31-87	0.2055	0.0002	5482	p37-38	0.2059	0.0005	5532	p138-18	0.2062	0.0099	5582	p67-46	0.2066	0.0006
5433	p68-45	0.2055	0.0012	5483	p38-178	0.2059	0.0026	5533	p138-19	0.2062	0.0099	5583	p78-160	0.2066	0.0063
5434	p82-83	0.2055	0.0001	5484	p41-177	0.2059	0.0073	5534	p9-18	0.2063	0.0006	5584	p87-18	0.2066	0
5435	p86-29	0.2055	0.0005	5485	p49-90	0.2059	0.0013	5535	p23-82	0.2063	0.0007	5585	p87-19	0.2066	0
5436	p87-74	0.2055	0	5486	p76-88	0.2059	0.0002	5536	p34-145	0.2063	0.0082	5586	p1-5	0.2067	0.0001
5437	p168-23	0.2055	0.0154	5487	p82-37	0.2059	0.0001	5537	p41-186	0.2063	0.0061	5587	p1-7	0.2067	0.0001
5438	p16-29	0.2056	0.0003	5488	p82-38	0.2059	0.0001	5538	p45-82	0.2063	0.0004	5588	p14-150	0.2067	0.0071
5439	p29-66	0.2056	0	5489	p82-39	0.2059	0.0001	5539	p67-40	0.2063	0.0003	5589	p31-72	0.2067	0.0002
5440	p31-100	0.2056	0.0002	5490	p121-12	0.2059	0.0047	5540	p69-50	0.2063	0	5590	p34-78	0.2067	0.0047
5441	p37-71	0.2056	0.0052	5491	p127-96	0.2059	0.0703	5541	p73-91	0.2063	0.0017	5591	p39-37	0.2067	0.0001
5442	p44-145	0.2056	0.0083	5492	p1-171	0.206	0.0027	5542	p74-171	0.2063	0	5592	p39-38	0.2067	0.0001
5443	p62-37	0.2056	0.0001	5493	p5-6	0.206	0.0001	5543	p121-100	0.2063	0.0834	5593	p51-186	0.2067	0.0005
5444	p120-14	0.2056	0.0542	5494	p5-82	0.206	0.001	5544	p151-45	0.2063	0.0082	5594	p55-68	0.2067	0.0019
5445	p145-35	0.2056	0.0063	5495	p15-18	0.206	0.0003	5545	p166-78	0.2063	0.007	5595	p55-126	0.2067	0.0796
5446	p150-72	0.2056	0.0001	5496	p19-7	0.206	0	5546	p174-162	0.2063	0.0161	5596	p60-21	0.2067	0.0004
5447	p151-38	0.2056	0.0052	5497	p55-36	0.206	0.0027	5547	p178-42	0.2063	0.0084	5597	p60-22	0.2067	0.0004
5448	p160-44	0.2056	0.0115	5498	p63-72	0.206	0.0001	5548	p30-49	0.2064	0.0003	5598	p64-70	0.2067	0.0002
5449	p178-72	0.2056	0	5499	p65-7	0.206	0.0073	5549	p34-116	0.2064	0.0072	5599	p64-167	0.2067	0.0034
5450	p181-43	0.2056	0.0006	5500	p86-24	0.206	0.0006	5550	p46-6	0.2064	0	5600	p67-47	0.2067	0.0006

[図34]

図 34

No.	pX-Y	ΔE_{st}	f	No.	pX-Y	ΔE_{st}	f	No.	pX-Y	ΔE_{st}	f	No.	pX-Y	ΔE_{st}	f
5601	p67-48	0.2067	0.0006	5651	p45-51	0.2071	0.0003	5701	p49-55	0.2075	0.0041	5751	p155-45	0.2078	0.0109
5602	p86-50	0.2067	0.0002	5652	p58-19	0.2071	0.0006	5702	p66-1	0.2075	0.0005	5752	p12-52	0.2079	0.0001
5603	p87-17	0.2067	0	5653	p65-41	0.2071	0.0085	5703	p71-176	0.2075	0.0021	5753	p28-49	0.2079	0.0002
5604	p93-42	0.2067	0.0009	5654	p67-1	0.2071	0.0006	5704	p80-52	0.2075	0.0002	5754	p48-29	0.2079	0.0007
5605	p122-130	0.2067	0.1292	5655	p75-68	0.2071	0.0006	5705	p90-150	0.2075	0.0008	5755	p58-23	0.2079	0.0001
5606	p124-35	0.2067	0.0079	5656	p92-39	0.2071	0.0003	5706	p172-167	0.2075	0.0006	5756	p58-68	0.2079	0.0003
5607	p133-10	0.2067	0.0046	5657	p138-14	0.2071	0.0105	5707	p17-125	0.2076	0.0055	5757	p65-49	0.2079	0.0048
5608	p135-72	0.2067	0.0001	5658	p5-70	0.2072	0.0002	5708	p34-71	0.2076	0.0019	5758	p74-24	0.2079	0.0007
5609	p172-50	0.2067	0.0048	5659	p12-72	0.2072	0.0012	5709	p36-82	0.2076	0.0011	5759	p106-9	0.2079	0.0045
5610	p175-170	0.2067	0.0668	5660	p29-43	0.2072	0.0001	5710	p41-71	0.2076	0.0013	5760	p130-164	0.2079	0.1096
5611	p178-2	0.2067	0.0075	5661	p30-66	0.2072	0	5711	p63-16	0.2076	0.0016	5761	p160-7	0.2079	0.0101
5612	p178-4	0.2067	0.0075	5662	p37-37	0.2072	0.0005	5712	p63-17	0.2076	0.0016	5762	p169-44	0.2079	0.0122
5613	p182-78	0.2067	0.0022	5663	p75-60	0.2072	0.001	5713	p65-15	0.2076	0.0151	5763	p179-15	0.2079	0.0066
5614	p2-98	0.2068	0.0014	5664	p76-24	0.2072	0.0002	5714	p123-78	0.2076	0.0069	5764	p182-71	0.2079	0.0001
5615	p10-184	0.2068	0.003	5665	p76-82	0.2072	0.0002	5715	p129-99	0.2076	0.1159	5765	p18-49	0.208	0.0003
5616	p58-20	0.2068	0.0006	5666	p87-71	0.2072	0.0001	5716	p145-2	0.2076	0.007	5766	p23-25	0.208	0.0001
5617	p65-180	0.2068	0.0087	5667	p138-16	0.2072	0.0105	5717	p146-173	0.2076	0.0289	5767	p41-174	0.208	0.0074
5618	p117-42	0.2068	0.0122	5668	p165-46	0.2072	0.0099	5718	p155-153	0.2076	0.0049	5768	p46-14	0.208	0.0034
5619	p1-29	0.2069	0.0005	5669	p176-105	0.2072	0.018	5719	p160-42	0.2076	0.0122	5769	p46-62	0.208	0.0001
5620	p4-6	0.2069	0.0008	5670	p177-45	0.2072	0.0088	5720	p161-30	0.2076	0.0063	5770	p87-76	0.208	0.0001
5621	p11-65	0.2069	0.0123	5671	p13-5	0.2073	0.0009	5721	p178-78	0.2076	0.0388	5771	p94-182	0.208	0.0005
5622	p32-45	0.2069	0.0002	5672	p13-7	0.2073	0.0009	5722	p2-145	0.2077	0.0087	5772	p111-42	0.208	0.0096
5623	p72-89	0.2069	0.0017	5673	p24-37	0.2073	0.0002	5723	p18-23	0.2077	0.0003	5773	p149-13	0.208	0.0071
5624	p76-51	0.2069	0.0002	5674	p33-139	0.2073	0.0127	5724	p22-85	0.2077	0.0007	5774	p160-6	0.208	0.0101
5625	p88-78	0.2069	0.0012	5675	p50-51	0.2073	0.0012	5725	p24-30	0.2077	0.0004	5775	p161-61	0.208	0.0089
5626	p93-128	0.2069	0.0298	5676	p51-51	0.2073	0.0012	5726	p37-18	0.2077	0.0021	5776	p181-64	0.208	0.0001
5627	p122-9	0.2069	0.0051	5677	p52-17	0.2073	0.0013	5727	p42-139	0.2077	0.0102	5777	p1-30	0.2081	0.0005
5628	p167-14	0.2069	0.0079	5678	p62-82	0.2073	0.001	5728	p58-5	0.2077	0.0002	5778	p3-46	0.2081	0.0001
5629	p169-72	0.2069	0.0001	5679	p69-126	0.2073	0.1221	5729	p60-32	0.2077	0.0006	5779	p15-77	0.2081	0.0007
5630	p173-165	0.2069	0.0355	5680	p132-4	0.2073	0.0095	5730	p63-15	0.2077	0.0016	5780	p23-186	0.2081	0.0002
5631	p7-82	0.207	0.0008	5681	p155-4	0.2073	0.0104	5731	p103-9	0.2077	0.0047	5781	p41-136	0.2081	0.0067
5632	p12-29	0.207	0.0009	5682	p5-39	0.2074	0.0001	5732	p127-47	0.2077	0.1295	5782	p42-150	0.2081	0.0161
5633	p40-166	0.207	0.004	5683	p6-38	0.2074	0.0001	5733	p130-165	0.2077	0.11	5783	p46-16	0.2081	0.0034
5634	p46-23	0.207	0.0001	5684	p17-41	0.2074	0.0005	5734	p140-176	0.2077	0.031	5784	p64-69	0.2081	0.0002
5635	p50-52	0.207	0.0015	5685	p24-38	0.2074	0.0002	5735	p141-176	0.2077	0.0312	5785	p70-186	0.2081	0.0002
5636	p50-186	0.207	0.0004	5686	p32-12	0.2074	0.0003	5736	p149-12	0.2077	0.0071	5786	p75-53	0.2081	0.0008
5637	p51-52	0.207	0.0015	5687	p52-171	0.2074	0.0025	5737	p171-66	0.2077	0.0068	5787	p79-6	0.2081	0.0004
5638	p52-19	0.207	0.0008	5688	p55-175	0.2074	0.0073	5738	p5-23	0.2078	0.0001	5788	p80-96	0.2081	0.0006
5639	p76-52	0.207	0.0002	5689	p57-57	0.2074	0.0012	5739	p9-63	0.2078	0.0003	5789	p84-4	0.2081	0.0106
5640	p133-147	0.207	0.0855	5690	p60-27	0.2074	0.0002	5740	p13-83	0.2078	0.0005	5790	p124-8	0.2081	0.0053
5641	p145-42	0.207	0.0076	5691	p63-27	0.2074	0	5741	p16-86	0.2078	0.0003	5791	p126-10	0.2081	0.0049
5642	p155-2	0.207	0.0104	5692	p72-87	0.2074	0.0004	5742	p29-83	0.2078	0.0003	5792	p155-42	0.2081	0.0118
5643	p185-4	0.207	0.0079	5693	p76-1	0.2074	0.0002	5743	p42-143	0.2078	0.0095	5793	p170-45	0.2081	0.0111
5644	p186-4	0.207	0.0079	5694	p83-64	0.2074	0.0002	5744	p46-15	0.2078	0.0033	5794	p2-144	0.2082	0.0156
5645	p17-40	0.2071	0.0005	5695	p83-88	0.2074	0.0005	5745	p66-73	0.2078	0.0024	5795	p3-47	0.2082	0.0001
5646	p30-50	0.2071	0.0004	5696	p127-46	0.2074	0.1293	5746	p87-30	0.2078	0.0001	5796	p3-48	0.2082	0.0001
5647	p37-17	0.2071	0.0021	5697	p7-25	0.2075	0.0001	5747	p117-176	0.2078	0.0141	5797	p13-43	0.2082	0.0005
5648	p38-172	0.2071	0.0024	5698	p24-39	0.2075	0.0002	5748	p123-49	0.2078	0.0191	5798	p21-19	0.2082	0
5649	p43-64	0.2071	0	5699	p43-37	0.2075	0.0002	5749	p124-4	0.2078	0.0087	5799	p40-73	0.2082	0.0068
5650	p44-160	0.2071	0.0077	5700	p48-37	0.2075	0.0001	5750	p148-133	0.2078	0.0712	5800	p51-176	0.2082	0.0019

[図35]

図 35

No.	pX-Y	ΔE_{st}	f	No.	pX-Y	ΔE_{st}	f	No.	pX-Y	ΔE_{st}	f	No.	pX-Y	ΔE_{st}	f
5801	p52-47	0.2082	0.0002	5851	p51-25	0.2085	0.0001	5901	p72-77	0.2088	0.0003	5951	p131-53	0.2092	0.1005
5802	p69-38	0.2082	0.0002	5852	p70-51	0.2085	0.0012	5902	p82-64	0.2088	0.0001	5952	p148-13	0.2092	0.0074
5803	p79-7	0.2082	0.0004	5853	p78-155	0.2085	0.0061	5903	p147-35	0.2088	0.0066	5953	p170-178	0.2092	0.0393
5804	p83-92	0.2082	0.0001	5854	p93-72	0.2085	0.0011	5904	p164-45	0.2088	0.0096	5954	p4-7	0.2093	0.0012
5805	p93-16	0.2082	0.0004	5855	p123-45	0.2085	0.011	5905	p168-65	0.2088	0.0144	5955	p17-88	0.2093	0.0007
5806	p120-85	0.2082	0.0341	5856	p127-70	0.2085	0.1392	5906	p170-162	0.2088	0.0147	5956	p32-186	0.2093	0.0017
5807	p128-21	0.2082	0.1009	5857	p130-163	0.2085	0.1094	5907	p5-43	0.2089	0.0001	5957	p39-52	0.2093	0.0009
5808	p130-156	0.2082	0.1152	5858	p139-42	0.2085	0.0051	5908	p6-37	0.2089	0.0001	5958	p45-63	0.2093	0.0002
5809	p132-75	0.2082	0.0993	5859	p167-57	0.2085	0.0056	5909	p45-83	0.2089	0.0006	5959	p49-30	0.2093	0.0003
5810	p142-176	0.2082	0.0312	5860	p170-44	0.2085	0.0111	5910	p52-126	0.2089	0.1187	5960	p51-89	0.2093	0.0009
5811	p160-5	0.2082	0.0102	5861	p3-29	0.2086	0.0007	5911	p58-74	0.2089	0.0021	5961	p52-64	0.2093	0.0002
5812	p16-186	0.2083	0.0017	5862	p3-64	0.2086	0.0002	5912	p62-67	0.2089	0.0007	5962	p55-114	0.2093	0.0124
5813	p31-53	0.2083	0.0007	5863	p9-19	0.2086	0.001	5913	p67-88	0.2089	0.0001	5963	p60-90	0.2093	0.0002
5814	p35-171	0.2083	0.0029	5864	p12-66	0.2086	0.0007	5914	p80-119	0.2089	0.0751	5964	p70-40	0.2093	0.0002
5815	p49-15	0.2083	0.0024	5865	p16-19	0.2086	0.0003	5915	p118-8	0.2089	0.0052	5965	p70-41	0.2093	0.0002
5816	p52-48	0.2083	0.0004	5866	p17-63	0.2086	0.0007	5916	p118-9	0.2089	0.0051	5966	p83-83	0.2093	0.0001
5817	p62-29	0.2083	0.0001	5867	p18-126	0.2086	0.1104	5917	p125-14	0.2089	0.0187	5967	p87-186	0.2093	0.0002
5818	p76-43	0.2083	0.0003	5868	p24-63	0.2086	0.0002	5918	p157-3	0.2089	0.0064	5968	p114-176	0.2093	0.0053
5819	p82-174	0.2083	0.0027	5869	p29-171	0.2086	0.0029	5919	p18-62	0.209	0.0004	5969	p127-38	0.2093	0.1352
5820	p86-63	0.2083	0.0004	5870	p37-43	0.2086	0.0003	5920	p25-65	0.209	0.01	5970	p130-162	0.2093	0.1099
5821	p93-14	0.2083	0.0004	5871	p60-41	0.2086	0.0002	5921	p52-7	0.209	0.0001	5971	p136-65	0.2093	0.0089
5822	p114-114	0.2083	0	5872	p65-163	0.2086	0.0092	5922	p58-62	0.209	0.0002	5972	p144-13	0.2093	0.0072
5823	p115-42	0.2083	0.0083	5873	p74-64	0.2086	0.0005	5923	p83-52	0.209	0.0007	5973	p154-175	0.2093	0.064
5824	p150-90	0.2083	0.0023	5874	p77-30	0.2086	0.0002	5924	p84-33	0.209	0.0098	5974	p181-127	0.2093	0.0961
5825	p155-44	0.2083	0.0115	5875	p82-41	0.2086	0.0019	5925	p148-12	0.209	0.0074	5975	p5-15	0.2094	0.0029
5826	p172-92	0.2083	0.0003	5876	p83-51	0.2086	0.0007	5926	p165-14	0.209	0.0077	5976	p15-88	0.2094	0.0003
5827	p179-16	0.2083	0.0093	5877	p84-36	0.2086	0.0098	5927	p21-79	0.2091	0.0001	5977	p19-38	0.2094	0.0001
5828	p7-186	0.2084	0.0002	5878	p125-78	0.2086	0.008	5928	p23-51	0.2091	0.0009	5978	p19-39	0.2094	0.0001
5829	p22-32	0.2084	0.0004	5879	p130-109	0.2086	0.1129	5929	p36-45	0.2091	0	5979	p34-133	0.2094	0.007
5830	p44-31	0.2084	0.0007	5880	p161-94	0.2086	0.0063	5930	p52-5	0.2091	0.0001	5980	p36-50	0.2094	0
5831	p52-46	0.2084	0.0002	5881	p173-65	0.2086	0.009	5931	p69-69	0.2091	0.0004	5981	p39-51	0.2094	0.0009
5832	p70-52	0.2084	0.0012	5882	p9-17	0.2087	0.001	5932	p72-91	0.2091	0.0016	5982	p60-75	0.2094	0.0006
5833	p70-126	0.2084	0.129	5883	p13-47	0.2087	0.0008	5933	p75-73	0.2091	0.0004	5983	p60-85	0.2094	0.0005
5834	p78-12	0.2084	0.0003	5884	p13-48	0.2087	0.0008	5934	p79-41	0.2091	0.0002	5984	p67-89	0.2094	0.001
5835	p82-76	0.2084	0.0005	5885	p16-18	0.2087	0.0003	5935	p84-35	0.2091	0.0098	5985	p74-150	0.2094	0.0001
5836	p87-29	0.2084	0.0001	5886	p29-126	0.2087	0.1168	5936	p86-70	0.2091	0.0006	5986	p79-5	0.2094	0.0005
5837	p87-87	0.2084	0.0002	5887	p30-126	0.2087	0.1138	5937	p88-29	0.2091	0.0005	5987	p88-51	0.2094	0.0005
5838	p124-9	0.2084	0.0053	5888	p36-49	0.2087	0.0004	5938	p93-48	0.2091	0.0028	5988	p88-52	0.2094	0.0005
5839	p128-96	0.2084	0.0755	5889	p45-172	0.2087	0.0039	5939	p106-10	0.2091	0.0046	5989	p126-13	0.2094	0.0168
5840	p162-46	0.2084	0.0093	5890	p49-14	0.2087	0.0024	5940	p116-42	0.2091	0.0111	5990	p133-9	0.2094	0.0047
5841	p172-138	0.2084	0.0013	5891	p65-83	0.2087	0.0004	5941	p153-66	0.2091	0.0075	5991	p152-72	0.2094	0.0001
5842	p175-6	0.2084	0.0119	5892	p85-42	0.2087	0.0005	5942	p9-186	0.2092	0.0009	5992	p167-161	0.2094	0.0004
5843	p181-12	0.2084	0.0005	5893	p87-82	0.2087	0.0002	5943	p30-43	0.2092	0.0001	5993	p7-51	0.2095	0.0009
5844	p181-71	0.2084	0.0008	5894	p5-62	0.2088	0.0002	5944	p30-83	0.2092	0.0003	5994	p10-40	0.2095	0.0002
5845	p16-17	0.2085	0.0003	5895	p13-24	0.2088	0.0009	5945	p36-6	0.2092	0	5995	p10-41	0.2095	0.0002
5846	p28-70	0.2085	0.0001	5896	p13-46	0.2088	0.0008	5946	p41-40	0.2092	0.0072	5996	p19-37	0.2095	0.0001
5847	p35-68	0.2085	0.0036	5897	p18-50	0.2088	0.0002	5947	p42-53	0.2092	0.0017	5997	p23-52	0.2095	0.0009
5848	p48-30	0.2085	0.0009	5898	p21-186	0.2088	0.0002	5948	p50-89	0.2092	0.0009	5998	p32-76	0.2095	0.0003
5849	p49-16	0.2085	0.0024	5899	p49-172	0.2088	0.0042	5949	p61-40	0.2092	0.0104	5999	p41-155	0.2095	0.0051
5850	p50-25	0.2085	0.0001	5900	p58-10	0.2088	0.0002	5950	p62-186	0.2092	0.0002	6000	p43-69	0.2095	0.0013

[図36]

図 36

No.	pX-Y	ΔE_{st}	f	No.	pX-Y	ΔE_{st}	f	No.	pX-Y	ΔE_{st}	f	No.	pX-Y	ΔE_{st}	f
6001	p43-73	0.2095	0.0035	6051	p178-62	0.2098	0.0357	6101	p116-9	0.2101	0.0051	6151	p174-167	0.2104	0.0183
6002	p47-24	0.2095	0	6052	p179-161	0.2098	0.016	6102	p122-10	0.2101	0.0048	6152	p3-7	0.2105	0.0006
6003	p70-25	0.2095	0	6053	p5-14	0.2099	0.0029	6103	p133-145	0.2101	0.0862	6153	p12-76	0.2105	0.0028
6004	p160-45	0.2095	0.0092	6054	p17-177	0.2099	0.002	6104	p148-35	0.2101	0.0068	6154	p13-177	0.2105	0.0026
6005	p171-91	0.2095	0.0001	6055	p19-17	0.2099	0.001	6105	p154-36	0.2101	0.0082	6155	p15-51	0.2105	0.0003
6006	p182-20	0.2095	0.0052	6056	p19-18	0.2099	0.001	6106	p158-3	0.2101	0.0078	6156	p17-173	0.2105	0.0022
6007	p3-186	0.2096	0.0007	6057	p42-77	0.2099	0.0005	6107	p3-42	0.2102	0.0005	6157	p32-79	0.2105	0.0001
6008	p4-83	0.2096	0.0005	6058	p52-55	0.2099	0.0039	6108	p4-5	0.2102	0.0011	6158	p38-138	0.2105	0.0065
6009	p4-138	0.2096	0.0066	6059	p60-51	0.2099	0	6109	p6-72	0.2102	0.0015	6159	p40-25	0.2105	0.0003
6010	p5-16	0.2096	0.0029	6060	p66-25	0.2099	0.0005	6110	p7-40	0.2102	0.0002	6160	p42-149	0.2105	0.0097
6011	p15-31	0.2096	0.0008	6061	p66-78	0.2099	0.0025	6111	p10-25	0.2102	0.0002	6161	p60-68	0.2105	0.0007
6012	p34-18	0.2096	0.0019	6062	p71-186	0.2099	0.0002	6112	p10-89	0.2102	0.0007	6162	p61-125	0.2105	0.1181
6013	p38-40	0.2096	0.0006	6063	p77-29	0.2099	0.0002	6113	p32-18	0.2102	0.0003	6163	p70-90	0.2105	0.0009
6014	p79-32	0.2096	0.0003	6064	p85-98	0.2099	0	6114	p32-30	0.2102	0.0004	6164	p75-2	0.2105	0.0007
6015	p82-86	0.2096	0.0004	6065	p108-4	0.2099	0.0077	6115	p37-171	0.2102	0.0036	6165	p76-83	0.2105	0.0005
6016	p86-86	0.2096	0.0002	6066	p109-4	0.2099	0.0077	6116	p47-1	0.2102	0	6166	p84-78	0.2105	0.0112
6017	p106-8	0.2096	0.0046	6067	p116-10	0.2099	0.0051	6117	p55-63	0.2102	0.0098	6167	p143-12	0.2105	0.0069
6018	p119-52	0.2096	0.1133	6068	p127-122	0.2099	0.1485	6118	p58-43	0.2102	0.0004	6168	p179-5	0.2105	0.0073
6019	p130-154	0.2096	0.1114	6069	p173-50	0.2099	0.0296	6119	p65-6	0.2102	0.0006	6169	p4-48	0.2106	0.0008
6020	p159-173	0.2096	0.043	6070	p179-17	0.2099	0.0067	6120	p65-44	0.2102	0.0009	6170	p18-66	0.2106	0.0002
6021	p2-110	0.2097	0.0139	6071	p2-101	0.21	0.0138	6121	p71-85	0.2102	0.0007	6171	p33-80	0.2106	0.0014
6022	p19-19	0.2097	0.001	6072	p7-52	0.21	0.0009	6122	p78-158	0.2102	0.0057	6172	p38-90	0.2106	0.0011
6023	p31-76	0.2097	0.0003	6073	p9-7	0.21	0.0003	6123	p103-141	0.2102	0.0044	6173	p58-70	0.2106	0.0002
6024	p37-151	0.2097	0.0104	6074	p16-88	0.21	0.0003	6124	p7-41	0.2103	0.0003	6174	p75-85	0.2106	0.0005
6025	p42-93	0.2097	0.0019	6075	p23-40	0.21	0.0003	6125	p9-47	0.2103	0.0001	6175	p78-137	0.2106	0.0062
6026	p43-83	0.2097	0.0001	6076	p41-7	0.21	0.0067	6126	p13-1	0.2103	0.0008	6176	p91-65	0.2106	0.0022
6027	p43-88	0.2097	0.0001	6077	p42-141	0.21	0.0096	6127	p32-17	0.2103	0.0003	6177	p92-8	0.2106	0.0059
6028	p50-40	0.2097	0.0002	6078	p43-51	0.21	0.0015	6128	p41-13	0.2103	0.0005	6178	p113-106	0.2106	0.0003
6029	p51-40	0.2097	0.0002	6079	p75-10	0.21	0.0095	6129	p42-140	0.2103	0.0097	6179	p123-177	0.2106	0.0131
6030	p63-47	0.2097	0.0005	6080	p78-125	0.21	0.0063	6130	p50-126	0.2103	0.1324	6180	p146-178	0.2106	0.0322
6031	p65-25	0.2097	0.0016	6081	p79-77	0.21	0	6131	p51-126	0.2103	0.1324	6181	p181-23	0.2106	0.0002
6032	p65-93	0.2097	0.0024	6082	p102-67	0.21	0.0086	6132	p52-76	0.2103	0.0004	6182	p5-167	0.2107	0.0034
6033	p70-89	0.2097	0.0007	6083	p138-89	0.21	0.0032	6133	p73-89	0.2103	0.0018	6183	p13-138	0.2107	0.0053
6034	p76-79	0.2097	0.0004	6084	p148-34	0.21	0.0068	6134	p102-9	0.2103	0.0047	6184	p32-97	0.2107	0.0013
6035	p133-130	0.2097	0.1193	6085	p154-35	0.21	0.0082	6135	p111-31	0.2103	0.103	6185	p45-150	0.2107	0.0065
6036	p182-57	0.2097	0.005	6086	p169-65	0.21	0.0104	6136	p172-38	0.2103	0.0069	6186	p62-51	0.2107	0.0011
6037	p5-48	0.2098	0.0004	6087	p1-37	0.2101	0.0001	6137	p181-93	0.2103	0.0023	6187	p72-32	0.2107	0.0004
6038	p17-138	0.2098	0.0045	6088	p1-38	0.2101	0.0001	6138	p15-52	0.2104	0.0003	6188	p93-69	0.2107	0.0025
6039	p37-1	0.2098	0.0007	6089	p1-39	0.2101	0.0001	6139	p23-41	0.2104	0.0002	6189	p115-8	0.2107	0.0049
6040	p37-24	0.2098	0.0015	6090	p2-80	0.2101	0.0012	6140	p32-19	0.2104	0.0003	6190	p127-136	0.2107	0.1363
6041	p47-63	0.2098	0.0001	6091	p4-91	0.2101	0.001	6141	p39-25	0.2104	0.0001	6191	p152-6	0.2107	0.0113
6042	p62-73	0.2098	0.0031	6092	p13-91	0.2101	0.001	6142	p42-142	0.2104	0.0096	6192	p178-49	0.2107	0.0076
6043	p75-8	0.2098	0.0095	6093	p31-88	0.2101	0	6143	p53-186	0.2104	0.0005	6193	p15-1	0.2108	0.0003
6044	p86-49	0.2098	0.0004	6094	p44-55	0.2101	0.0041	6144	p60-31	0.2104	0.0007	6194	p31-30	0.2108	0.0003
6045	p87-86	0.2098	0.0001	6095	p50-90	0.2101	0.001	6145	p65-70	0.2104	0.0004	6195	p32-29	0.2108	0.0004
6046	p88-30	0.2098	0.0005	6096	p51-90	0.2101	0.001	6146	p67-90	0.2104	0.0011	6196	p38-173	0.2108	0.0018
6047	p108-2	0.2098	0.0077	6097	p61-69	0.2101	0.0138	6147	p72-93	0.2104	0.001	6197	p77-95	0.2108	0.0012
6048	p109-2	0.2098	0.0077	6098	p65-92	0.2101	0.0003	6148	p85-44	0.2104	0.0005	6198	p78-167	0.2108	0.0056
6049	p123-50	0.2098	0.0197	6099	p69-88	0.2101	0.0002	6149	p92-10	0.2104	0.0059	6199	p79-168	0.2108	0.0132
6050	p145-4	0.2098	0.0071	6100	p78-165	0.2101	0.0056	6150	p173-90	0.2104	0.0274	6200	p91-138	0.2108	0

[図37]

図 37

No.	pX-Y	ΔE_{st}	f	No.	pX-Y	ΔE_{st}	f	No.	pX-Y	ΔE_{st}	f	No.	pX-Y	ΔE_{st}	f
6201	p93-10	0.2108	0.0068	6251	p10-90	0.2112	0.0008	6301	p9-42	0.2117	0.0004	6351	p179-74	0.212	0.0001
6202	p112-66	0.2108	0.0094	6252	p25-41	0.2112	0.0013	6302	p18-83	0.2117	0.0005	6352	p9-64	0.2121	0.0001
6203	p130-157	0.2108	0.1145	6253	p31-186	0.2112	0.0018	6303	p29-46	0.2117	0.0002	6353	p12-63	0.2121	0.0008
6204	p152-80	0.2108	0.0043	6254	p38-166	0.2112	0.0022	6304	p29-48	0.2117	0.0002	6354	p14-124	0.2121	0.0395
6205	p172-7	0.2108	0.006	6255	p78-166	0.2112	0.0058	6305	p49-123	0.2117	0.0066	6355	p16-1	0.2121	0.0002
6206	p3-30	0.2109	0.0007	6256	p83-174	0.2112	0.0027	6306	p62-38	0.2117	0.0002	6356	p25-64	0.2121	0.0006
6207	p4-43	0.2109	0.0005	6257	p87-51	0.2112	0	6307	p76-70	0.2117	0.0001	6357	p58-35	0.2121	0
6208	p6-30	0.2109	0.0008	6258	p146-98	0.2112	0.0315	6308	p147-42	0.2117	0.0082	6358	p58-36	0.2121	0
6209	p15-24	0.2109	0.0003	6259	p14-152	0.2113	0.0079	6309	p3-63	0.2118	0.0001	6359	p63-43	0.2121	0.0003
6210	p20-182	0.2109	0.005	6260	p18-43	0.2113	0.0004	6310	p4-171	0.2118	0.0049	6360	p71-91	0.2121	0.0017
6211	p21-17	0.2109	0	6261	p24-19	0.2113	0.0009	6311	p7-69	0.2118	0.0009	6361	p76-62	0.2121	0.0003
6212	p32-120	0.2109	0.0838	6262	p35-25	0.2113	0.0009	6312	p10-29	0.2118	0.0006	6362	p85-73	0.2121	0.0001
6213	p43-46	0.2109	0.0005	6263	p62-52	0.2113	0.0011	6313	p12-48	0.2118	0.0002	6363	p88-71	0.2121	0.0001
6214	p43-47	0.2109	0.0005	6264	p69-49	0.2113	0.0009	6314	p20-75	0.2118	0.0016	6364	p118-53	0.2121	0.0969
6215	p63-24	0.2109	0	6265	p76-23	0.2113	0.0002	6315	p21-71	0.2118	0.0001	6365	p147-13	0.2121	0.0077
6216	p76-87	0.2109	0.001	6266	p77-76	0.2113	0.0003	6316	p21-76	0.2118	0.0003	6366	p157-35	0.2121	0.0086
6217	p80-126	0.2109	0.1069	6267	p83-82	0.2113	0.001	6317	p36-52	0.2118	0.0015	6367	p174-52	0.2121	0.0065
6218	p93-8	0.2109	0.0068	6268	p85-12	0.2113	0.0004	6318	p65-160	0.2118	0.0063	6368	p180-127	0.2121	0.1169
6219	p130-35	0.2109	0.008	6269	p9-86	0.2114	0.0007	6319	p75-9	0.2118	0.0096	6369	p4-1	0.2122	0.0008
6220	p143-13	0.2109	0.0069	6270	p10-92	0.2114	0.0002	6320	p79-31	0.2118	0.0004	6370	p9-76	0.2122	0.0009
6221	p173-49	0.2109	0.0279	6271	p23-89	0.2114	0.001	6321	p114-8	0.2118	0.0049	6371	p15-49	0.2122	0
6222	p178-44	0.2109	0.0011	6272	p31-29	0.2114	0.0003	6322	p149-130	0.2118	0.0914	6372	p28-43	0.2122	0.0002
6223	p179-47	0.2109	0.0097	6273	p35-26	0.2114	0.0008	6323	p6-29	0.2119	0.0005	6373	p32-86	0.2122	0.0004
6224	p4-24	0.211	0.0009	6274	p48-126	0.2114	0.1183	6324	p9-46	0.2119	0.0003	6374	p62-87	0.2122	0.0009
6225	p14-178	0.211	0.0035	6275	p55-135	0.2114	0.0086	6325	p12-46	0.2119	0.0002	6375	p74-153	0.2122	0.0001
6226	p21-18	0.211	0	6276	p78-162	0.2114	0.0054	6326	p52-86	0.2119	0.0009	6376	p78-164	0.2122	0.0055
6227	p21-53	0.211	0.001	6277	p86-1	0.2114	0.0006	6327	p58-171	0.2119	0.003	6377	p114-42	0.2122	0.0083
6228	p50-92	0.211	0.0002	6278	p118-4	0.2114	0.0087	6328	p79-52	0.2119	0.0003	6378	p170-116	0.2122	0.0093
6229	p51-92	0.211	0.0002	6279	p4-46	0.2115	0.001	6329	p80-72	0.2119	0.0003	6379	p177-62	0.2122	0.0054
6230	p74-152	0.211	0.0001	6280	p4-47	0.2115	0.001	6330	p115-2	0.2119	0.0082	6380	p186-182	0.2122	0.0038
6231	p81-34	0.211	0.0026	6281	p8-9	0.2115	0.0054	6331	p118-10	0.2119	0.0049	6381	p15-6	0.2123	0.0003
6232	p93-65	0.211	0.0037	6282	p17-69	0.2115	0.0004	6332	p125-72	0.2119	0.0001	6382	p15-63	0.2123	0.0005
6233	p103-8	0.211	0.0049	6283	p24-17	0.2115	0.0009	6333	p128-55	0.2119	0.1986	6383	p17-87	0.2123	0.0006
6234	p172-8	0.211	0.006	6284	p24-126	0.2115	0.1389	6334	p155-158	0.2119	0.0014	6384	p19-63	0.2123	0.0002
6235	p174-74	0.211	0.0001	6285	p43-186	0.2115	0.0008	6335	p9-48	0.212	0.0003	6385	p35-66	0.2123	0.0004
6236	p8-104	0.2111	0.0053	6286	p44-133	0.2115	0.0072	6336	p15-93	0.212	0.0001	6386	p64-24	0.2123	0.0008
6237	p15-32	0.2111	0.0007	6287	p86-87	0.2115	0.0005	6337	p44-98	0.212	0.0015	6387	p70-92	0.2123	0.0001
6238	p15-126	0.2111	0.1075	6288	p92-9	0.2115	0.006	6338	p45-29	0.212	0.0003	6388	p73-186	0.2123	0.0002
6239	p28-6	0.2111	0.0001	6289	p17-171	0.2116	0.003	6339	p47-53	0.212	0.0015	6389	p83-46	0.2123	0.0001
6240	p34-146	0.2111	0.0041	6290	p24-18	0.2116	0.0009	6340	p60-86	0.212	0.0004	6390	p93-83	0.2123	0.002
6241	p55-158	0.2111	0.01	6291	p29-47	0.2116	0.0002	6341	p64-83	0.212	0.0004	6391	p120-35	0.2123	0.0084
6242	p86-24	0.2111	0.0006	6292	p36-51	0.2116	0.0015	6342	p74-63	0.212	0.0011	6392	p124-72	0.2123	0.0001
6243	p103-10	0.2111	0.0049	6293	p40-165	0.2116	0.0039	6343	p83-47	0.212	0	6393	p125-8	0.2123	0.0057
6244	p121-95	0.2111	0.1278	6294	p49-25	0.2116	0.0005	6344	p83-72	0.212	0.0012	6394	p125-10	0.2123	0.0057
6245	p144-130	0.2111	0.0913	6295	p53-85	0.2116	0.0006	6345	p92-83	0.212	0.0001	6395	p129-10	0.2123	0.0051
6246	p159-3	0.2111	0.0072	6296	p58-83	0.2116	0.0002	6346	p127-17	0.212	0.1269	6396	p147-2	0.2123	0.0075
6247	p179-53	0.2111	0.0194	6297	p66-82	0.2116	0.001	6347	p141-12	0.212	0.0066	6397	p147-4	0.2123	0.0075
6248	p1-63	0.2112	0.0002	6298	p85-13	0.2116	0.0004	6348	p146-13	0.212	0.0073	6398	p148-42	0.2123	0.0082
6249	p4-178	0.2112	0.0024	6299	p137-127	0.2116	0.1277	6349	p148-173	0.212	0.0281	6399	p168-1	0.2123	0.0151
6250	p8-105	0.2112	0.0055	6300	p170-118	0.2116	0.0126	6350	p178-101	0.212	0.0124	6400	p3-37	0.2124	0.0001

[図38]

図 38

No.	pX-Y	ΔE_{st}	f	No.	pX-Y	ΔE_{st}	f	No.	pX-Y	ΔE_{st}	f	No.	pX-Y	ΔE_{st}	f
6401	p3-38	0.2124	0.0001	6451	p82-40	0.2127	0.0002	6501	p178-43	0.213	0.0319	6551	p41-125	0.2135	0.0065
6402	p3-39	0.2124	0.0001	6452	p123-52	0.2127	0.0184	6502	p2-87	0.2131	0.0007	6552	p65-13	0.2135	0.0007
6403	p16-82	0.2124	0.0003	6453	p139-74	0.2127	0.0001	6503	p22-13	0.2131	0.0003	6553	p72-167	0.2135	0.0037
6404	p18-171	0.2124	0.0018	6454	p176-116	0.2127	0.0265	6504	p22-44	0.2131	0.0003	6554	p77-53	0.2135	0.0008
6405	p31-79	0.2124	0.0001	6455	p29-5	0.2128	0.0001	6505	p32-53	0.2131	0.001	6555	p79-47	0.2135	0.0007
6406	p31-86	0.2124	0.0003	6456	p30-47	0.2128	0.0002	6506	p77-88	0.2131	0.0001	6556	p114-9	0.2135	0.0049
6407	p37-82	0.2124	0.0014	6457	p37-160	0.2128	0.009	6507	p83-29	0.2131	0.0008	6557	p156-45	0.2135	0.0068
6408	p41-63	0.2124	0.0007	6458	p39-40	0.2128	0.0003	6508	p87-98	0.2131	0.0003	6558	p159-42	0.2135	0.0108
6409	p49-41	0.2124	0.0003	6459	p39-41	0.2128	0.0003	6509	p116-4	0.2131	0.0111	6559	p2-149	0.2136	0.0078
6410	p53-22	0.2124	0.0004	6460	p41-127	0.2128	0.1178	6510	p123-72	0.2131	0.0001	6560	p15-50	0.2136	0.0003
6411	p67-82	0.2124	0.0011	6461	p48-25	0.2128	0.0001	6511	p127-61	0.2131	0.1441	6561	p18-100	0.2136	0.0014
6412	p69-83	0.2124	0.0004	6462	p83-5	0.2128	0	6512	p129-75	0.2131	0.1015	6562	p40-23	0.2136	0.0014
6413	p87-53	0.2124	0.0008	6463	p83-7	0.2128	0	6513	p161-176	0.2131	0.0371	6563	p40-62	0.2136	0.0012
6414	p125-9	0.2124	0.0057	6464	p88-49	0.2128	0.0002	6514	p177-135	0.2131	0.0009	6564	p40-178	0.2136	0.0024
6415	p13-178	0.2125	0.0019	6465	p117-4	0.2128	0.0084	6515	p14-91	0.2132	0.0023	6565	p47-153	0.2136	0.0083
6416	p16-93	0.2125	0.0002	6466	p140-13	0.2128	0.0065	6516	p19-76	0.2132	0.0009	6566	p49-63	0.2136	0.0002
6417	p23-90	0.2125	0.0011	6467	p159-4	0.2128	0.0097	6517	p22-45	0.2132	0.0003	6567	p65-139	0.2136	0.0114
6418	p36-24	0.2125	0	6468	p167-79	0.2128	0.0079	6518	p43-82	0.2132	0.0002	6568	p65-181	0.2136	0.0074
6419	p41-87	0.2125	0.0014	6469	p173-163	0.2128	0.0359	6519	p87-88	0.2132	0.0003	6569	p143-35	0.2136	0.0066
6420	p48-55	0.2125	0.0046	6470	p14-56	0.2129	0.0103	6520	p93-100	0.2132	0.0006	6570	p177-15	0.2136	0.0073
6421	p53-95	0.2125	0.0001	6471	p16-51	0.2129	0.0003	6521	p128-85	0.2132	0.0776	6571	p177-40	0.2136	0.0007
6422	p56-130	0.2125	0.0994	6472	p23-92	0.2129	0.0002	6522	p174-70	0.2132	0.0064	6572	p14-125	0.2137	0.0092
6423	p76-100	0.2125	0.001	6473	p30-46	0.2129	0.0002	6523	p21-30	0.2133	0.0004	6573	p29-64	0.2137	0
6424	p111-2	0.2125	0.0096	6474	p60-70	0.2129	0.0001	6524	p63-63	0.2133	0.0001	6574	p37-166	0.2137	0.0036
6425	p111-4	0.2125	0.0096	6475	p75-20	0.2129	0.0003	6525	p64-1	0.2133	0.0007	6575	p46-65	0.2137	0.0072
6426	p140-12	0.2125	0.0065	6476	p78-84	0.2129	0.0024	6526	p64-17	0.2133	0.0006	6576	p48-89	0.2137	0.0006
6427	p149-36	0.2125	0.0069	6477	p83-6	0.2129	0	6527	p80-31	0.2133	0.0006	6577	p60-65	0.2137	0.0003
6428	p6-25	0.2126	0.0002	6478	p90-65	0.2129	0.0058	6528	p80-54	0.2133	0.0006	6578	p165-45	0.2137	0.0084
6429	p7-90	0.2126	0.001	6479	p123-8	0.2129	0.0056	6529	p88-88	0.2133	0	6579	p167-75	0.2137	0.0067
6430	p16-52	0.2126	0.0003	6480	p127-11	0.2129	0.1377	6530	p123-9	0.2133	0.0056	6580	p172-75	0.2137	0.0001
6431	p17-176	0.2126	0.0021	6481	p139-12	0.2129	0.0064	6531	p148-2	0.2133	0.0076	6581	p176-65	0.2137	0.0056
6432	p38-179	0.2126	0.0024	6482	p144-42	0.2129	0.0078	6532	p156-36	0.2133	0.009	6582	p10-30	0.2138	0.0006
6433	p50-29	0.2126	0.0012	6483	p149-34	0.2129	0.0069	6533	p173-74	0.2133	0.0001	6583	p10-126	0.2138	0.1387
6434	p51-29	0.2126	0.0012	6484	p150-91	0.2129	0.0003	6534	p184-19	0.2133	0.0035	6584	p12-18	0.2138	0.0012
6435	p52-39	0.2126	0.0001	6485	p159-2	0.2129	0.0097	6535	p1-17	0.2134	0.001	6585	p14-65	0.2138	0.0004
6436	p76-126	0.2126	0.109	6486	p175-65	0.2129	0.0093	6536	p7-92	0.2134	0.0002	6586	p24-92	0.2138	0.0002
6437	p91-2	0.2126	0.0031	6487	p22-12	0.213	0.0003	6537	p48-17	0.2134	0.0015	6587	p30-7	0.2138	0.0001
6438	p92-44	0.2126	0.0003	6488	p26-41	0.213	0.0013	6538	p58-85	0.2134	0.0012	6588	p38-29	0.2138	0.0007
6439	p101-105	0.2126	0.0012	6489	p30-48	0.213	0.0002	6539	p76-49	0.2134	0.0003	6589	p41-74	0.2138	0.0013
6440	p102-10	0.2126	0.0049	6490	p58-32	0.213	0.0018	6540	p79-46	0.2134	0.0007	6590	p45-30	0.2138	0.0003
6441	p115-4	0.2126	0.0082	6491	p62-88	0.213	0.001	6541	p79-48	0.2134	0.0007	6591	p46-167	0.2138	0.0029
6442	p118-35	0.2126	0.0081	6492	p67-69	0.213	0.0007	6542	p130-4	0.2134	0.009	6592	p50-55	0.2138	0.0044
6443	p141-13	0.2126	0.0066	6493	p70-174	0.213	0.0029	6543	p139-13	0.2134	0.0064	6593	p51-55	0.2138	0.0044
6444	p176-111	0.2126	0.0219	6494	p78-68	0.213	0.0043	6544	p148-4	0.2134	0.0076	6594	p62-92	0.2138	0.0002
6445	p16-24	0.2127	0.0002	6495	p85-31	0.213	0.0005	6545	p172-161	0.2134	0.0004	6595	p65-48	0.2138	0.0011
6446	p22-74	0.2127	0.0002	6496	p87-52	0.213	0.0001	6546	p176-40	0.2134	0.0425	6596	p69-48	0.2138	0.0002
6447	p29-7	0.2127	0.0001	6497	p88-50	0.213	0.0003	6547	p1-18	0.2135	0.001	6597	p93-43	0.2138	0.0027
6448	p52-37	0.2127	0.0003	6498	p92-13	0.213	0.0002	6548	p1-19	0.2135	0.001	6598	p126-96	0.2138	0.0778
6449	p52-38	0.2127	0.0003	6499	p93-44	0.213	0.0008	6549	p19-126	0.2135	0.1175	6599	p127-3	0.2138	0.0093
6450	p78-151	0.2127	0.0045	6500	p177-46	0.213	0.0055	6550	p38-71	0.2135	0.0024	6600	p3-18	0.2139	0.0007

[図39]

図 39

No.	pX-Y	ΔE_{st}	f	No.	pX-Y	ΔE_{st}	f	No.	pX-Y	ΔE_{st}	f	No.	pX-Y	ΔE_{st}	f
6601	p12-7	0.2139	0.0002	6651	p92-69	0.2141	0.001	6701	p37-88	0.2145	0.0002	6751	p48-18	0.2149	0.0012
6602	p12-17	0.2139	0.0012	6652	p122-4	0.2141	0.0094	6702	p80-18	0.2145	0.0004	6752	p48-19	0.2149	0.0012
6603	p12-19	0.2139	0.0012	6653	p130-91	0.2141	0.1081	6703	p85-175	0.2145	0.0905	6753	p52-14	0.2149	0.0025
6604	p21-29	0.2139	0.0003	6654	p156-3	0.2141	0.0067	6704	p88-73	0.2145	0.0001	6754	p93-24	0.2149	0.0017
6605	p32-88	0.2139	0.0004	6655	p172-162	0.2141	0.0004	6705	p113-9	0.2145	0.0049	6755	p93-71	0.2149	0.0001
6606	p41-171	0.2139	0.0083	6656	p179-10	0.2141	0.005	6706	p127-34	0.2145	0.0085	6756	p114-3	0.2149	0.0077
6607	p46-29	0.2139	0.001	6657	p23-29	0.2142	0.0007	6707	p154-42	0.2145	0.0104	6757	p138-90	0.2149	0.0024
6608	p47-165	0.2139	0.0028	6658	p24-25	0.2142	0.0001	6708	p6-63	0.2146	0.0002	6758	p139-34	0.2149	0.0063
6609	p65-47	0.2139	0.0011	6659	p48-40	0.2142	0.0002	6709	p9-39	0.2146	0.0001	6759	p154-2	0.2149	0.0095
6610	p87-1	0.2139	0.0001	6660	p53-31	0.2142	0.0002	6710	p50-30	0.2146	0.0008	6760	p154-3	0.2149	0.0095
6611	p87-24	0.2139	0.0001	6661	p53-99	0.2142	0	6711	p51-30	0.2146	0.0008	6761	p181-38	0.2149	0.0001
6612	p108-72	0.2139	0.0005	6662	p70-72	0.2142	0.002	6712	p144-2	0.2146	0.0072	6762	p184-9	0.2149	0.0051
6613	p109-72	0.2139	0.0005	6663	p72-31	0.2142	0.0005	6713	p175-146	0.2146	0.0612	6763	p12-64	0.215	0.0005
6614	p124-3	0.2139	0.0098	6664	p72-160	0.2142	0.0074	6714	p176-118	0.2146	0.0311	6764	p13-173	0.215	0.0017
6615	p176-74	0.2139	0	6665	p74-178	0.2142	0.002	6715	p13-88	0.2147	0.0002	6765	p18-48	0.215	0.0001
6616	p178-144	0.2139	0.0287	6666	p80-17	0.2142	0.0004	6716	p19-89	0.2147	0.0007	6766	p21-86	0.215	0.0003
6617	p181-19	0.2139	0.0005	6667	p114-2	0.2142	0.0077	6717	p32-82	0.2147	0.0002	6767	p22-87	0.215	0.0003
6618	p15-83	0.214	0.0004	6668	p124-52	0.2142	0.0943	6718	p34-29	0.2147	0.0014	6768	p37-125	0.215	0.0082
6619	p16-71	0.214	0.0001	6669	p144-36	0.2142	0.0068	6719	p36-126	0.2147	0.1246	6769	p62-72	0.215	0.0019
6620	p24-40	0.214	0.0004	6670	p161-60	0.2142	0.007	6720	p39-89	0.2147	0.0009	6770	p83-30	0.215	0.0008
6621	p24-41	0.214	0.0004	6671	p17-77	0.2143	0.0005	6721	p48-90	0.2147	0.0007	6771	p83-186	0.215	0.0007
6622	p30-5	0.214	0.0001	6672	p21-126	0.2143	0.1052	6722	p52-15	0.2147	0.0025	6772	p87-72	0.215	0
6623	p31-18	0.214	0.0004	6673	p22-175	0.2143	0.1103	6723	p62-36	0.2147	0.0003	6773	p94-1	0.215	0.0006
6624	p31-19	0.214	0.0004	6674	p34-159	0.2143	0.0074	6724	p70-91	0.2147	0.001	6774	p121-61	0.215	0.1113
6625	p36-43	0.214	0.0005	6675	p52-16	0.2143	0.0025	6725	p76-71	0.2147	0.0001	6775	p127-124	0.215	0.1369
6626	p36-181	0.214	0.0001	6676	p55-79	0.2143	0.0013	6726	p77-186	0.2147	0.0017	6776	p130-151	0.215	0.1027
6627	p41-160	0.214	0.0057	6677	p69-19	0.2143	0.001	6727	p82-14	0.2147	0.0024	6777	p154-4	0.215	0.0095
6628	p43-126	0.214	0.1251	6678	p70-138	0.2143	0.0055	6728	p82-178	0.2147	0.0013	6778	p174-23	0.215	0.0073
6629	p44-148	0.214	0.0084	6679	p74-40	0.2143	0.0008	6729	p86-79	0.2147	0.0005	6779	p179-8	0.215	0.005
6630	p63-10	0.214	0	6680	p121-6	0.2143	0.0099	6730	p184-8	0.2147	0.0051	6780	p10-63	0.2151	0.0002
6631	p65-151	0.214	0.0031	6681	p145-44	0.2143	0.0078	6731	p8-157	0.2148	0.0056	6781	p22-30	0.2151	0.0001
6632	p70-29	0.214	0.0008	6682	p153-73	0.2143	0.0001	6732	p10-174	0.2148	0.0042	6782	p30-87	0.2151	0.0011
6633	p72-151	0.214	0.0095	6683	p158-36	0.2143	0.0089	6733	p22-100	0.2148	0.0002	6783	p35-6	0.2151	0.0007
6634	p76-50	0.214	0.0003	6684	p175-175	0.2143	0.0778	6734	p23-78	0.2148	0.003	6784	p37-150	0.2151	0.0086
6635	p78-38	0.214	0.0002	6685	p2-107	0.2144	0.0139	6735	p30-64	0.2148	0	6785	p39-72	0.2151	0.0015
6636	p132-35	0.214	0.0092	6686	p7-29	0.2144	0.0007	6736	p40-41	0.2148	0.0014	6786	p60-24	0.2151	0.0002
6637	p178-74	0.214	0.0001	6687	p14-116	0.2144	0.021	6737	p40-90	0.2148	0.0009	6787	p66-137	0.2151	0.0082
6638	p31-17	0.2141	0.0004	6688	p15-71	0.2144	0.0001	6738	p60-1	0.2148	0.0003	6788	p67-91	0.2151	0.0012
6639	p36-5	0.2141	0.0001	6689	p17-70	0.2144	0.0005	6739	p66-89	0.2148	0.0013	6789	p75-44	0.2151	0.0008
6640	p39-29	0.2141	0.0008	6690	p48-92	0.2144	0.0001	6740	p67-177	0.2148	0.0028	6790	p77-79	0.2151	0.0001
6641	p39-92	0.2141	0.0002	6691	p77-97	0.2144	0.0013	6741	p68-16	0.2148	0.0045	6791	p82-16	0.2151	0.0023
6642	p45-47	0.2141	0.0003	6692	p127-36	0.2144	0.0085	6742	p74-70	0.2148	0.001	6792	p85-53	0.2151	0.0002
6643	p46-88	0.2141	0.0004	6693	p133-148	0.2144	0.0894	6743	p122-35	0.2148	0.0089	6793	p85-77	0.2151	0.0005
6644	p48-41	0.2141	0.0002	6694	p143-42	0.2144	0.0077	6744	p142-130	0.2148	0.0908	6794	p93-17	0.2151	0.0011
6645	p60-52	0.2141	0.0003	6695	p144-4	0.2144	0.0072	6745	p150-89	0.2148	0.0003	6795	p93-51	0.2151	0.0013
6646	p70-177	0.2141	0.0029	6696	p149-42	0.2144	0.0083	6746	p172-163	0.2148	0.0004	6796	p141-130	0.2151	0.0903
6647	p74-41	0.2141	0.0008	6697	p175-126	0.2144	0.0921	6747	p2-55	0.2149	0.0033	6797	p169-182	0.2151	0.0045
6648	p75-13	0.2141	0.0005	6698	p177-174	0.2144	0.0408	6748	p4-173	0.2149	0.0018	6798	p4-176	0.2152	0.0013
6649	p77-86	0.2141	0.0003	6699	p9-15	0.2145	0.0023	6749	p8-114	0.2149	0.0054	6799	p15-39	0.2152	0.0003
6650	p80-184	0.2141	0.0016	6700	p24-89	0.2145	0.001	6750	p23-72	0.2149	0.0016	6800	p17-83	0.2152	0.0007

[図40]

図 40

No.	pX-Y	ΔE_{st}	f	No.	pX-Y	ΔE_{st}	f	No.	pX-Y	ΔE_{st}	f	No.	pX-Y	ΔE_{st}	f
6801	p18-47	0.2152	0.0002	6851	p82-177	0.2155	0.0023	6901	p19-90	0.2158	0.0008	6951	p116-2	0.216	0.0104
6802	p19-86	0.2152	0.0011	6852	p87-41	0.2155	0.0009	6902	p39-30	0.2158	0.0008	6952	p128-32	0.216	0.198
6803	p22-186	0.2152	0.0019	6853	p93-13	0.2155	0.0009	6903	p67-138	0.2158	0.0053	6953	p140-35	0.216	0.0064
6804	p32-51	0.2152	0.0003	6854	p93-93	0.2155	0.0005	6904	p69-41	0.2158	0.0003	6954	p148-170	0.216	0.0092
6805	p36-1	0.2152	0	6855	p124-10	0.2155	0.0052	6905	p93-19	0.2158	0.0006	6955	p157-42	0.216	0.0108
6806	p46-74	0.2152	0.0036	6856	p131-8	0.2155	0.005	6906	p140-36	0.2158	0.0064	6956	p160-13	0.216	0.0157
6807	p48-63	0.2152	0.0002	6857	p138-91	0.2155	0.0034	6907	p149-4	0.2158	0.0077	6957	p177-74	0.216	0.0001
6808	p75-182	0.2152	0.0064	6858	p148-78	0.2155	0.006	6908	p160-78	0.2158	0.0094	6958	p4-135	0.2161	0.0045
6809	p89-171	0.2152	0.0007	6859	p158-9	0.2155	0.0059	6909	p165-79	0.2158	0.0079	6959	p7-78	0.2161	0.0029
6810	p91-172	0.2152	0	6860	p172-46	0.2155	0.0128	6910	p173-5	0.2158	0.0354	6960	p21-88	0.2161	0.0004
6811	p93-18	0.2152	0.0011	6861	p177-2	0.2155	0.009	6911	p177-4	0.2158	0.0092	6961	p23-30	0.2161	0.0007
6812	p117-10	0.2152	0.005	6862	p3-17	0.2156	0.0012	6912	p179-4	0.2158	0.0092	6962	p40-71	0.2161	0.0077
6813	p146-175	0.2152	0.0566	6863	p8-107	0.2156	0.0054	6913	p13-82	0.2159	0.0013	6963	p49-92	0.2161	0.0002
6814	p172-164	0.2152	0.0004	6864	p15-70	0.2156	0.0005	6914	p16-6	0.2159	0.0002	6964	p53-32	0.2161	0.0003
6815	p177-42	0.2152	0.0102	6865	p34-107	0.2156	0.0177	6915	p17-121	0.2159	0.0795	6965	p53-75	0.2161	0.0003
6816	p6-40	0.2153	0.0003	6866	p35-38	0.2156	0.0004	6916	p19-92	0.2159	0.0001	6966	p60-130	0.2161	0.1126
6817	p6-41	0.2153	0.0003	6867	p40-39	0.2156	0.0012	6917	p29-87	0.2159	0.0012	6967	p71-174	0.2161	0.0001
6818	p7-174	0.2153	0.0024	6868	p40-91	0.2156	0.001	6918	p46-83	0.2159	0.0001	6968	p76-47	0.2161	0.0003
6819	p18-46	0.2153	0.0002	6869	p40-170	0.2156	0.0036	6919	p62-27	0.2159	0.001	6969	p78-159	0.2161	0.0055
6820	p24-76	0.2153	0.0007	6870	p41-151	0.2156	0.003	6920	p71-177	0.2159	0.0001	6970	p93-1	0.2161	0.0018
6821	p47-23	0.2153	0	6871	p43-38	0.2156	0.0003	6921	p72-98	0.2159	0.0008	6971	p93-45	0.2161	0.0006
6822	p69-40	0.2153	0.0003	6872	p60-71	0.2156	0.0001	6922	p76-66	0.2159	0	6972	p108-35	0.2161	0.007
6823	p77-19	0.2153	0.0004	6873	p63-68	0.2156	0	6923	p80-77	0.2159	0.0006	6973	p108-130	0.2161	0.1133
6824	p80-75	0.2153	0.002	6874	p76-32	0.2156	0.0008	6924	p83-15	0.2159	0.0035	6974	p109-35	0.2161	0.007
6825	p82-15	0.2153	0.0023	6875	p80-32	0.2156	0.0006	6925	p83-63	0.2159	0.0001	6975	p109-130	0.2161	0.1133
6826	p83-37	0.2153	0.0001	6876	p118-45	0.2156	0.019	6926	p86-88	0.2159	0.0008	6976	p114-130	0.2161	0.1125
6827	p83-38	0.2153	0.0001	6877	p128-8	0.2156	0.1497	6927	p92-24	0.2159	0.0012	6977	p129-35	0.2161	0.0094
6828	p86-23	0.2153	0.0007	6878	p128-14	0.2156	0.2069	6928	p179-168	0.2159	0.0134	6978	p160-12	0.2161	0.0156
6829	p117-2	0.2153	0.0119	6879	p130-10	0.2156	0.0051	6929	p1-25	0.216	0.0002	6979	p162-15	0.2161	0.007
6830	p121-57	0.2153	0.1309	6880	p131-9	0.2156	0.005	6930	p2-159	0.216	0.0062	6980	p8-41	0.2162	0.0067
6831	p171-92	0.2153	0.0003	6881	p155-78	0.2156	0.009	6931	p7-72	0.216	0.0015	6981	p9-38	0.2162	0.0002
6832	p5-151	0.2154	0.0087	6882	p182-75	0.2156	0.0057	6932	p8-40	0.216	0.0067	6982	p21-82	0.2162	0.0005
6833	p6-92	0.2154	0.0001	6883	p5-88	0.2157	0.0004	6933	p17-32	0.216	0.0006	6983	p22-72	0.2162	0.0003
6834	p35-37	0.2154	0.0004	6884	p5-165	0.2157	0.0032	6934	p18-5	0.216	0.0001	6984	p28-7	0.2162	0.0009
6835	p38-30	0.2154	0.0007	6885	p15-43	0.2157	0.0006	6935	p18-7	0.216	0.0001	6985	p39-63	0.2162	0.0003
6836	p67-92	0.2154	0.0006	6886	p18-64	0.2157	0	6936	p18-87	0.216	0.0016	6986	p42-31	0.2162	0.0007
6837	p77-17	0.2154	0.0004	6887	p19-15	0.2157	0.0028	6937	p19-14	0.216	0.0028	6987	p46-30	0.2162	0.0011
6838	p77-18	0.2154	0.0004	6888	p22-88	0.2157	0	6938	p19-16	0.216	0.0028	6988	p47-161	0.2162	0.003
6839	p85-100	0.2154	0.0001	6889	p37-83	0.2157	0.0003	6939	p35-4	0.216	0.001	6989	p49-130	0.2162	0.0037
6840	p120-100	0.2154	0.0206	6890	p39-90	0.2157	0.001	6940	p49-86	0.216	0.0009	6990	p53-51	0.2162	0.0002
6841	p144-78	0.2154	0.0057	6891	p50-91	0.2157	0.0006	6941	p58-31	0.216	0.0019	6991	p70-30	0.2162	0.001
6842	p146-4	0.2154	0.0075	6892	p51-91	0.2157	0.0006	6942	p62-175	0.216	0.0024	6992	p88-70	0.2162	0.0005
6843	p172-45	0.2154	0.0129	6893	p92-43	0.2157	0.0001	6943	p67-51	0.216	0.0012	6993	p114-64	0.2162	0.0103
6844	p182-60	0.2154	0.0054	6894	p93-184	0.2157	0.0048	6944	p67-52	0.216	0.0012	6994	p127-52	0.2162	0.1337
6845	p34-63	0.2155	0.0016	6895	p141-36	0.2157	0.0065	6945	p76-48	0.216	0.0003	6995	p127-64	0.2162	0.1386
6846	p35-23	0.2155	0.0006	6896	p142-9	0.2157	0.0054	6946	p85-32	0.216	0.0006	6996	p133-4	0.2162	0.0086
6847	p35-62	0.2155	0.0005	6897	p2-139	0.2158	0.0084	6947	p86-100	0.216	0.0012	6997	p139-8	0.2162	0.0054
6848	p37-178	0.2155	0.0022	6898	p6-17	0.2158	0.0013	6948	p88-23	0.216	0.0004	6998	p146-95	0.2162	0.0308
6849	p43-29	0.2155	0.0012	6899	p6-19	0.2158	0.0013	6949	p107-8	0.216	0.0049	6999	p147-170	0.2162	0.0091
6850	p45-118	0.2155	0.0834	6900	p15-23	0.2158	0.0003	6950	p107-10	0.216	0.0049	7000	p160-51	0.2162	0.0129

[図41]

図 41

No.	pX-Y	ΔE_{st}	f	No.	pX-Y	ΔE_{st}	f	No.	pX-Y	ΔE_{st}	f	No.	pX-Y	ΔE_{st}	f
7001	p182-42	0.2162	0.0047	7051	p5-171	0.2166	0.0031	7101	p9-171	0.2169	0.0032	7151	p119-10	0.2171	0.0054
7002	p6-89	0.2163	0.0008	7052	p7-30	0.2166	0.0008	7102	p12-38	0.2169	0.0002	7152	p130-93	0.2171	0.1406
7003	p9-37	0.2163	0.0002	7053	p14-173	0.2166	0.0034	7103	p15-62	0.2169	0.0003	7153	p157-12	0.2171	0.0134
7004	p19-41	0.2163	0.0002	7054	p17-31	0.2166	0.0006	7104	p36-72	0.2169	0.0023	7154	p159-78	0.2171	0.0079
7005	p23-177	0.2163	0.0026	7055	p28-26	0.2166	0.0004	7105	p37-40	0.2169	0.0008	7155	p185-7	0.2171	0.0006
7006	p25-45	0.2163	0.0027	7056	p41-138	0.2166	0.009	7106	p40-40	0.2169	0.0014	7156	p6-18	0.2172	0.0012
7007	p32-6	0.2163	0.0003	7057	p47-62	0.2166	0	7107	p43-92	0.2169	0.001	7157	p9-14	0.2172	0.0027
7008	p35-2	0.2163	0.001	7058	p69-47	0.2166	0.0005	7108	p77-168	0.2169	0.0127	7158	p9-55	0.2172	0.0042
7009	p43-72	0.2163	0.0024	7059	p71-171	0.2166	0.0001	7109	p93-23	0.2169	0.0019	7159	p50-63	0.2172	0.0002
7010	p50-174	0.2163	0.0029	7060	p80-94	0.2166	0	7110	p121-22	0.2169	0.1083	7160	p51-63	0.2172	0.0002
7011	p51-174	0.2163	0.0029	7061	p100-88	0.2166	0.0011	7111	p121-37	0.2169	0.009	7161	p75-42	0.2172	0.0007
7012	p58-88	0.2163	0.0003	7062	p143-2	0.2166	0.0072	7112	p123-51	0.2169	0.0196	7162	p82-92	0.2172	0.0001
7013	p85-87	0.2163	0.0005	7063	p149-2	0.2166	0.0078	7113	p140-130	0.2169	0.0904	7163	p127-2	0.2172	0.0102
7014	p114-4	0.2163	0.0082	7064	p151-73	0.2166	0.0001	7114	p145-78	0.2169	0.0058	7164	p127-67	0.2172	0.0188
7015	p117-8	0.2163	0.0049	7065	p3-19	0.2167	0.0018	7115	p149-78	0.2169	0.006	7165	p173-61	0.2172	0.041
7016	p139-9	0.2163	0.0054	7066	p4-88	0.2167	0.0001	7116	p150-166	0.2169	0.0006	7166	p178-15	0.2172	0.0092
7017	p143-4	0.2163	0.0072	7067	p5-29	0.2167	0.001	7117	p157-4	0.2169	0.0099	7167	p182-170	0.2172	0.0068
7018	p143-78	0.2163	0.0056	7068	p10-138	0.2167	0.0078	7118	p168-30	0.2169	0.0159	7168	p186-7	0.2172	0.0006
7019	p160-72	0.2163	0.0001	7069	p12-186	0.2167	0.0006	7119	p1-40	0.217	0.0003	7169	p6-90	0.2173	0.001
7020	p165-173	0.2163	0.0391	7070	p15-73	0.2167	0.0001	7120	p1-89	0.217	0.0009	7170	p13-135	0.2173	0.0037
7021	p1-92	0.2164	0.0002	7071	p19-25	0.2167	0.0001	7121	p2-147	0.217	0.0087	7171	p24-174	0.2173	0.0043
7022	p5-83	0.2164	0.0002	7072	p30-71	0.2167	0.0001	7122	p7-63	0.217	0.0003	7172	p60-74	0.2173	0.0009
7023	p19-40	0.2164	0.0002	7073	p42-144	0.2167	0.0093	7123	p8-110	0.217	0.0055	7173	p63-14	0.2173	0.0037
7024	p48-174	0.2164	0.0015	7074	p63-20	0.2167	0.0016	7124	p12-37	0.217	0.0002	7174	p67-186	0.2173	0.0001
7025	p53-52	0.2164	0.0002	7075	p65-173	0.2167	0.0064	7125	p12-39	0.217	0.0002	7175	p74-23	0.2173	0.0008
7026	p64-82	0.2164	0.0004	7076	p71-89	0.2167	0.0017	7126	p34-147	0.217	0.0044	7176	p80-79	0.2173	0.0004
7027	p71-179	0.2164	0.0001	7077	p106-108	0.2167	0.0011	7127	p36-23	0.217	0	7177	p93-78	0.2173	0.0002
7028	p86-62	0.2164	0.0008	7078	p111-130	0.2167	0.1194	7128	p42-14	0.217	0.0022	7178	p117-130	0.2173	0.1238
7029	p98-10	0.2164	0.0006	7079	p126-4	0.2167	0.0099	7129	p43-52	0.217	0.0002	7179	p141-166	0.2173	0.0094
7030	p110-37	0.2164	0.0099	7080	p164-165	0.2167	0.0152	7130	p47-98	0.217	0.0013	7180	p177-17	0.2173	0.008
7031	p116-130	0.2164	0.1278	7081	p172-71	0.2167	0.006	7131	p47-162	0.217	0.0029	7181	p7-91	0.2174	0.0011
7032	p126-35	0.2164	0.0089	7082	p182-85	0.2167	0.0054	7132	p53-49	0.217	0.0002	7182	p8-130	0.2174	0.0059
7033	p162-14	0.2164	0.007	7083	p23-63	0.2168	0.0003	7133	p63-65	0.217	0.0001	7183	p9-16	0.2174	0.0027
7034	p166-143	0.2164	0.0082	7084	p27-41	0.2168	0.0014	7134	p66-138	0.217	0.0053	7184	p38-92	0.2174	0.0002
7035	p171-75	0.2164	0.0001	7085	p29-37	0.2168	0.0001	7135	p78-139	0.217	0.0112	7185	p52-71	0.2174	0.0001
7036	p1-76	0.2165	0.0009	7086	p29-38	0.2168	0.0001	7136	p105-8	0.217	0.0051	7186	p74-85	0.2174	0.0008
7037	p3-171	0.2165	0.0023	7087	p29-39	0.2168	0.0001	7137	p127-85	0.217	0.0678	7187	p76-77	0.2174	0.0007
7038	p7-177	0.2165	0.0024	7088	p29-71	0.2168	0.0001	7138	p132-53	0.217	0.1185	7188	p79-98	0.2174	0.0003
7039	p18-71	0.2165	0.0001	7089	p33-130	0.2168	0.0054	7139	p143-130	0.217	0.0929	7189	p82-89	0.2174	0.0007
7040	p24-86	0.2165	0.0009	7090	p40-51	0.2168	0.0028	7140	p157-2	0.217	0.0099	7190	p130-146	0.2174	0.1117
7041	p35-3	0.2165	0.001	7091	p40-55	0.2168	0.0084	7141	p21-51	0.2171	0.0001	7191	p4-172	0.2175	0.0049
7042	p37-41	0.2165	0.0008	7092	p48-76	0.2168	0.0013	7142	p23-91	0.2171	0.0012	7192	p16-43	0.2175	0.0005
7043	p42-109	0.2165	0.0133	7093	p65-63	0.2168	0.0009	7143	p40-162	0.2171	0.0039	7193	p40-164	0.2175	0.0038
7044	p43-30	0.2165	0.0012	7094	p66-92	0.2168	0.0005	7144	p49-91	0.2171	0.0013	7194	p47-163	0.2175	0.0028
7045	p55-101	0.2165	0.0123	7095	p93-62	0.2168	0.002	7145	p58-64	0.2171	0	7195	p76-74	0.2175	0.0011
7046	p107-9	0.2165	0.0049	7096	p133-34	0.2168	0.0075	7146	p64-169	0.2171	0.0033	7196	p86-67	0.2175	0.0005
7047	p118-130	0.2165	0.1307	7097	p146-74	0.2168	0.0001	7147	p73-170	0.2171	0.0033	7197	p92-1	0.2175	0.0001
7048	p143-166	0.2165	0.0092	7098	p160-65	0.2168	0.0102	7148	p79-179	0.2171	0.003	7198	p110-46	0.2175	0.0091
7049	p168-163	0.2165	0.0077	7099	p168-29	0.2168	0.0163	7149	p82-91	0.2171	0.0012	7199	p127-4	0.2175	0.0102
7050	p171-90	0.2165	0.0002	7100	p1-41	0.2169	0.0003	7150	p110-9	0.2171	0.005	7200	p146-42	0.2175	0.0085

[図42]

図 42

No.	pX-Y	ΔE_{st}	f	No.	pX-Y	ΔE_{st}	f	No.	pX-Y	ΔE_{st}	f	No.	pX-Y	ΔE_{st}	f
7201	p149-143	0.2175	0.002	7251	p40-155	0.2178	0.0132	7301	p160-52	0.218	0.0131	7351	p72-25	0.2183	0.001
7202	p151-131	0.2175	0.0781	7252	p52-89	0.2178	0.001	7302	p182-18	0.218	0.0053	7352	p74-39	0.2183	0.0009
7203	p155-72	0.2175	0	7253	p62-28	0.2178	0.001	7303	p182-73	0.218	0.0052	7353	p90-174	0.2183	0.0006
7204	p168-51	0.2175	0.0152	7254	p74-90	0.2178	0.0012	7304	p8-68	0.2161	0.0062	7354	p93-49	0.2183	0.0016
7205	p10-177	0.2176	0.0037	7255	p80-182	0.2178	0.0056	7305	p31-1	0.2181	0.0001	7355	p129-4	0.2183	0.0105
7206	p24-71	0.2176	0.0001	7256	p87-47	0.2178	0.0005	7306	p34-87	0.2181	0.0009	7356	p130-144	0.2183	0.1147
7207	p62-91	0.2176	0.0011	7257	p127-66	0.2178	0.1353	7307	p37-25	0.2181	0.0004	7357	p146-106	0.2183	0.0003
7208	p81-130	0.2176	0.0831	7258	p140-42	0.2178	0.0077	7308	p47-164	0.2181	0.0029	7358	p156-13	0.2183	0.015
7209	p85-128	0.2176	0.1026	7259	p141-42	0.2178	0.0078	7309	p47-174	0.2181	0.0037	7359	p156-42	0.2183	0.0113
7210	p87-179	0.2176	0.0018	7260	p156-2	0.2178	0.0103	7310	p60-48	0.2181	0.0001	7360	p182-65	0.2183	0.0051
7211	p94-168	0.2176	0.0029	7261	p1-90	0.2179	0.001	7311	p69-37	0.2181	0.0003	7361	p36-67	0.2184	0
7212	p101-10	0.2176	0.005	7262	p7-138	0.2179	0.0046	7312	p70-178	0.2181	0.0028	7362	p38-16	0.2184	0.0025
7213	p110-10	0.2176	0.005	7263	p14-182	0.2179	0.0049	7313	p75-57	0.2181	0.0005	7363	p45-176	0.2184	0.0026
7214	p121-98	0.2176	0.1259	7264	p16-53	0.2179	0.0012	7314	p76-31	0.2181	0.0009	7364	p53-20	0.2184	0.0005
7215	p157-13	0.2176	0.0134	7265	p30-37	0.2179	0.0001	7315	p78-161	0.2181	0.0041	7365	p66-130	0.2184	0.0047
7216	p167-175	0.2176	0.0732	7266	p30-38	0.2179	0.0001	7316	p86-43	0.2181	0.0005	7366	p82-90	0.2184	0.0007
7217	p169-6	0.2176	0.0084	7267	p30-39	0.2179	0.0001	7317	p87-23	0.2181	0.0001	7367	p84-55	0.2184	0.0137
7218	p172-165	0.2176	0.0004	7268	p45-17	0.2179	0.0006	7318	p154-13	0.2181	0.0127	7368	p87-70	0.2184	0.0002
7219	p182-86	0.2176	0.0099	7269	p45-19	0.2179	0.0006	7319	p168-52	0.2181	0.0153	7369	p88-18	0.2184	0.0008
7220	p11-127	0.2177	0.1101	7270	p48-91	0.2179	0.0012	7320	p171-63	0.2181	0.001	7370	p93-66	0.2184	0.0016
7221	p16-70	0.2177	0.0003	7271	p52-92	0.2179	0.0004	7321	p23-138	0.2182	0.005	7371	p6-76	0.2185	0.0012
7222	p32-52	0.2177	0.0004	7272	p55-182	0.2179	0.0053	7322	p30-79	0.2182	0.0011	7372	p20-20	0.2185	0.0011
7223	p46-5	0.2177	0.0002	7273	p38-77	0.2179	0.0012	7323	p31-93	0.2182	0.0003	7373	p38-14	0.2185	0.0025
7224	p46-7	0.2177	0.0002	7274	p85-181	0.2179	0.0003	7324	p32-43	0.2182	0.0007	7374	p63-50	0.2185	0.0001
7225	p46-48	0.2177	0.0003	7275	p87-46	0.2179	0.0005	7325	p69-76	0.2182	0.0013	7375	p64-30	0.2185	0.0002
7226	p47-93	0.2177	0.0021	7276	p87-49	0.2179	0.0001	7326	p79-76	0.2182	0.0003	7376	p88-19	0.2185	0.0008
7227	p50-138	0.2177	0.0058	7277	p118-12	0.2179	0.0186	7327	p88-76	0.2182	0.0009	7377	p88-43	0.2185	0.0007
7228	p51-138	0.2177	0.0058	7278	p118-13	0.2179	0.0186	7328	p127-92	0.2182	0.1353	7378	p88-62	0.2185	0.0006
7229	p56-6	0.2177	0.0042	7279	p142-42	0.2179	0.0078	7329	p128-46	0.2182	0.2972	7379	p90-44	0.2185	0.0031
7230	p67-178	0.2177	0.0023	7280	p154-78	0.2179	0.0076	7330	p139-130	0.2182	0.0879	7380	p90-45	0.2185	0.0032
7231	p69-71	0.2177	0.0001	7281	p155-12	0.2179	0.0153	7331	p154-12	0.2182	0.0127	7381	p92-62	0.2185	0.0001
7232	p70-172	0.2177	0.0052	7282	p155-155	0.2179	0.0016	7332	p155-13	0.2182	0.0154	7382	p142-4	0.2185	0.0073
7233	p73-92	0.2177	0.0013	7283	p156-12	0.2179	0.015	7333	p159-44	0.2182	0.011	7383	p163-14	0.2185	0.0073
7234	p75-58	0.2177	0.0005	7284	p170-108	0.2179	0.0088	7334	p162-79	0.2182	0.0071	7384	p166-18	0.2185	0.0124
7235	p86-66	0.2177	0.0005	7285	p171-7	0.2179	0.0026	7335	p177-19	0.2182	0.0079	7385	p166-65	0.2185	0.0087
7236	p87-50	0.2177	0	7286	p182-180	0.2179	0.0062	7336	p1-66	0.2183	0.001	7386	p170-3	0.2185	0.012
7237	p101-9	0.2177	0.005	7287	p1-71	0.218	0.0001	7337	p5-166	0.2183	0.0032	7387	p171-40	0.2185	0.0021
7238	p101-11	0.2177	0.005	7288	p10-17	0.218	0.0013	7338	p6-71	0.2183	0.0001	7388	p172-52	0.2185	0.0051
7239	p175-185	0.2177	0.0829	7289	p10-18	0.218	0.0013	7339	p9-71	0.2183	0.0001	7389	p178-165	0.2185	0.0426
7240	p182-72	0.2177	0.0051	7290	p47-5	0.218	0.0007	7340	p10-19	0.2183	0.0013	7390	p2-142	0.2186	0.008
7241	p4-82	0.2178	0.0014	7291	p50-178	0.218	0.0014	7341	p19-174	0.2183	0.0018	7391	p8-101	0.2186	0.0054
7242	p16-23	0.2178	0.0002	7292	p71-173	0.218	0.0001	7342	p22-76	0.2183	0.0004	7392	p31-82	0.2186	0.0003
7243	p30-171	0.2178	0.0026	7293	p71-178	0.218	0.0001	7343	p36-7	0.2183	0	7393	p37-90	0.2186	0.0012
7244	p31-80	0.2178	0.0009	7294	p82-71	0.218	0.0001	7344	p42-182	0.2183	0.0058	7394	p42-160	0.2186	0.0171
7245	p32-93	0.2178	0.0003	7295	p108-8	0.218	0.0052	7345	p45-10	0.2183	0.0059	7395	p50-17	0.2186	0.0015
7246	p36-29	0.2178	0.0013	7296	p108-10	0.218	0.0052	7346	p48-177	0.2183	0.0024	7396	p51-17	0.2186	0.0015
7247	p36-62	0.2178	0	7297	p109-8	0.218	0.0052	7347	p55-111	0.2183	0.0108	7397	p55-171	0.2186	0.0053
7248	p37-48	0.2178	0.0009	7298	p109-10	0.218	0.0052	7348	p55-167	0.2183	0.0052	7398	p76-73	0.2186	0.0001
7249	p38-63	0.2178	0.0002	7299	p123-65	0.218	0.0095	7349	p58-175	0.2183	0.0015	7399	p80-87	0.2186	0.0005
7250	p40-89	0.2178	0.0009	7300	p152-78	0.218	0.0095	7350	p62-63	0.2183	0.0004	7400	p92-23	0.2186	0.0001

[図43]

図 43

No.	pX-Y	ΔE_{st}	f	No.	pX-Y	ΔE_{st}	f	No.	pX-Y	ΔE_{st}	f	No.	pX-Y	ΔE_{st}	f
7401	p92-49	0.2186	0.0002	7451	p78-157	0.2189	0.005	7501	p171-47	0.2192	0.0025	7551	p77-82	0.2196	0.0004
7402	p120-8	0.2186	0.0052	7452	p114-35	0.2189	0.0072	7502	p18-79	0.2193	0.0014	7552	p79-37	0.2196	0.0005
7403	p139-4	0.2186	0.007	7453	p120-97	0.2189	0.01	7503	p24-91	0.2193	0.0013	7553	p83-17	0.2196	0.0011
7404	p153-79	0.2186	0.0086	7454	p136-127	0.2189	0.127	7504	p29-73	0.2193	0.0001	7554	p83-18	0.2196	0.0011
7405	p160-66	0.2186	0.0149	7455	p153-8	0.2189	0.0158	7505	p38-19	0.2193	0.0013	7555	p92-70	0.2196	0.0002
7406	p5-30	0.2187	0.001	7456	p182-17	0.2189	0.0053	7506	p44-149	0.2193	0.0079	7556	p127-55	0.2196	0.0144
7407	p8-115	0.2187	0.0055	7457	p13-51	0.219	0.0015	7507	p47-80	0.2193	0.0015	7557	p141-78	0.2196	0.0057
7408	p32-1	0.2187	0.0004	7458	p31-51	0.219	0.0004	7508	p47-181	0.2193	0.0007	7558	p178-104	0.2196	0.015
7409	p35-50	0.2187	0.0008	7459	p32-63	0.219	0.0006	7509	p58-71	0.2193	0.0001	7559	p182-186	0.2196	0.0066
7410	p36-46	0.2187	0	7460	p40-6	0.219	0.0015	7510	p70-63	0.2193	0.0003	7560	p16-49	0.2197	0.0003
7411	p38-89	0.2187	0.0013	7461	p41-173	0.219	0.0059	7511	p86-83	0.2193	0.0007	7561	p22-86	0.2197	0.0004
7412	p44-147	0.2187	0.0087	7462	p52-90	0.219	0.0012	7512	p90-138	0.2193	0.0009	7562	p31-63	0.2197	0.0006
7413	p50-18	0.2187	0.002	7463	p63-71	0.219	0.0001	7513	p93-82	0.2193	0.0017	7563	p35-49	0.2197	0.0008
7414	p51-18	0.2187	0.002	7464	p65-82	0.219	0.0014	7514	p111-9	0.2193	0.0053	7564	p45-37	0.2197	0.0006
7415	p53-89	0.2187	0.0011	7465	p71-182	0.219	0.0048	7515	p113-8	0.2193	0.0051	7565	p50-172	0.2197	0.0032
7416	p78-148	0.2187	0.0035	7466	p85-186	0.219	0.0007	7516	p155-65	0.2193	0.0102	7566	p52-41	0.2197	0.0003
7417	p79-38	0.2187	0.0005	7467	p86-47	0.219	0.0006	7517	p170-42	0.2193	0.0136	7567	p53-98	0.2197	0
7418	p88-17	0.2187	0.0008	7468	p87-6	0.219	0.0004	7518	p53-21	0.2194	0.0004	7568	p53-126	0.2197	0.1569
7419	p170-133	0.2187	0.0101	7469	p94-160	0.219	0.0033	7519	p79-29	0.2194	0.0005	7569	p94-167	0.2197	0.0036
7420	p178-110	0.2187	0.0143	7470	p130-147	0.219	0.1123	7520	p80-41	0.2194	0.0028	7570	p142-2	0.2197	0.0073
7421	p179-174	0.2187	0.0122	7471	p6-174	0.2191	0.0017	7521	p130-89	0.2194	0.1092	7571	p142-78	0.2197	0.0057
7422	p12-86	0.2188	0.0012	7472	p34-109	0.2191	0.0094	7522	p140-78	0.2194	0.0056	7572	p162-173	0.2197	0.0381
7423	p17-172	0.2188	0.0033	7473	p44-179	0.2191	0.0006	7523	p145-72	0.2194	0	7573	p164-13	0.2197	0.0075
7424	p24-177	0.2188	0.004	7474	p48-71	0.2191	0.0001	7524	p171-51	0.2194	0.0017	7574	p175-38	0.2197	0.0119
7425	p31-24	0.2188	0.0001	7475	p48-138	0.2191	0.0032	7525	p10-55	0.2195	0.0061	7575	p51-172	0.2198	0.0032
7426	p36-47	0.2188	0	7476	p53-166	0.2191	0.0151	7526	p15-66	0.2195	0	7576	p52-40	0.2198	0.0003
7427	p41-77	0.2188	0.001	7477	p77-1	0.2191	0.0002	7527	p31-85	0.2195	0.0014	7577	p52-73	0.2198	0.0001
7428	p55-80	0.2188	0.0092	7478	p79-172	0.2191	0.0032	7528	p45-38	0.2195	0.0006	7578	p58-37	0.2198	0.0001
7429	p71-172	0.2188	0.0001	7479	p86-46	0.2191	0.0006	7529	p50-71	0.2195	0.0001	7579	p60-53	0.2198	0.0015
7430	p75-186	0.2188	0.0013	7480	p87-5	0.2191	0.0004	7530	p50-177	0.2195	0.0025	7580	p77-24	0.2198	0.0002
7431	p79-30	0.2188	0.0005	7481	p87-7	0.2191	0.0004	7531	p55-159	0.2195	0.0097	7581	p86-7	0.2198	0.0004
7432	p93-50	0.2188	0.0017	7482	p87-62	0.2191	0.0001	7532	p65-176	0.2195	0.0087	7582	p140-2	0.2198	0.0071
7433	p140-4	0.2188	0.0072	7483	p113-10	0.2191	0.0051	7533	p71-167	0.2195	0.0001	7583	p147-44	0.2198	0.0085
7434	p141-4	0.2188	0.0072	7484	p128-97	0.2191	0.0827	7534	p79-53	0.2195	0.001	7584	p166-127	0.2198	0.105
7435	p156-4	0.2188	0.0103	7485	p137-64	0.2191	0.0235	7535	p79-82	0.2195	0.0007	7585	p173-47	0.2198	0.0097
7436	p170-114	0.2188	0.0084	7486	p157-78	0.2191	0.0078	7536	p82-25	0.2195	0.0002	7586	p182-51	0.2198	0.0054
7437	p175-151	0.2188	0.0644	7487	p170-134	0.2191	0.0089	7537	p93-88	0.2195	0.002	7587	p8-47	0.2199	0.0059
7438	p182-3	0.2188	0.0018	7488	p182-52	0.2191	0.0052	7538	p141-2	0.2195	0.0072	7588	p22-29	0.2199	0.0004
7439	p13-52	0.2189	0.0015	7489	p3-92	0.2192	0.0002	7539	p152-152	0.2195	0.0009	7589	p24-73	0.2199	0.0001
7440	p14-176	0.2189	0.0033	7490	p8-122	0.2192	0.0059	7540	p182-39	0.2195	0.0052	7590	p35-44	0.2199	0.0009
7441	p16-62	0.2189	0.0002	7491	p10-71	0.2192	0.0001	7541	p182-176	0.2195	0.0024	7591	p36-30	0.2199	0.0014
7442	p18-73	0.2189	0.0001	7492	p14-25	0.2192	0.0018	7542	p2-65	0.2196	0.0019	7592	p36-63	0.2199	0.0008
7443	p23-71	0.2189	0.0001	7493	p16-171	0.2192	0.0023	7543	p15-47	0.2196	0.0003	7593	p62-136	0.2199	0.0045
7444	p31-52	0.2189	0.0004	7494	p30-73	0.2192	0.0001	7544	p37-91	0.2196	0.0012	7594	p63-39	0.2199	0.0002
7445	p33-121	0.2189	0.0048	7495	p32-24	0.2192	0.0004	7545	p45-71	0.2196	0.0013	7595	p65-152	0.2199	0.0125
7446	p50-19	0.2189	0.0015	7496	p60-43	0.2192	0.0003	7546	p51-71	0.2196	0.0001	7596	p67-173	0.2199	0.0021
7447	p51-19	0.2189	0.0015	7497	p82-87	0.2192	0.001	7547	p51-177	0.2196	0.0025	7597	p74-68	0.2199	0.0012
7448	p60-10	0.2189	0.0004	7498	p101-42	0.2192	0.0079	7548	p59-79	0.2196	0.002	7598	p77-51	0.2199	0.0004
7449	p60-47	0.2189	0.0001	7499	p120-9	0.2192	0.0051	7549	p60-5	0.2196	0.0003	7599	p86-5	0.2199	0.0004
7450	p77-93	0.2189	0.0003	7500	p132-32	0.2192	0.1487	7550	p73-169	0.2196	0.0035	7600	p86-6	0.2199	0.0004

[図44]

図 44

No.	pX-Y	ΔE_{st}	f	No.	pX-Y	ΔE_{st}	f	No.	pX-Y	ΔE_{st}	f	No.	pX-Y	ΔE_{st}	f
7601	p92-64	0.2199	0.0001	7651	p171-150	0.2201	0.003	7701	p91-40	0.2204	0.0021	7751	p18-38	0.2207	0.0002
7602	p113-42	0.2199	0.0099	7652	p8-108	0.2202	0.0056	7702	p92-66	0.2204	0	7752	p21-52	0.2207	0.0004
7603	p127-114	0.2199	0.1372	7653	p15-5	0.2202	0.0002	7703	p148-72	0.2204	0	7753	p34-74	0.2207	0.0024
7604	p153-7	0.2199	0.016	7654	p24-55	0.2202	0.0052	7704	p174-160	0.2204	0.0429	7754	p35-83	0.2207	0.0005
7605	p182-25	0.2199	0.0049	7655	p29-79	0.2202	0.0012	7705	p3-25	0.2205	0.0005	7755	p39-17	0.2207	0.0014
7606	p18-37	0.22	0.0002	7656	p39-91	0.2202	0.0012	7706	p13-179	0.2205	0.0038	7756	p39-19	0.2207	0.0014
7607	p18-39	0.22	0.0002	7657	p39-138	0.2202	0.0042	7707	p13-186	0.2205	0.0002	7757	p58-130	0.2207	0.1241
7608	p22-79	0.22	0.0002	7658	p48-86	0.2202	0.0013	7708	p19-91	0.2205	0.001	7758	p64-19	0.2207	0.0018
7609	p23-172	0.22	0.0039	7659	p60-23	0.2202	0.0003	7709	p23-17	0.2205	0.0013	7759	p66-17	0.2207	0.0015
7610	p24-138	0.22	0.0077	7660	p64-18	0.2202	0.0018	7710	p37-176	0.2205	0.0018	7760	p73-179	0.2207	0.0002
7611	p35-45	0.22	0.001	7661	p85-54	0.2202	0.0006	7711	p43-25	0.2205	0.0001	7761	p76-6	0.2207	0.0002
7612	p37-165	0.22	0.0036	7662	p87-66	0.2202	0.0001	7712	p45-76	0.2205	0.0005	7762	p76-7	0.2207	0.0002
7613	p64-170	0.22	0.0029	7663	p88-83	0.2202	0.0004	7713	p47-32	0.2205	0.0019	7763	p77-72	0.2207	0.0002
7614	p67-172	0.22	0.0042	7664	p111-8	0.2202	0.0053	7714	p58-174	0.2205	0.0034	7764	p130-142	0.2207	0.1144
7615	p70-71	0.22	0.0001	7665	p143-72	0.2202	0	7715	p70-17	0.2205	0.0018	7765	p130-145	0.2207	0.1124
7616	p76-46	0.22	0.0003	7666	p155-170	0.2202	0.0041	7716	p71-121	0.2205	0.0564	7766	p133-13	0.2207	0.0137
7617	p77-52	0.22	0.0004	7667	p164-12	0.2202	0.0075	7717	p72-53	0.2205	0.0013	7767	p142-72	0.2207	0
7618	p83-178	0.22	0.0018	7668	p177-5	0.2202	0.0223	7718	p85-17	0.2205	0.0001	7768	p145-178	0.2207	0.0305
7619	p84-72	0.22	0.0107	7669	p1-73	0.2203	0.0001	7719	p112-9	0.2205	0.0052	7769	p6-91	0.2208	0.0014
7620	p89-65	0.22	0.005	7670	p1-174	0.2203	0.002	7720	p127-8	0.2205	0.0053	7770	p6-177	0.2208	0.0027
7621	p90-41	0.22	0.0023	7671	p19-177	0.2203	0.0017	7721	p133-12	0.2205	0.0137	7771	p24-15	0.2208	0.0031
7622	p91-64	0.22	0.0025	7672	p70-179	0.2203	0.0042	7722	p156-176	0.2205	0.0547	7772	p36-37	0.2208	0.0001
7623	p93-76	0.22	0.0019	7673	p71-150	0.2203	0.0001	7723	p174-43	0.2205	0.0252	7773	p37-84	0.2208	0.0012
7624	p130-148	0.22	0.1135	7674	p90-181	0.2203	0.0021	7724	p182-30	0.2205	0.0056	7774	p43-17	0.2208	0.002
7625	p182-1	0.22	0.0053	7675	p94-17	0.2203	0.0007	7725	p5-160	0.2206	0.0071	7775	p43-18	0.2208	0.002
7626	p182-83	0.22	0.0053	7676	p127-10	0.2203	0.0053	7726	p21-119	0.2206	0.0798	7776	p74-173	0.2208	0.002
7627	p5-150	0.2201	0.0069	7677	p139-174	0.2203	0.004	7727	p32-80	0.2206	0.001	7777	p79-86	0.2208	0.0002
7628	p14-75	0.2201	0.0024	7678	p170-111	0.2203	0.0091	7728	p39-18	0.2206	0.0014	7778	p87-83	0.2208	0.0002
7629	p16-66	0.2201	0	7679	p177-23	0.2203	0.0069	7729	p54-165	0.2206	0.0042	7779	p92-52	0.2208	0.0022
7630	p33-182	0.2201	0.0079	7680	p178-6	0.2203	0.0047	7730	p58-91	0.2206	0.0007	7780	p140-72	0.2208	0
7631	p42-108	0.2201	0.013	7681	p178-7	0.2203	0.0048	7731	p63-36	0.2206	0.0001	7781	p146-2	0.2208	0.0084
7632	p46-171	0.2201	0.0029	7682	p179-90	0.2203	0.0003	7732	p63-85	0.2206	0.0023	7782	p158-4	0.2208	0.0105
7633	p60-50	0.2201	0.0003	7683	p6-73	0.2204	0.0001	7733	p75-79	0.2206	0.0009	7783	p166-8	0.2208	0.0059
7634	p65-150	0.2201	0.0121	7684	p15-7	0.2204	0.0002	7734	p90-64	0.2206	0.0024	7784	p171-38	0.2208	0.0021
7635	p65-172	0.2201	0.011	7685	p16-83	0.2204	0.0005	7735	p92-67	0.2206	0.0001	7785	p7-19	0.2209	0.0013
7636	p66-29	0.2201	0.0009	7686	p23-18	0.2204	0.0013	7736	p101-175	0.2206	0.0044	7786	p17-93	0.2209	0.0009
7637	p73-177	0.2201	0.0002	7687	p23-19	0.2204	0.0013	7737	p108-9	0.2206	0.0052	7787	p25-181	0.2209	0.0002
7638	p74-62	0.2201	0.0008	7688	p23-178	0.2204	0.0022	7738	p109-9	0.2206	0.0052	7788	p36-38	0.2209	0.0001
7639	p79-49	0.2201	0.0004	7689	p33-85	0.2204	0.003	7739	p127-9	0.2206	0.0053	7789	p43-19	0.2209	0.002
7640	p79-71	0.2201	0.0001	7690	p34-92	0.2204	0.0019	7740	p127-108	0.2206	0.1376	7790	p65-52	0.2209	0.0014
7641	p82-73	0.2201	0.0001	7691	p39-177	0.2204	0.0023	7741	p141-72	0.2206	0	7791	p79-39	0.2209	0.0006
7642	p93-29	0.2201	0.002	7692	p44-95	0.2204	0.0018	7742	p156-78	0.2206	0.0084	7792	p99-54	0.2209	0.0023
7643	p93-87	0.2201	0.0005	7693	p57-54	0.2204	0.0013	7743	p158-2	0.2206	0.0105	7793	p130-141	0.2209	0.1141
7644	p111-10	0.2201	0.0053	7694	p66-30	0.2204	0.0006	7744	p170-55	0.2206	0.0098	7794	p130-149	0.2209	0.1161
7645	p111-35	0.2201	0.008	7695	p69-39	0.2204	0.0003	7745	p174-172	0.2206	0.0494	7795	p138-74	0.2209	0.0001
7646	p120-45	0.2201	0.0201	7696	p70-18	0.2204	0.0016	7746	p182-29	0.2206	0.0056	7796	p162-45	0.2209	0.0078
7647	p145-45	0.2201	0.0085	7697	p70-19	0.2204	0.0018	7747	p182-84	0.2206	0.0049	7797	p169-138	0.2209	0.0002
7648	p148-44	0.2201	0.0085	7698	p71-138	0.2204	0.0001	7748	p9-73	0.2207	0.0001	7798	p1-55	0.221	0.0039
7649	p149-72	0.2201	0	7699	p73-174	0.2204	0.0002	7749	p13-169	0.2207	0.0025	7799	p4-174	0.221	0.0044
7650	p160-94	0.2201	0.0124	7700	p90-40	0.2204	0.0022	7750	p16-50	0.2207	0.0005	7800	p38-18	0.221	0.0013

[図45]

図 45

No.	pX-Y	ΔE_{st}	f	No.	pX-Y	ΔE_{st}	f	No.	pX-Y	ΔE_{st}	f	No.	pX-Y	ΔE_{st}	f
7801	p46-165	0.221	0.0028	7851	p86-64	0.2213	0.0004	7901	p41-152	0.2217	0.0108	7951	p123-19	0.2219	0.0185
7802	p60-9	0.221	0.0002	7852	p87-95	0.2213	0.0005	7902	p51-178	0.2217	0.0018	7952	p124-170	0.2219	0.0139
7803	p60-64	0.221	0.0002	7853	p112-42	0.2213	0.0093	7903	p58-21	0.2217	0.001	7953	p133-44	0.2219	0.0145
7804	p72-136	0.221	0.0001	7854	p139-37	0.2213	0.0068	7904	p58-39	0.2217	0.0007	7954	p152-47	0.2219	0.0058
7805	p77-63	0.221	0.0007	7855	p154-72	0.2213	0	7905	p62-176	0.2217	0.0021	7955	p154-44	0.2219	0.0109
7806	p85-18	0.221	0.0001	7856	p158-42	0.2213	0.0117	7906	p65-159	0.2217	0.005	7956	p163-10	0.2219	0.0059
7807	p144-12	0.221	0.0084	7857	p1-14	0.2214	0.0025	7907	p79-50	0.2217	0.0004	7957	p169-2	0.2219	0.0136
7808	p4-52	0.2211	0.0015	7858	p19-73	0.2214	0.0001	7908	p83-25	0.2217	0.0003	7958	p12-92	0.222	0.0001
7809	p7-17	0.2211	0.0013	7859	p29-89	0.2214	0.0008	7909	p83-41	0.2217	0.0002	7959	p23-173	0.222	0.002
7810	p13-92	0.2211	0.0011	7860	p40-43	0.2214	0.0011	7910	p83-76	0.2217	0.0011	7960	p28-52	0.222	0.0011
7811	p24-14	0.2211	0.0031	7861	p40-125	0.2214	0.0124	7911	p120-64	0.2217	0.1048	7961	p32-49	0.222	0.0002
7812	p47-123	0.2211	0.008	7862	p46-63	0.2214	0.0009	7912	p123-10	0.2217	0.0057	7962	p35-11	0.222	0.001
7813	p58-172	0.2211	0.0026	7863	p60-117	0.2214	0.0852	7913	p128-98	0.2217	0.0821	7963	p35-13	0.222	0.001
7814	p59-89	0.2211	0.0005	7864	p65-61	0.2214	0.0187	7914	p157-72	0.2217	0	7964	p36-18	0.222	0.0021
7815	p60-62	0.2211	0.0003	7865	p66-91	0.2214	0.0016	7915	p182-9	0.2217	0.0051	7965	p41-150	0.222	0.0104
7816	p76-5	0.2211	0.0001	7866	p71-152	0.2214	0.0001	7916	p1-16	0.2218	0.0025	7966	p48-73	0.222	0.0001
7817	p76-39	0.2211	0.0003	7867	p83-40	0.2214	0.0002	7917	p8-81	0.2218	0.0071	7967	p48-178	0.222	0.0012
7818	p93-74	0.2211	0.0002	7868	p87-43	0.2214	0.0001	7918	p13-167	0.2218	0.0027	7968	p53-53	0.222	0.0004
7819	p130-113	0.2211	0.1253	7869	p127-167	0.2214	0.1312	7919	p44-143	0.2218	0.0081	7969	p62-15	0.222	0.0016
7820	p133-127	0.2211	0.1376	7870	p169-74	0.2214	0	7920	p62-76	0.2218	0.0033	7970	p62-17	0.222	0.0016
7821	p150-150	0.2211	0.0009	7871	p181-55	0.2214	0.0036	7921	p72-128	0.2218	0.0472	7971	p64-165	0.222	0.0031
7822	p182-31	0.2211	0.0058	7872	p21-1	0.2215	0.0004	7922	p86-32	0.2218	0.0005	7972	p67-63	0.222	0.0005
7823	p182-53	0.2211	0.0058	7873	p40-84	0.2215	0.0017	7923	p116-35	0.2218	0.0078	7973	p148-178	0.222	0.0325
7824	p4-51	0.2212	0.0015	7874	p41-31	0.2215	0.0012	7924	p126-85	0.2218	0.072	7974	p163-79	0.222	0.0074
7825	p5-125	0.2212	0.0068	7875	p48-172	0.2215	0.0023	7925	p127-109	0.2218	0.1375	7975	p171-56	0.222	0.007
7826	p7-18	0.2212	0.0013	7876	p63-73	0.2215	0.0001	7926	p152-90	0.2218	0.0042	7976	p6-86	0.2221	0.0012
7827	p7-172	0.2212	0.0036	7877	p80-98	0.2215	0.0001	7927	p163-9	0.2218	0.0059	7977	p21-80	0.2221	0.0013
7828	p13-78	0.2212	0.0042	7878	p93-52	0.2215	0.0006	7928	p182-49	0.2218	0.0052	7978	p38-123	0.2221	0.0064
7829	p19-138	0.2212	0.0037	7879	p93-92	0.2215	0.0011	7929	p4-167	0.2219	0.003	7979	p41-158	0.2221	0.0052
7830	p35-91	0.2212	0.0018	7880	p127-115	0.2215	0.138	7930	p7-173	0.2219	0.0018	7980	p44-80	0.2221	0.0017
7831	p37-14	0.2212	0.0038	7881	p130-117	0.2215	0.1295	7931	p22-17	0.2219	0.0004	7981	p60-83	0.2221	0.0004
7832	p37-15	0.2212	0.0037	7882	p152-3	0.2215	0.0121	7932	p22-18	0.2219	0.0004	7982	p62-16	0.2221	0.0016
7833	p37-164	0.2212	0.0034	7883	p4-92	0.2216	0.0011	7933	p22-19	0.2219	0.0004	7983	p66-63	0.2221	0.0004
7834	p66-19	0.2212	0.0015	7884	p5-63	0.2216	0.0009	7934	p28-46	0.2219	0.0011	7984	p83-89	0.2221	0.0011
7835	p67-29	0.2212	0.001	7885	p9-41	0.2216	0.0003	7935	p28-47	0.2219	0.0011	7985	p144-44	0.2221	0.0081
7836	p72-135	0.2212	0.0065	7886	p9-87	0.2216	0.0014	7936	p36-17	0.2219	0.0021	7986	p154-154	0.2221	0.0017
7837	p85-74	0.2212	0.0002	7887	p10-173	0.2216	0.0022	7937	p36-19	0.2219	0.0021	7987	p182-11	0.2221	0.0063
7838	p159-72	0.2212	0	7888	p42-115	0.2216	0.0124	7938	p49-74	0.2219	0.0022	7988	p21-24	0.2222	0.0003
7839	p164-8	0.2212	0.0059	7889	p44-139	0.2216	0.0085	7939	p55-105	0.2219	0.0127	7989	p24-178	0.2222	0.0031
7840	p179-70	0.2212	0.0072	7890	p44-146	0.2216	0.01	7940	p58-22	0.2219	0.001	7990	p30-89	0.2222	0.0007
7841	p180-9	0.2212	0.0056	7891	p93-181	0.2216	0.0041	7941	p58-73	0.2219	0.0001	7991	p40-158	0.2222	0.0127
7842	p9-92	0.2213	0.0002	7892	p110-7	0.2216	0.009	7942	p80-120	0.2219	0.0767	7992	p46-90	0.2222	0.0011
7843	p24-16	0.2213	0.0031	7893	p120-127	0.2216	0.1416	7943	p80-175	0.2219	0.0833	7993	p50-73	0.2222	0.0001
7844	p29-92	0.2213	0.0002	7894	p164-9	0.2216	0.0059	7944	p98-88	0.2219	0.0011	7994	p51-73	0.2222	0.0001
7845	p37-16	0.2213	0.0038	7895	p182-185	0.2216	0.0056	7945	p107-42	0.2219	0.0093	7995	p53-10	0.2222	0.0047
7846	p42-128	0.2213	0.0214	7896	p1-15	0.2217	0.0025	7946	p110-6	0.2219	0.0091	7996	p58-176	0.2222	0.0011
7847	p46-169	0.2213	0.0026	7897	p10-73	0.2217	0.0001	7947	p110-67	0.2219	0.0105	7997	p65-32	0.2222	0.0011
7848	p52-25	0.2213	0.0003	7898	p10-76	0.2217	0.001	7948	p117-13	0.2219	0.0119	7998	p70-55	0.2222	0.0067
7849	p53-36	0.2213	0.0006	7899	p18-32	0.2217	0.0012	7949	p123-17	0.2219	0.0186	7999	p71-170	0.2222	0.0031
7850	p66-18	0.2213	0.0015	7900	p30-32	0.2217	0.0012	7950	p123-18	0.2219	0.0185	8000	p73-172	0.2222	0.0002

[図46]

図 46

No.	pX-Y	ΔE_{st}	f	No.	pX-Y	ΔE_{st}	f	No.	pX-Y	ΔE_{st}	f	No.	pX-Y	ΔE_{st}	f
8001	p79-100	0.2222	0.0002	8051	p130-140	0.2225	0.1144	8101	p49-76	0.2228	0.0007	8151	p127-153	0.2231	0.1139
8002	p130-143	0.2222	0.1153	8052	p150-74	0.2225	0.0001	8102	p64-9	0.2228	0.0058	8152	p150-152	0.2231	0.001
8003	p137-119	0.2222	0.004	8053	p159-13	0.2225	0.0138	8103	p77-80	0.2228	0.001	8153	p174-90	0.2231	0.0028
8004	p147-72	0.2222	0	8054	p161-25	0.2225	0.0059	8104	p78-41	0.2228	0.0002	8154	p6-138	0.2232	0.0041
8005	p148-149	0.2222	0.0022	8055	p162-12	0.2225	0.0059	8105	p88-15	0.2228	0.0015	8155	p7-179	0.2232	0.0031
8006	p159-12	0.2222	0.0138	8056	p171-26	0.2225	0.0016	8106	p108-13	0.2228	0.0092	8156	p17-53	0.2232	0.0015
8007	p161-87	0.2222	0.0001	8057	p171-138	0.2225	0.0024	8107	p109-13	0.2228	0.0092	8157	p21-85	0.2232	0.0017
8008	p3-90	0.2223	0.0013	8058	p182-45	0.2225	0.0034	8108	p115-9	0.2228	0.0051	8158	p29-179	0.2232	0.0024
8009	p8-116	0.2223	0.0059	8059	p182-181	0.2225	0.0052	8109	p151-46	0.2228	0.0107	8159	p39-78	0.2232	0.0029
8010	p41-16	0.2223	0.0044	8060	p1-91	0.2226	0.0011	8110	p156-72	0.2228	0	8160	p39-178	0.2232	0.0021
8011	p45-86	0.2223	0.0007	8061	p5-90	0.2226	0.0013	8111	p161-141	0.2228	0.0002	8161	p40-1	0.2232	0.0016
8012	p58-182	0.2223	0.0054	8062	p8-102	0.2226	0.0056	8112	p173-147	0.2228	0.029	8162	p40-88	0.2232	0
8013	p83-86	0.2223	0.0015	8063	p8-182	0.2226	0.0045	8113	p15-48	0.2229	0.0003	8163	p50-176	0.2232	0.0011
8014	p85-79	0.2223	0.0004	8064	p14-70	0.2226	0.0008	8114	p34-73	0.2229	0.0034	8164	p55-156	0.2232	0.0097
8015	p88-14	0.2223	0.0015	8065	p37-89	0.2226	0.0011	8115	p35-1	0.2229	0.0008	8165	p101-3	0.2232	0.0079
8016	p102-43	0.2223	0.009	8066	p37-170	0.2226	0.0034	8116	p35-12	0.2229	0.0011	8166	p101-4	0.2232	0.0079
8017	p162-10	0.2223	0.0059	8067	p42-94	0.2226	0.0016	8117	p73-85	0.2229	0.0011	8167	p165-9	0.2232	0.006
8018	p162-72	0.2223	0.0001	8068	p46-91	0.2226	0.0011	8118	p87-182	0.2229	0.0055	8168	p182-93	0.2232	0.0066
8019	p163-72	0.2223	0.0001	8069	p54-6	0.2226	0.0049	8119	p116-45	0.2229	0.0147	8169	p182-144	0.2232	0.0041
8020	p164-71	0.2223	0.0001	8070	p66-71	0.2226	0.0029	8120	p137-10	0.2229	0.0057	8170	p8-54	0.2233	0.0053
8021	p169-4	0.2223	0.0135	8071	p92-175	0.2226	0.0403	8121	p157-157	0.2229	0.0016	8171	p14-161	0.2233	0.0034
8022	p5-173	0.2224	0.0023	8072	p128-100	0.2226	0.0899	8122	p159-159	0.2229	0.0016	8172	p15-46	0.2233	0.0002
8023	p10-178	0.2224	0.0033	8073	p142-113	0.2226	0.0077	8123	p163-45	0.2229	0.0081	8173	p29-32	0.2233	0.0012
8024	p13-174	0.2224	0.0036	8074	p165-11	0.2226	0.006	8124	p166-173	0.2229	0.0414	8174	p30-90	0.2233	0.0008
8025	p36-64	0.2224	0	8075	p174-5	0.2226	0.0226	8125	p9-90	0.223	0.001	8175	p31-171	0.2233	0.0025
8026	p41-172	0.2224	0.0095	8076	p182-128	0.2226	0.0061	8126	p10-86	0.223	0.0013	8176	p83-90	0.2233	0.0012
8027	p52-87	0.2224	0.0016	8077	p5-74	0.2227	0.0031	8127	p48-15	0.223	0.0031	8177	p101-5	0.2233	0.0079
8028	p53-19	0.2224	0.0005	8078	p35-46	0.2227	0.0006	8128	p88-16	0.223	0.0015	8178	p130-102	0.2233	0.1244
8029	p65-51	0.2224	0.0008	8079	p43-91	0.2227	0.0014	8129	p98-153	0.223	0.0039	8179	p139-55	0.2233	0.0073
8030	p71-160	0.2224	0.0001	8080	p50-76	0.2227	0.0012	8130	p108-12	0.223	0.0093	8180	p149-44	0.2233	0.0086
8031	p73-167	0.2224	0.0002	8081	p51-76	0.2227	0.0012	8131	p109-12	0.223	0.0093	8181	p154-157	0.2233	0.0018
8032	p127-172	0.2224	0.124	8082	p62-177	0.2227	0.003	8132	p113-3	0.223	0.0094	8182	p165-72	0.2233	0.0001
8033	p161-27	0.2224	0.0059	8083	p64-160	0.2227	0.0095	8133	p127-159	0.223	0.1346	8183	p166-71	0.2233	0.0001
8034	p1-177	0.2225	0.002	8084	p67-72	0.2227	0.002	8134	p127-169	0.223	0.1245	8184	p167-72	0.2233	0.0002
8035	p23-179	0.2225	0.0035	8085	p69-16	0.2227	0.0036	8135	p137-8	0.223	0.0056	8185	p39-76	0.2234	0.0012
8036	p29-90	0.2225	0.0009	8086	p70-73	0.2227	0.0001	8136	p137-9	0.223	0.0056	8186	p41-159	0.2234	0.0047
8037	p30-92	0.2225	0.0002	8087	p71-155	0.2227	0.0001	8137	p182-87	0.223	0.0054	8187	p71-109	0.2234	0.0001
8038	p31-6	0.2225	0.0002	8088	p76-98	0.2227	0.0014	8138	p8-7	0.2231	0.0068	8188	p71-158	0.2234	0.0001
8039	p35-24	0.2225	0.0009	8089	p83-126	0.2227	0.1264	8139	p8-127	0.2231	0.0058	8189	p78-145	0.2234	0.0038
8040	p40-24	0.2225	0.0025	8090	p89-91	0.2227	0.0013	8140	p12-87	0.2231	0.004	8190	p103-66	0.2234	0.0104
8041	p50-173	0.2225	0.0015	8091	p94-165	0.2227	0.0021	8141	p13-73	0.2231	0.0001	8191	p127-112	0.2234	0.1412
8042	p52-174	0.2225	0.003	8092	p111-34	0.2227	0.0096	8142	p19-172	0.2231	0.0027	8192	p164-78	0.2234	0.0076
8043	p65-185	0.2225	0.0066	8093	p127-113	0.2227	0.1413	8143	p37-47	0.2231	0.0003	8193	p170-115	0.2234	0.0084
8044	p69-15	0.2225	0.0036	8094	p127-134	0.2227	0.143	8144	p38-76	0.2231	0.001	8194	p178-134	0.2234	0.0215
8045	p73-171	0.2225	0.0001	8095	p161-26	0.2227	0.0059	8145	p47-155	0.2231	0.0054	8195	p1-138	0.2235	0.0039
8046	p78-156	0.2225	0.0058	8096	p162-11	0.2227	0.0059	8146	p65-98	0.2231	0.002	8196	p4-170	0.2235	0.0023
8047	p86-77	0.2225	0.0005	8097	p163-173	0.2227	0.0391	8147	p67-30	0.2231	0.001	8197	p8-5	0.2235	0.0068
8048	p88-86	0.2225	0.0009	8098	p32-85	0.2228	0.0015	8148	p67-179	0.2231	0.0037	8198	p12-41	0.2235	0.0005
8049	p103-42	0.2225	0.0097	8099	p35-48	0.2228	0.0006	8149	p82-79	0.2231	0.001	8199	p15-120	0.2235	0.0324
8050	p127-155	0.2225	0.1319	8100	p48-16	0.2228	0.0031	8150	p94-149	0.2231	0.0077	8200	p31-23	0.2235	0.0001

[図47]

図 47

No.	pX-Y	ΔE_{st}	f	No.	pX-Y	ΔE_{st}	f	No.	pX-Y	ΔE_{st}	f	No.	pX-Y	ΔE_{st}	f
8201	p33-133	0.2235	0.0044	8251	p164-44	0.2238	0.0083	8301	p50-86	0.2242	0.002	8351	p57-75	0.2245	0.0022
8202	p34-32	0.2235	0.0004	8252	p172-63	0.2238	0.0042	8302	p50-135	0.2242	0.0035	8352	p58-38	0.2245	0.0001
8203	p76-64	0.2235	0	8253	p173-146	0.2238	0.0311	8303	p51-86	0.2242	0.002	8353	p72-169	0.2245	0.0037
8204	p79-66	0.2235	0.0003	8254	p4-179	0.2239	0.0051	8304	p51-135	0.2242	0.0035	8354	p74-93	0.2245	0.0004
8205	p79-177	0.2235	0.0028	8255	p23-76	0.2239	0.0011	8305	p78-149	0.2242	0.004	8355	p93-77	0.2245	0
8206	p86-48	0.2235	0.0004	8256	p32-23	0.2239	0.0004	8306	p79-182	0.2242	0.0055	8356	p99-12	0.2245	0.0037
8207	p86-74	0.2235	0.0009	8257	p53-50	0.2239	0.0009	8307	p86-37	0.2242	0.0005	8357	p110-33	0.2245	0.0075
8208	p90-176	0.2235	0.0298	8258	p132-96	0.2239	0.127	8308	p86-38	0.2242	0.0005	8358	p113-35	0.2245	0.0078
8209	p93-9	0.2235	0.0069	8259	p143-44	0.2239	0.008	8309	p113-2	0.2242	0.0099	8359	p146-78	0.2245	0.0069
8210	p120-75	0.2235	0.0793	8260	p158-78	0.2239	0.0087	8310	p133-45	0.2242	0.0135	8360	p159-65	0.2245	0.0095
8211	p151-52	0.2235	0.0063	8261	p164-173	0.2239	0.0395	8311	p157-44	0.2242	0.0115	8361	p170-71	0.2245	0.0001
8212	p171-72	0.2235	0.0001	8262	p12-89	0.224	0.0005	8312	p168-174	0.2242	0.0128	8362	p182-154	0.2245	0.0054
8213	p180-39	0.2235	0.0011	8263	p18-74	0.224	0.0018	8313	p178-40	0.2242	0.0352	8363	p4-186	0.2246	0.0001
8214	p182-117	0.2235	0.0045	8264	p30-179	0.224	0.0021	8314	p182-33	0.2242	0.005	8364	p18-77	0.2246	0.0015
8215	p12-25	0.2236	0.0002	8265	p47-136	0.224	0.0053	8315	p182-164	0.2242	0.0051	8365	p29-40	0.2246	0.0003
8216	p12-40	0.2236	0.0005	8266	p49-179	0.224	0.0006	8316	p5-40	0.2243	0.0007	8366	p46-40	0.2246	0.0006
8217	p32-50	0.2236	0.0004	8267	p60-36	0.224	0.0005	8317	p6-178	0.2243	0.0015	8367	p53-28	0.2246	0.0006
8218	p32-70	0.2236	0.0006	8268	p66-14	0.224	0.0029	8318	p29-174	0.2243	0.0023	8368	p55-164	0.2246	0.0057
8219	p73-138	0.2236	0.0002	8269	p75-72	0.224	0.0007	8319	p34-110	0.2243	0.0136	8369	p66-167	0.2246	0.0032
8220	p74-125	0.2236	0.0082	8270	p80-51	0.224	0.0005	8320	p35-89	0.2243	0.0017	8370	p71-136	0.2246	0.0001
8221	p158-72	0.2236	0	8271	p91-176	0.224	0.0339	8321	p41-184	0.2243	0.0051	8371	p111-13	0.2246	0.0111
8222	p179-71	0.2236	0.0001	8272	p117-3	0.224	0.0082	8322	p66-16	0.2243	0.0029	8372	p118-3	0.2246	0.0109
8223	p184-41	0.2236	0.0015	8273	p144-72	0.224	0	8323	p89-40	0.2243	0.0019	8373	p124-81	0.2246	0.0372
8224	p25-66	0.2237	0.001	8274	p150-55	0.224	0.0091	8324	p172-72	0.2243	0.0001	8374	p169-109	0.2246	0.0088
8225	p43-89	0.2237	0.0006	8275	p159-178	0.224	0.0501	8325	p16-182	0.2244	0.0057	8375	p2-32	0.2247	0.0013
8226	p77-182	0.2237	0.0056	8276	p174-24	0.224	0.0107	8326	p30-74	0.2244	0.0018	8376	p6-172	0.2247	0.0026
8227	p78-141	0.2237	0.0032	8277	p177-24	0.224	0.0068	8327	p31-70	0.2244	0.0003	8377	p13-29	0.2247	0.0012
8228	p87-37	0.2237	0.0004	8278	p178-84	0.224	0.043	8328	p37-29	0.2244	0.0015	8378	p18-31	0.2247	0.0013
8229	p87-38	0.2237	0.0004	8279	p182-77	0.224	0.0054	8329	p37-155	0.2244	0.009	8379	p18-89	0.2247	0.0006
8230	p144-45	0.2237	0.0081	8280	p5-91	0.2241	0.0013	8330	p44-142	0.2244	0.008	8380	p30-31	0.2247	0.0013
8231	p19-178	0.2238	0.0015	8281	p7-76	0.2241	0.0011	8331	p46-41	0.2244	0.0006	8381	p43-90	0.2247	0.0006
8232	p30-77	0.2238	0.0011	8282	p12-14	0.2241	0.003	8332	p52-138	0.2244	0.0042	8382	p52-177	0.2247	0.002
8233	p32-171	0.2238	0.0027	8283	p15-53	0.2241	0.0017	8333	p62-71	0.2244	0.0036	8383	p57-128	0.2247	0.1041
8234	p35-88	0.2238	0.0002	8284	p21-128	0.2241	0.1642	8334	p70-173	0.2244	0.0023	8384	p73-25	0.2247	0.0013
8235	p36-83	0.2238	0.0001	8285	p46-25	0.2241	0.0004	8335	p71-153	0.2244	0.0001	8385	p75-54	0.2247	0.0015
8236	p41-91	0.2238	0.0039	8286	p53-80	0.2241	0.0005	8336	p76-171	0.2244	0.0023	8386	p76-53	0.2247	0.0023
8237	p52-91	0.2238	0.0008	8287	p53-172	0.2241	0.0035	8337	p80-66	0.2244	0.0002	8387	p78-146	0.2247	0.0042
8238	p58-87	0.2238	0.0008	8288	p70-76	0.2241	0.0014	8338	p86-31	0.2244	0.0006	8388	p86-171	0.2247	0.003
8239	p63-59	0.2238	0.0052	8289	p73-150	0.2241	0.0002	8339	p99-4	0.2244	0.004	8389	p108-44	0.2247	0.0096
8240	p72-124	0.2238	0.0113	8290	p75-31	0.2241	0.0012	8340	p127-110	0.2244	0.1424	8390	p109-44	0.2247	0.0096
8241	p72-180	0.2238	0.001	8291	p108-45	0.2241	0.0093	8341	p130-103	0.2244	0.1265	8391	p111-12	0.2247	0.0113
8242	p73-128	0.2238	0.0437	8292	p109-45	0.2241	0.0093	8342	p172-128	0.2244	0.0943	8392	p9-25	0.2248	0.0004
8243	p74-138	0.2238	0.0053	8293	p113-4	0.2241	0.0099	8343	p178-13	0.2244	0.001	8393	p25-37	0.2248	0.0017
8244	p74-176	0.2238	0.0019	8294	p115-10	0.2241	0.0051	8344	p182-54	0.2244	0.0049	8394	p25-38	0.2248	0.0016
8245	p79-64	0.2238	0.0003	8295	p130-110	0.2241	0.1262	8345	p2-128	0.2245	0.0237	8395	p25-39	0.2248	0.0016
8246	p84-40	0.2238	0.0017	8296	p153-153	0.2241	0.0023	8346	p5-25	0.2245	0.0005	8396	p31-62	0.2248	0.0001
8247	p88-66	0.2238	0.0004	8297	p174-15	0.2241	0.0057	8347	p5-41	0.2245	0.0007	8397	p41-93	0.2248	0.0053
8248	p110-178	0.2238	0.0055	8298	p4-177	0.2242	0.0045	8348	p21-6	0.2245	0.0004	8398	p43-76	0.2248	0.0019
8249	p120-53	0.2238	0.0954	8299	p44-140	0.2242	0.0082	8349	p40-82	0.2245	0.0023	8399	p45-25	0.2248	0.0013
8250	p139-5	0.2238	0.0067	8300	p44-141	0.2242	0.0081	8350	p42-55	0.2245	0.0043	8400	p45-89	0.2248	0.0018

[図48]

図 48

No.	pX-Y	ΔE_{st}	f	No.	pX-Y	ΔE_{st}	f	No.	pX-Y	ΔE_{st}	f	No.	pX-Y	ΔE_{st}	f
8401	p45-92	0.2248	0.0006	8451	p45-73	0.2251	0.0013	8501	p182-76	0.2253	0.0054	8551	p174-19	0.2256	0.0048
8402	p46-178	0.2248	0.0023	8452	p46-76	0.2251	0.0016	8502	p2-74	0.2254	0.0029	8552	p2-148	0.2257	0.0044
8403	p69-26	0.2248	0.0001	8453	p62-180	0.2251	0.0016	8503	p12-90	0.2254	0.0006	8553	p4-169	0.2257	0.0028
8404	p72-166	0.2248	0.0034	8454	p70-169	0.2251	0.0032	8504	p16-46	0.2254	0.0004	8554	p34-103	0.2257	0.0166
8405	p75-19	0.2248	0.0009	8455	p73-135	0.2251	0.0059	8505	p20-56	0.2254	0.0125	8555	p46-170	0.2257	0.0028
8406	p76-37	0.2248	0.0002	8456	p99-73	0.2251	0.0025	8506	p22-1	0.2254	0.0001	8556	p53-177	0.2257	0.0034
8407	p77-23	0.2248	0.0003	8457	p121-59	0.2251	0.1259	8507	p32-83	0.2254	0.0005	8557	p71-145	0.2257	0.0001
8408	p82-173	0.2248	0.0021	8458	p127-107	0.2251	0.1432	8508	p62-80	0.2254	0.0014	8558	p77-85	0.2257	0.0015
8409	p92-51	0.2248	0.0011	8459	p136-9	0.2251	0.0058	8509	p69-87	0.2254	0.0017	8559	p80-30	0.2257	0.0009
8410	p99-13	0.2248	0.0037	8460	p160-17	0.2251	0.0125	8510	p71-125	0.2254	0.0001	8560	p88-47	0.2257	0.0001
8411	p147-65	0.2248	0.0078	8461	p167-11	0.2251	0.0061	8511	p71-151	0.2254	0.0001	8561	p138-172	0.2257	0.0018
8412	p177-71	0.2248	0.0001	8462	p168-90	0.2251	0.0111	8512	p73-152	0.2254	0.0002	8562	p144-170	0.2257	0.0085
8413	p179-89	0.2248	0.0004	8463	p174-174	0.2251	0.0466	8513	p79-24	0.2254	0.0005	8563	p182-81	0.2257	0.0068
8414	p1-126	0.2249	0.1266	8464	p182-135	0.2251	0.0054	8514	p87-80	0.2254	0.0014	8564	p182-140	0.2257	0.0048
8415	p6-15	0.2249	0.0031	8465	p15-64	0.2252	0.0001	8515	p113-130	0.2254	0.1246	8565	p1-172	0.2258	0.0029
8416	p12-16	0.2249	0.003	8466	p24-173	0.2252	0.0026	8516	p133-136	0.2254	0.1038	8566	p3-91	0.2258	0.0009
8417	p15-37	0.2249	0.0002	8467	p33-10	0.2252	0.0066	8517	p173-71	0.2254	0.0001	8567	p12-73	0.2258	0.0021
8418	p32-62	0.2249	0.0004	8468	p38-152	0.2252	0.007	8518	p179-7	0.2254	0.0043	8568	p17-92	0.2258	0.0005
8419	p40-65	0.2249	0.0089	8469	p39-86	0.2252	0.0014	8519	p182-88	0.2254	0.0057	8569	p29-98	0.2258	0.0028
8420	p70-150	0.2249	0.0098	8470	p48-179	0.2252	0.0031	8520	p10-135	0.2255	0.0045	8570	p30-40	0.2258	0.0003
8421	p83-78	0.2249	0.0027	8471	p53-90	0.2252	0.0004	8521	p16-47	0.2255	0.0004	8571	p49-120	0.2258	0.0396
8422	p95-88	0.2249	0.0009	8472	p55-66	0.2252	0.0011	8522	p23-86	0.2255	0.0013	8572	p58-92	0.2258	0.0002
8423	p130-65	0.2249	0.0085	8473	p63-37	0.2252	0.0001	8523	p29-77	0.2255	0.0012	8573	p60-35	0.2258	0.0002
8424	p151-151	0.2249	0.0022	8474	p64-92	0.2252	0.0008	8524	p71-146	0.2255	0.0001	8574	p70-86	0.2258	0.0016
8425	p164-10	0.2249	0.006	8475	p65-29	0.2252	0.0009	8525	p76-38	0.2255	0.0001	8575	p86-98	0.2258	0.0016
8426	p172-25	0.2249	0.0049	8476	p67-174	0.2252	0.0036	8526	p78-182	0.2255	0.0048	8576	p88-48	0.2258	0.0001
8427	p172-47	0.2249	0.0066	8477	p72-155	0.2252	0.0075	8527	p80-76	0.2255	0.0007	8577	p103-2	0.2258	0.0096
8428	p182-82	0.2249	0.0053	8478	p89-64	0.2252	0.0021	8528	p81-116	0.2255	0.0298	8578	p130-105	0.2258	0.1277
8429	p12-15	0.225	0.003	8479	p112-3	0.2252	0.0092	8529	p82-167	0.2255	0.0025	8579	p162-138	0.2258	0.0002
8430	p12-91	0.225	0.0027	8480	p146-44	0.2252	0.0087	8530	p83-173	0.2255	0.0018	8580	p182-6	0.2258	0.0052
8431	p35-82	0.225	0.0012	8481	p156-44	0.2252	0.012	8531	p88-46	0.2255	0.0001	8581	p182-8	0.2258	0.0063
8432	p39-172	0.225	0.0033	8482	p159-154	0.2252	0.0011	8532	p112-2	0.2255	0.0092	8582	p18-90	0.2259	0.0007
8433	p46-89	0.225	0.001	8483	p160-18	0.2252	0.0125	8533	p114-10	0.2255	0.0052	8583	p26-38	0.2259	0.0014
8434	p47-9	0.225	0.0063	8484	p163-11	0.2252	0.006	8534	p118-55	0.2255	0.0148	8584	p28-174	0.2259	0.0002
8435	p48-14	0.225	0.0028	8485	p178-113	0.2252	0.0174	8535	p172-168	0.2255	0.0094	8585	p29-74	0.2259	0.0019
8436	p55-136	0.225	0.0154	8486	p182-24	0.2252	0.0056	8536	p182-91	0.2255	0.0054	8586	p38-86	0.2259	0.0014
8437	p58-75	0.225	0.0013	8487	p182-134	0.2252	0.0045	8537	p182-184	0.2255	0.0059	8587	p39-173	0.2259	0.0019
8438	p67-135	0.225	0.0044	8488	p16-48	0.2253	0.0004	8538	p1-178	0.2256	0.0018	8588	p51-173	0.2259	0.0017
8439	p87-97	0.225	0.0005	8489	p24-179	0.2253	0.0064	8539	p19-87	0.2256	0.0017	8589	p60-37	0.2259	0.0002
8440	p89-45	0.225	0.0028	8490	p32-66	0.2253	0.0002	8540	p38-91	0.2256	0.0016	8590	p78-140	0.2259	0.0036
8441	p102-5	0.225	0.0086	8491	p35-90	0.2253	0.002	8541	p71-169	0.2256	0.0033	8591	p107-2	0.2259	0.0092
8442	p121-83	0.225	0.1203	8492	p53-27	0.2253	0.0006	8542	p72-95	0.2256	0.0011	8592	p139-45	0.2259	0.0078
8443	p173-184	0.225	0.0411	8493	p70-135	0.2253	0.0044	8543	p75-18	0.2256	0.0009	8593	p147-178	0.2259	0.0327
8444	p179-138	0.225	0.028	8494	p77-70	0.2253	0.0004	8544	p85-76	0.2256	0.0007	8594	p182-66	0.2259	0.0052
8445	p182-69	0.225	0.0056	8495	p79-1	0.2253	0.0006	8545	p87-48	0.2256	0.0002	8595	p3-14	0.226	0.0028
8446	p182-79	0.225	0.0055	8496	p82-100	0.2253	0.0013	8546	p115-44	0.2256	0.0096	8596	p4-161	0.226	0.0029
8447	p9-26	0.2251	0.0004	8497	p93-32	0.2253	0.0001	8547	p131-4	0.2256	0.0131	8597	p8-109	0.226	0.0058
8448	p18-92	0.2251	0.0003	8498	p94-140	0.2253	0.0095	8548	p144-173	0.2256	0.0267	8598	p13-72	0.226	0.0023
8449	p18-93	0.2251	0.0013	8499	p97-88	0.2253	0.0008	8549	p152-74	0.2256	0.0001	8599	p16-5	0.226	0.0003
8450	p30-174	0.2251	0.002	8500	p128-95	0.2253	0.2271	8550	p173-17	0.2256	0.0086	8600	p16-7	0.226	0.0003

[図49]

図 49

No.	pX-Y	ΔE_{st}	f	No.	pX-Y	ΔE_{st}	f	No.	pX-Y	ΔE_{st}	f	No.	pX-Y	ΔE_{st}	f
8601	p26-39	0.226	0.0014	8651	p178-107	0.2263	0.0148	8701	p171-21	0.2266	0.004	8751	p67-167	0.2269	0.0031
8602	p35-69	0.226	0.0008	8652	p181-182	0.2263	0.0048	8702	p173-15	0.2266	0.0096	8752	p77-49	0.2269	0.0004
8603	p41-14	0.226	0.0038	8653	p182-23	0.2263	0.0054	8703	p182-166	0.2266	0.0051	8753	p85-29	0.2269	0.0007
8604	p46-173	0.226	0.002	8654	p182-74	0.2263	0.0063	8704	p9-174	0.2267	0.0019	8754	p116-3	0.2269	0.0087
8605	p50-169	0.226	0.0018	8655	p12-138	0.2264	0.0038	8705	p13-30	0.2267	0.0012	8755	p123-174	0.2269	0.0152
8606	p51-169	0.226	0.0018	8656	p25-70	0.2264	0.0007	8706	p24-176	0.2267	0.0024	8756	p144-141	0.2269	0.0026
8607	p53-40	0.226	0.002	8657	p31-49	0.2264	0.0003	8707	p26-10	0.2267	0.0064	8757	p164-138	0.2269	0.0002
8608	p55-112	0.226	0.0124	8658	p70-167	0.2264	0.0037	8708	p37-163	0.2267	0.0035	8758	p175-73	0.2269	0.0002
8609	p107-4	0.226	0.0092	8659	p90-13	0.2264	0.0034	8709	p65-30	0.2267	0.0009	8759	p182-165	0.2269	0.005
8610	p122-55	0.226	0.1226	8660	p94-90	0.2264	0.0015	8710	p73-155	0.2267	0.0002	8760	p21-23	0.227	0.0004
8611	p7-86	0.2261	0.0014	8661	p102-4	0.2264	0.009	8711	p80-29	0.2267	0.0008	8761	p22-82	0.227	0.0004
8612	p15-171	0.2261	0.0023	8662	p119-90	0.2264	0.116	8712	p83-171	0.2267	0.0022	8762	p25-130	0.227	0.0059
8613	p27-10	0.2261	0.0065	8663	p127-152	0.2264	0.1181	8713	p87-64	0.2267	0	8763	p27-9	0.227	0.0065
8614	p31-83	0.2261	0.0005	8664	p163-138	0.2264	0.0002	8714	p110-98	0.2267	0.0884	8764	p36-48	0.227	0.0002
8615	p34-76	0.2261	0.0016	8665	p171-74	0.2264	0.0002	8715	p130-104	0.2267	0.1282	8765	p52-182	0.227	0.0052
8616	p34-123	0.2261	0.0103	8666	p182-62	0.2264	0.0054	8716	p137-65	0.2267	0.0123	8766	p53-70	0.227	0.0002
8617	p85-19	0.2261	0.0002	8667	p182-168	0.2264	0.0051	8717	p174-8	0.2267	0.0053	8767	p78-108	0.227	0.0033
8618	p134-44	0.2261	0.0131	8668	p3-16	0.2265	0.0028	8718	p174-71	0.2267	0.0001	8768	p80-64	0.227	0.0003
8619	p159-157	0.2261	0.0011	8669	p9-91	0.2265	0.0009	8719	p182-63	0.2267	0.0056	8769	p85-86	0.227	0.0005
8620	p167-168	0.2261	0.0092	8670	p21-49	0.2265	0.0002	8720	p182-67	0.2267	0.0052	8770	p87-171	0.227	0.0023
8621	p170-127	0.2261	0.1017	8671	p28-72	0.2265	0.0027	8721	p182-92	0.2267	0.0059	8771	p88-5	0.227	0.0002
8622	p176-71	0.2261	0.0001	8672	p29-91	0.2265	0.001	8722	p182-98	0.2267	0.007	8772	p92-72	0.227	0.0017
8623	p3-15	0.2262	0.0028	8673	p37-162	0.2265	0.0036	8723	p182-109	0.2267	0.0048	8773	p99-7	0.227	0.0043
8624	p19-179	0.2262	0.0023	8674	p41-179	0.2265	0.0092	8724	p182-167	0.2267	0.005	8774	p111-45	0.227	0.0117
8625	p23-174	0.2262	0.0035	8675	p72-80	0.2265	0.0012	8725	p4-78	0.2268	0.0043	8775	p127-103	0.227	0.1447
8626	p27-8	0.2262	0.0065	8676	p81-81	0.2265	0.0017	8726	p5-76	0.2268	0.0015	8776	p130-182	0.227	0.1092
8627	p37-30	0.2262	0.0014	8677	p82-176	0.2265	0.002	8727	p21-171	0.2268	0.0024	8777	p133-33	0.227	0.009
8628	p77-62	0.2262	0.0003	8678	p89-138	0.2265	0.001	8728	p22-51	0.2268	0.0004	8778	p134-13	0.227	0.0132
8629	p77-171	0.2262	0.0021	8679	p93-3	0.2265	0.0013	8729	p26-9	0.2268	0.0064	8779	p139-141	0.227	0.0022
8630	p79-88	0.2262	0.0007	8680	p132-85	0.2265	0.1175	8730	p39-179	0.2268	0.0027	8780	p168-15	0.227	0.0171
8631	p92-63	0.2262	0.0006	8681	p144-140	0.2265	0.0026	8731	p46-151	0.2268	0.0084	8781	p178-103	0.227	0.0157
8632	p113-176	0.2262	0.0063	8682	p161-181	0.2265	0.043	8732	p51-167	0.2268	0.002	8782	p182-26	0.227	0.0064
8633	p139-142	0.2262	0.0021	8683	p182-28	0.2265	0.006	8733	p71-96	0.2268	0.0016	8783	p5-89	0.2271	0.0012
8634	p172-127	0.2262	0.0886	8684	p182-37	0.2265	0.0052	8734	p76-174	0.2268	0.0017	8784	p13-161	0.2271	0.0024
8635	p172-172	0.2262	0.0001	8685	p182-46	0.2265	0.0063	8735	p79-63	0.2268	0.0009	8785	p25-62	0.2271	0.0009
8636	p182-172	0.2262	0.0057	8686	p182-61	0.2265	0.0058	8736	p85-45	0.2268	0.0003	8786	p27-38	0.2271	0.0014
8637	p21-43	0.2263	0.0007	8687	p9-6	0.2266	0.0018	8737	p93-182	0.2268	0.0049	8787	p36-39	0.2271	0.0002
8638	p22-93	0.2263	0.0004	8688	p13-63	0.2266	0.0006	8738	p97-10	0.2268	0.0089	8788	p38-135	0.2271	0.0059
8639	p24-87	0.2263	0.0016	8689	p13-150	0.2266	0.0099	8739	p99-45	0.2268	0.0041	8789	p39-176	0.2271	0.0017
8640	p29-31	0.2263	0.0013	8690	p36-76	0.2266	0.0019	8740	p146-91	0.2268	0.0049	8790	p62-173	0.2271	0.0024
8641	p29-177	0.2263	0.0022	8691	p40-83	0.2266	0.0011	8741	p150-71	0.2268	0.0001	8791	p72-170	0.2271	0.0034
8642	p34-15	0.2263	0.0083	8692	p42-114	0.2266	0.0127	8742	p4-29	0.2269	0.0012	8792	p85-88	0.2271	0.0005
8643	p40-70	0.2263	0.0003	8693	p73-160	0.2266	0.0002	8743	p5-71	0.2269	0.0001	8793	p95-8	0.2271	0.0086
8644	p45-90	0.2263	0.0022	8694	p85-30	0.2266	0.0007	8744	p21-70	0.2269	0.0006	8794	p126-21	0.2271	0.0807
8645	p87-175	0.2263	0.102	8695	p90-12	0.2266	0.0034	8745	p22-24	0.2269	0.0001	8795	p130-101	0.2271	0.1258
8646	p93-64	0.2263	0.0012	8696	p161-89	0.2266	0.0002	8746	p22-52	0.2269	0.0004	8796	p150-172	0.2271	0.0001
8647	p111-110	0.2263	0.0424	8697	p162-74	0.2266	0.0002	8747	p26-8	0.2269	0.0064	8797	p172-155	0.2271	0.0012
8648	p115-13	0.2263	0.0098	8698	p163-74	0.2266	0.0002	8748	p31-66	0.2269	0	8798	p1-87	0.2272	0.0016
8649	p133-55	0.2263	0.0111	8699	p164-73	0.2266	0.0002	8749	p50-167	0.2269	0.002	8799	p10-14	0.2272	0.0037
8650	p163-17	0.2263	0.0114	8700	p168-64	0.2266	0.0013	8750	p64-162	0.2269	0.0031	8800	p24-93	0.2272	0.0027

[図50]

図 50

No.	pX-Y	ΔE_{st}	f	No.	pX-Y	ΔE_{st}	f	No.	pX-Y	ΔE_{st}	f	No.	pX-Y	ΔE_{st}	f
8801	p29-25	0.2272	0.0002	8851	p88-87	0.2275	0.0013	8901	p182-101	0.2278	0.0046	8951	p65-153	0.2281	0.0136
8802	p32-41	0.2272	0.0029	8852	p122-45	0.2275	0.0234	8902	p4-63	0.2279	0.0005	8952	p71-128	0.2281	0.0516
8803	p41-9	0.2272	0.0058	8853	p142-45	0.2275	0.0082	8903	p4-164	0.2279	0.0024	8953	p72-92	0.2281	0.001
8804	p64-164	0.2272	0.003	8854	p144-142	0.2275	0.0027	8904	p9-93	0.2279	0.0024	8954	p77-43	0.2281	0.0005
8805	p133-36	0.2272	0.009	8855	p154-159	0.2275	0.0019	8905	p13-163	0.2279	0.0022	8955	p77-50	0.2281	0.0005
8806	p139-148	0.2272	0.0021	8856	p182-5	0.2275	0.0062	8906	p15-38	0.2279	0.0003	8956	p127-168	0.2281	0.1261
8807	p140-44	0.2272	0.0079	8857	p13-162	0.2276	0.0023	8907	p21-46	0.2279	0.0004	8957	p1-173	0.2282	0.0017
8808	p152-55	0.2272	0.0096	8858	p13-165	0.2276	0.0023	8908	p27-72	0.2279	0.0026	8958	p3-89	0.2282	0.0013
8809	p171-48	0.2272	0.0021	8859	p25-8	0.2276	0.0063	8909	p32-47	0.2279	0.0004	8959	p13-166	0.2282	0.0021
8810	p171-49	0.2272	0.0021	8860	p25-9	0.2276	0.0063	8910	p42-105	0.2279	0.0093	8960	p35-92	0.2282	0.0006
8811	p175-167	0.2272	0.0781	8861	p25-23	0.2276	0.0011	8911	p46-126	0.2279	0.131	8961	p53-37	0.2282	0.0007
8812	p182-58	0.2272	0.006	8862	p34-93	0.2276	0.0031	8912	p48-173	0.2279	0.0024	8962	p74-43	0.2282	0.001
8813	p182-64	0.2272	0.0054	8863	p53-64	0.2276	0.0002	8913	p55-45	0.2279	0.0083	8963	p77-66	0.2282	0.0001
8814	p30-177	0.2273	0.002	8864	p60-92	0.2276	0.0006	8914	p82-170	0.2279	0.002	8964	p105-20	0.2282	0.0062
8815	p31-43	0.2273	0.0002	8865	p73-136	0.2276	0.0002	8915	p93-5	0.2279	0.0015	8965	p127-165	0.2282	0.1307
8816	p62-90	0.2273	0.0017	8866	p77-41	0.2276	0.0028	8916	p93-6	0.2279	0.0015	8966	p149-173	0.2282	0.0297
8817	p65-10	0.2273	0.0066	8867	p81-44	0.2276	0.003	8917	p103-4	0.2279	0.0099	8967	p154-65	0.2282	0.0094
8818	p67-18	0.2273	0.0017	8868	p123-74	0.2276	0.0001	8918	p146-145	0.2279	0.0029	8968	p171-8	0.2282	0.0022
8819	p139-140	0.2273	0.0022	8869	p137-74	0.2276	0	8919	p152-150	0.2279	0.0012	8969	p182-21	0.2282	0.0061
8820	p142-44	0.2273	0.0081	8870	p145-12	0.2276	0.0061	8920	p165-138	0.2279	0.0003	8970	p4-166	0.2283	0.0026
8821	p178-51	0.2273	0.0078	8871	p149-170	0.2276	0.0095	8921	p178-18	0.2279	0.006	8971	p10-167	0.2283	0.0036
8822	p182-2	0.2273	0.0051	8872	p166-73	0.2276	0.0002	8922	p4-125	0.228	0.0105	8972	p60-39	0.2283	0.0001
8823	p182-43	0.2273	0.0053	8873	p182-90	0.2276	0.0047	8923	p5-84	0.228	0.0013	8973	p71-123	0.2283	0.0001
8824	p182-159	0.2273	0.0058	8874	p182-177	0.2276	0.0058	8924	p5-170	0.228	0.0032	8974	p76-89	0.2283	0.0008
8825	p8-70	0.2274	0.0063	8875	p4-162	0.2277	0.0025	8925	p7-135	0.228	0.004	8975	p88-6	0.2283	0.0002
8826	p12-178	0.2274	0.0019	8876	p12-174	0.2277	0.0001	8926	p10-16	0.228	0.0037	8976	p111-65	0.2283	0.008
8827	p25-10	0.2274	0.0063	8877	p16-80	0.2277	0.0014	8927	p15-90	0.228	0.0007	8977	p137-128	0.2283	0.2401
8828	p30-91	0.2274	0.001	8878	p17-123	0.2277	0.0055	8928	p18-179	0.228	0.0018	8978	p171-3	0.2283	0.0017
8829	p36-86	0.2274	0.0016	8879	p18-41	0.2277	0.0003	8929	p29-138	0.228	0.0043	8979	p182-40	0.2283	0.0055
8830	p38-55	0.2274	0.0036	8880	p40-123	0.2277	0.0091	8930	p32-46	0.228	0.0004	8980	p182-129	0.2283	0.005
8831	p53-82	0.2274	0.0008	8881	p62-174	0.2277	0.003	8931	p34-77	0.228	0.0012	8981	p186-120	0.2283	0.0852
8832	p64-163	0.2274	0.0031	8882	p83-91	0.2277	0.0012	8932	p43-172	0.228	0.0034	8982	p19-182	0.2284	0.0053
8833	p67-17	0.2274	0.0017	8883	p88-7	0.2277	0.0002	8933	p52-93	0.228	0.002	8983	p44-32	0.2284	0.0017
8834	p67-19	0.2274	0.0017	8884	p125-74	0.2277	0.0001	8934	p52-172	0.228	0.0029	8984	p59-60	0.2284	0.0127
8835	p73-158	0.2274	0.0002	8885	p158-44	0.2277	0.0121	8935	p70-152	0.228	0.0133	8985	p60-171	0.2284	0.0026
8836	p90-178	0.2274	0.001	8886	p165-74	0.2277	0.0002	8936	p77-83	0.228	0.0006	8986	p91-70	0.2284	0.0019
8837	p130-107	0.2274	0.129	8887	p171-152	0.2277	0.0038	8937	p157-154	0.228	0.0016	8987	p110-130	0.2284	0.1252
8838	p141-44	0.2274	0.0081	8888	p182-178	0.2277	0.0054	8938	p172-150	0.228	0.0007	8988	p127-163	0.2284	0.1297
8839	p168-171	0.2274	0.0099	8889	p4-163	0.2278	0.0024	8939	p178-55	0.228	0.0112	8989	p169-127	0.2284	0.1006
8840	p177-73	0.2274	0.0002	8890	p5-169	0.2278	0.0037	8940	p182-104	0.228	0.0045	8990	p176-9	0.2284	0.0052
8841	p10-169	0.2275	0.0033	8891	p6-179	0.2278	0.003	8941	p1-179	0.2281	0.0024	8991	p182-179	0.2284	0.006
8842	p18-40	0.2275	0.0003	8892	p10-15	0.2278	0.0037	8942	p4-72	0.2281	0.0024	8992	p7-176	0.2285	0.0022
8843	p30-150	0.2275	0.0056	8893	p21-47	0.2278	0.0004	8943	p12-79	0.2281	0.0041	8993	p9-79	0.2285	0.0019
8844	p31-50	0.2275	0.0005	8894	p23-150	0.2278	0.008	8944	p13-164	0.2281	0.0022	8994	p10-179	0.2285	0.0068
8845	p33-100	0.2275	0.0033	8895	p34-148	0.2278	0.0051	8945	p21-62	0.2281	0.0004	8995	p16-64	0.2285	0.0001
8846	p46-71	0.2275	0.0001	8896	p79-93	0.2278	0.0002	8946	p23-135	0.2281	0.0043	8996	p18-174	0.2285	0.0013
8847	p52-79	0.2275	0.001	8897	p93-7	0.2278	0.0015	8947	p37-63	0.2281	0.0013	8997	p32-5	0.2285	0.0003
8848	p55-102	0.2275	0.0126	8898	p138-71	0.2278	0.0001	8948	p49-169	0.2281	0.0036	8998	p32-7	0.2285	0.0003
8849	p60-177	0.2275	0.0017	8899	p167-169	0.2278	0.0012	8949	p62-167	0.2281	0.0026	8999	p35-138	0.2285	0.005
8850	p86-39	0.2275	0.0004	8900	p179-73	0.2278	0.0002	8950	p64-71	0.2281	0.0038	9000	p53-35	0.2285	0.0007

[図51]

図 51

No.	pX-Y	ΔE_{st}	f	No.	pX-Y	ΔE_{st}	f	No.	pX-Y	ΔE_{st}	f	No.	pX-Y	ΔE_{st}	f
9001	p62-130	0.2285	0.1393	9051	p73-161	0.2289	0.0036	9101	p51-16	0.2293	0.0037	9151	p182-158	0.2296	0.0053
9002	p62-148	0.2285	0.0074	9052	p75-77	0.2289	0.0012	9102	p55-39	0.2293	0.0003	9152	p1-93	0.2297	0.0023
9003	p64-29	0.2285	0.0011	9053	p78-92	0.2289	0.0005	9103	p63-96	0.2293	0.0051	9153	p1-176	0.2297	0.0016
9004	p87-177	0.2285	0.002	9054	p82-169	0.2289	0.0024	9104	p63-182	0.2293	0.0056	9154	p25-44	0.2297	0.0025
9005	p89-41	0.2285	0.0018	9055	p127-105	0.2289	0.1448	9105	p64-73	0.2293	0.0014	9155	p25-49	0.2297	0.0016
9006	p93-37	0.2285	0.0015	9056	p146-65	0.2289	0.0078	9106	p83-182	0.2293	0.0051	9156	p26-45	0.2297	0.0023
9007	p125-55	0.2285	0.0106	9057	p182-130	0.2289	0.005	9107	p107-64	0.2293	0.0109	9157	p34-112	0.2297	0.0134
9008	p127-164	0.2285	0.1294	9058	p7-70	0.229	0.0069	9108	p142-139	0.2293	0.0022	9158	p72-182	0.2297	0.0052
9009	p127-170	0.2285	0.1276	9059	p39-174	0.229	0.0028	9109	p172-74	0.2293	0.0002	9159	p75-179	0.2297	0.003
9010	p154-173	0.2285	0.0457	9060	p47-40	0.229	0.0015	9110	p177-1	0.2293	0.0065	9160	p84-65	0.2297	0.011
9011	p179-82	0.2285	0.0081	9061	p53-86	0.229	0.0007	9111	p2-71	0.2294	0.0002	9161	p96-59	0.2297	0.0005
9012	p182-162	0.2285	0.0059	9062	p73-145	0.229	0.0002	9112	p6-87	0.2294	0.0021	9162	p127-148	0.2297	0.1349
9013	p6-14	0.2286	0.0025	9063	p78-128	0.229	0.0551	9113	p17-91	0.2294	0.0014	9163	p154-151	0.2297	0.0002
9014	p8-118	0.2286	0.0063	9064	p87-172	0.229	0.0028	9114	p46-86	0.2294	0.0012	9164	p182-89	0.2297	0.0055
9015	p21-83	0.2286	0.0005	9065	p122-60	0.229	0.1067	9115	p65-145	0.2294	0.0032	9165	p182-156	0.2297	0.006
9016	p30-25	0.2286	0.0002	9066	p127-102	0.229	0.1451	9116	p80-88	0.2294	0.0007	9166	p9-89	0.2298	0.0011
9017	p55-165	0.2286	0.0071	9067	p127-162	0.229	0.1317	9117	p83-170	0.2294	0.0019	9167	p9-100	0.2298	0.0017
9018	p78-115	0.2286	0.003	9068	p170-73	0.229	0.0002	9118	p91-41	0.2294	0.0014	9168	p18-91	0.2298	0.0009
9019	p93-31	0.2286	0.0001	9069	p3-138	0.2291	0.004	9119	p115-12	0.2294	0.0103	9169	p32-48	0.2298	0.0004
9020	p93-38	0.2286	0.0015	9070	p5-73	0.2291	0.0001	9120	p130-58	0.2294	0.1265	9170	p38-93	0.2298	0.0026
9021	p93-39	0.2286	0.0015	9071	p6-16	0.2291	0.0025	9121	p146-148	0.2294	0.0028	9171	p42-80	0.2298	0.0016
9022	p102-177	0.2286	0.0052	9072	p7-150	0.2291	0.0073	9122	p173-73	0.2294	0.0002	9172	p62-139	0.2298	0.0041
9023	p112-108	0.2286	0.0031	9073	p29-93	0.2291	0.0018	9123	p3-177	0.2295	0.002	9173	p123-55	0.2298	0.0098
9024	p148-65	0.2286	0.0077	9074	p30-138	0.2291	0.004	9124	p18-25	0.2295	0.0001	9174	p151-50	0.2298	0.0073
9025	p152-71	0.2286	0.0001	9075	p55-169	0.2291	0.0082	9125	p27-45	0.2295	0.0024	9175	p181-120	0.2298	0.0619
9026	p21-5	0.2287	0.0003	9076	p62-165	0.2291	0.0029	9126	p34-86	0.2295	0.0012	9176	p182-173	0.2298	0.0057
9027	p23-167	0.2287	0.003	9077	p63-92	0.2291	0.0002	9127	p35-150	0.2295	0.0079	9177	p3-93	0.2299	0.0026
9028	p25-50	0.2287	0.0016	9078	p73-151	0.2291	0.0002	9128	p42-113	0.2295	0.0127	9178	p8-134	0.2299	0.0062
9029	p29-172	0.2287	0.0032	9079	p87-85	0.2291	0.0017	9129	p64-155	0.2295	0.0089	9179	p37-123	0.2299	0.0076
9030	p48-150	0.2287	0.0053	9080	p91-90	0.2291	0.001	9130	p76-90	0.2295	0.0009	9180	p37-158	0.2299	0.0089
9031	p71-168	0.2287	0.014	9081	p122-59	0.2291	0.1067	9131	p78-25	0.2295	0.0015	9181	p41-182	0.2299	0.0049
9032	p73-125	0.2287	0.0002	9082	p137-40	0.2291	0.0386	9132	p78-174	0.2295	0.0021	9182	p47-15	0.2299	0.0013
9033	p73-153	0.2287	0.0002	9083	p167-138	0.2291	0.0002	9133	p116-65	0.2295	0.0095	9183	p49-160	0.2299	0.0091
9034	p76-92	0.2287	0.0001	9084	p182-32	0.2291	0.0059	9134	p127-143	0.2295	0.1357	9184	p53-94	0.2299	0.0001
9035	p78-109	0.2287	0.0036	9085	p5-176	0.2292	0.0022	9135	p127-144	0.2295	0.1375	9185	p80-82	0.2299	0.0007
9036	p91-152	0.2287	0.0012	9086	p6-176	0.2292	0.0017	9136	p127-149	0.2295	0.1373	9186	p91-38	0.2299	0.003
9037	p130-12	0.2287	0.1319	9087	p21-66	0.2292	0.0002	9137	p6-55	0.2296	0.0042	9187	p116-34	0.2299	0.0123
9038	p46-166	0.2288	0.0028	9088	p24-182	0.2292	0.0053	9138	p30-172	0.2296	0.0029	9188	p135-127	0.2299	0.1178
9039	p48-87	0.2288	0.0022	9089	p50-14	0.2292	0.0038	9139	p42-110	0.2296	0.0124	9189	p149-9	0.2299	0.0056
9040	p49-135	0.2288	0.0059	9090	p51-14	0.2292	0.0038	9140	p49-167	0.2296	0.0032	9190	p45-87	0.23	0.0012
9041	p49-166	0.2288	0.0037	9091	p66-76	0.2292	0.0013	9141	p64-63	0.2296	0.0005	9191	p47-137	0.23	0.0071
9042	p91-150	0.2288	0.0015	9092	p67-150	0.2292	0.0087	9142	p78-114	0.2296	0.0029	9192	p79-70	0.23	0.0008
9043	p92-29	0.2288	0.0016	9093	p87-39	0.2292	0.0001	9143	p79-23	0.2296	0.0006	9193	p90-70	0.23	0.0026
9044	p138-161	0.2288	0.0001	9094	p127-135	0.2292	0.1356	9144	p116-127	0.2296	0.1466	9194	p117-12	0.23	0.015
9045	p170-101	0.2288	0.0085	9095	p127-174	0.2292	0.1175	9145	p127-147	0.2296	0.1349	9195	p174-12	0.23	0.0002
9046	p184-182	0.2288	0.0052	9096	p173-55	0.2292	0.0111	9146	p139-71	0.2296	0.0001	9196	p175-158	0.23	0.0699
9047	p4-30	0.2289	0.0012	9097	p184-127	0.2292	0.1186	9147	p141-139	0.2296	0.0022	9197	p182-147	0.23	0.0053
9048	p15-179	0.2289	0.0017	9098	p7-167	0.2293	0.0027	9148	p149-139	0.2296	0.0022	9198	p3-178	0.2301	0.002
9049	p33-108	0.2289	0.0039	9099	p40-171	0.2293	0.0058	9149	p165-172	0.2296	0.0015	9199	p12-93	0.2301	0.0013
9050	p47-41	0.2289	0.0015	9100	p50-16	0.2293	0.0037	9150	p178-71	0.2296	0.0001	9200	p14-175	0.2301	0.0921

[図52]

図 52

No.	pX-Y	ΔE_{st}	f	No.	pX-Y	ΔE_{st}	f	No.	pX-Y	ΔE_{st}	f	No.	pX-Y	ΔE_{st}	f
9201	p16-85	0.2301	0.0019	9251	p49-79	0.2305	0.0015	9301	p18-177	0.2308	0.0017	9351	p127-140	0.231	0.1356
9202	p34-128	0.2301	0.0248	9252	p62-20	0.2305	0.0015	9302	p22-6	0.2308	0.0004	9352	p128-63	0.231	0.2243
9203	p35-94	0.2301	0.0016	9253	p63-32	0.2305	0.0028	9303	p23-152	0.2308	0.0091	9353	p148-146	0.231	0.0023
9204	p35-152	0.2301	0.0092	9254	p64-136	0.2305	0.0068	9304	p41-10	0.2308	0.0067	9354	p172-158	0.231	0.0014
9205	p41-68	0.2301	0.0045	9255	p72-97	0.2305	0.0012	9305	p46-163	0.2308	0.0027	9355	p5-86	0.2311	0.0011
9206	p46-73	0.2301	0.0001	9256	p76-95	0.2305	0.0017	9306	p50-41	0.2308	0.0029	9356	p9-138	0.2311	0.0036
9207	p46-182	0.2301	0.0052	9257	p79-62	0.2305	0.0007	9307	p51-41	0.2308	0.0029	9357	p15-137	0.2311	0.0043
9208	p48-135	0.2301	0.0027	9258	p90-186	0.2305	0.0013	9308	p53-47	0.2308	0.0004	9358	p23-182	0.2311	0.005
9209	p92-6	0.2301	0.0003	9259	p106-42	0.2305	0.0095	9309	p60-175	0.2308	0.0016	9359	p39-135	0.2311	0.0039
9210	p92-7	0.2301	0.0003	9260	p122-127	0.2305	0.1605	9310	p71-130	0.2308	0.0001	9360	p40-135	0.2311	0.0055
9211	p105-18	0.2301	0.0278	9261	p173-66	0.2305	0.0335	9311	p76-179	0.2308	0.0018	9361	p48-167	0.2311	0.0018
9212	p131-55	0.2301	0.1094	9262	p173-182	0.2305	0.0047	9312	p92-37	0.2308	0.0003	9362	p49-170	0.2311	0.0032
9213	p148-147	0.2301	0.0029	9263	p182-139	0.2305	0.0044	9313	p92-82	0.2308	0.0025	9363	p57-56	0.2311	0.0118
9214	p175-159	0.2301	0.0804	9264	p182-142	0.2305	0.0044	9314	p108-173	0.2308	0.0058	9364	p83-16	0.2311	0.0028
9215	p182-146	0.2301	0.0054	9265	p15-89	0.2306	0.0009	9315	p127-142	0.2308	0.1366	9365	p128-58	0.2311	0.1515
9216	p16-128	0.2302	0.1772	9266	p16-38	0.2306	0.0003	9316	p128-57	0.2308	0.1508	9366	p132-10	0.2311	0.0058
9217	p37-138	0.2302	0.0056	9267	p16-39	0.2306	0.0003	9317	p146-143	0.2308	0.0027	9367	p162-172	0.2311	0.001
9218	p42-112	0.2302	0.0117	9268	p24-135	0.2306	0.0052	9318	p148-148	0.2308	0.0028	9368	p5-182	0.2312	0.0049
9219	p52-179	0.2302	0.0036	9269	p48-169	0.2306	0.0016	9319	p168-71	0.2308	0.0136	9369	p6-93	0.2312	0.0024
9220	p75-32	0.2302	0.0014	9270	p62-19	0.2306	0.0015	9320	p171-84	0.2308	0.0015	9370	p7-55	0.2312	0.0047
9221	p80-86	0.2302	0.0004	9271	p70-14	0.2306	0.0045	9321	p176-182	0.2308	0.0046	9371	p23-14	0.2312	0.0032
9222	p89-90	0.2302	0.0014	9272	p90-91	0.2306	0.0011	9322	p177-78	0.2308	0.0081	9372	p52-32	0.2312	0.0016
9223	p92-5	0.2302	0.0004	9273	p167-178	0.2306	0.0469	9323	p6-173	0.2309	0.0027	9373	p58-177	0.2312	0.0019
9224	p92-88	0.2302	0.0003	9274	p170-110	0.2306	0.0089	9324	p9-177	0.2309	0.0028	9374	p66-9	0.2312	0.0062
9225	p168-152	0.2302	0.0121	9275	p182-143	0.2306	0.0044	9325	p31-46	0.2309	0.0004	9375	p79-40	0.2312	0.0007
9226	p174-38	0.2302	0.0133	9276	p182-148	0.2306	0.0046	9326	p31-47	0.2309	0.0004	9376	p122-13	0.2312	0.0296
9227	p176-73	0.2302	0.0002	9277	p182-151	0.2306	0.0048	9327	p31-48	0.2309	0.0004	9377	p127-101	0.2312	0.1449
9228	p182-160	0.2302	0.0055	9278	p8-27	0.2307	0.0076	9328	p46-164	0.2309	0.0027	9378	p130-112	0.2312	0.1319
9229	p17-80	0.2303	0.0015	9279	p16-37	0.2307	0.0003	9329	p60-78	0.2309	0.0018	9379	p139-145	0.2312	0.0022
9230	p42-101	0.2303	0.0125	9280	p36-92	0.2307	0.0003	9330	p83-73	0.2309	0.0021	9380	p144-149	0.2312	0.003
9231	p46-87	0.2303	0.002	9281	p53-148	0.2307	0.0069	9331	p87-91	0.2309	0.0013	9381	p145-65	0.2312	0.0076
9232	p50-15	0.2303	0.0039	9282	p58-152	0.2307	0.0072	9332	p90-39	0.2309	0.003	9382	p161-155	0.2312	0.0001
9233	p51-15	0.2303	0.0039	9283	p64-161	0.2307	0.0038	9333	p92-38	0.2309	0.0003	9383	p173-109	0.2312	0.0189
9234	p71-119	0.2303	0.0776	9284	p70-15	0.2307	0.0045	9334	p92-46	0.2309	0.0005	9384	p174-73	0.2312	0.0002
9235	p83-14	0.2303	0.0028	9285	p75-87	0.2307	0.0017	9335	p92-47	0.2309	0.0005	9385	p6-150	0.2313	0.0063
9236	p93-180	0.2303	0.0012	9286	p80-63	0.2307	0.001	9336	p94-18	0.2309	0.0014	9386	p7-14	0.2313	0.0031
9237	p153-155	0.2303	0.0001	9287	p82-32	0.2307	0.0012	9337	p103-176	0.2309	0.0058	9387	p7-182	0.2313	0.0049
9238	p17-25	0.2304	0.0008	9288	p92-30	0.2307	0.0016	9338	p161-175	0.2309	0.0008	9388	p16-41	0.2313	0.0028
9239	p19-150	0.2304	0.0057	9289	p109-173	0.2307	0.0058	9339	p182-149	0.2309	0.0046	9389	p22-23	0.2313	0.0002
9240	p45-93	0.2304	0.0009	9290	p128-127	0.2307	0.126	9340	p5-174	0.231	0.0026	9390	p36-25	0.2313	0.0001
9241	p46-162	0.2304	0.0027	9291	p143-9	0.2307	0.0055	9341	p13-18	0.231	0.002	9391	p62-152	0.2313	0.0085
9242	p47-179	0.2304	0.0013	9292	p146-147	0.2307	0.0029	9342	p28-10	0.231	0.0073	9392	p66-170	0.2313	0.0029
9243	p67-76	0.2304	0.0014	9293	p165-178	0.2307	0.0455	9343	p47-177	0.231	0.0009	9393	p70-161	0.2313	0.0023
9244	p67-169	0.2304	0.003	9294	p166-172	0.2307	0.0015	9344	p50-179	0.231	0.0047	9394	p88-55	0.2313	0.0022
9245	p72-158	0.2304	0.0075	9295	p169-71	0.2307	0.0001	9345	p51-179	0.231	0.0047	9395	p94-79	0.2313	0.0008
9246	p89-89	0.2304	0.0012	9296	p182-47	0.2307	0.0054	9346	p58-136	0.231	0.0045	9396	p114-13	0.2313	0.0099
9247	p127-141	0.2304	0.1359	9297	p5-98	0.2308	0.0063	9347	p70-16	0.231	0.0045	9397	p116-12	0.2313	0.0163
9248	p145-146	0.2304	0.0023	9298	p8-26	0.2308	0.0075	9348	p85-82	0.231	0.0009	9398	p116-13	0.2313	0.0166
9249	p181-62	0.2304	0.0006	9299	p9-126	0.2308	0.1318	9349	p93-79	0.231	0.0011	9399	p124-80	0.2313	0.0393
9250	p182-155	0.2304	0.0062	9300	p13-17	0.2308	0.002	9350	p115-173	0.231	0.0058	9400	p136-71	0.2313	0.0001

[図53]

図 53

No.	pX-Y	ΔE_{st}	f	No.	pX-Y	ΔE_{st}	f	No.	pX-Y	ΔE_{st}	f	No.	pX-Y	ΔE_{st}	f
9401	p170-104	0.2313	0.0089	9451	p44-144	0.2317	0.008	9501	p140-141	0.232	0.0025	9551	p71-116	0.2323	0.0001
9402	p173-126	0.2313	0.1004	9452	p52-178	0.2317	0.0015	9502	p151-99	0.232	0.0071	9552	p83-135	0.2323	0.0056
9403	p14-123	0.2314	0.0095	9453	p65-14	0.2317	0.0043	9503	p167-9	0.232	0.0063	9553	p87-92	0.2323	0.0003
9404	p19-79	0.2314	0.0018	9454	p65-17	0.2317	0.0011	9504	p177-16	0.232	0.0106	9554	p104-176	0.2323	0.0059
9405	p23-15	0.2314	0.0032	9455	p85-84	0.2317	0.0052	9505	p177-169	0.232	0.0059	9555	p138-23	0.2323	0.01
9406	p23-16	0.2314	0.0032	9456	p65-182	0.2317	0.0048	9506	p26-13	0.2321	0.0026	9556	p141-142	0.2323	0.0026
9407	p24-167	0.2314	0.004	9457	p82-162	0.2317	0.0021	9507	p34-31	0.2321	0.0015	9557	p142-145	0.2323	0.0024
9408	p27-13	0.2314	0.0027	9458	p82-165	0.2317	0.0021	9508	p64-8	0.2321	0.0068	9558	p144-143	0.2323	0.0029
9409	p47-10	0.2314	0.0068	9459	p87-89	0.2317	0.0006	9509	p69-89	0.2321	0.0006	9559	p146-141	0.2323	0.0029
9410	p53-1	0.2314	0.0006	9460	p90-37	0.2317	0.003	9510	p82-74	0.2321	0.002	9560	p169-108	0.2323	0.0091
9411	p55-103	0.2314	0.013	9461	p100-39	0.2317	0.0012	9511	p82-163	0.2321	0.002	9561	p15-91	0.2324	0.001
9412	p73-123	0.2314	0.0002	9462	p120-173	0.2317	0.0145	9512	p85-9	0.2321	0.0084	9562	p25-13	0.2324	0.0028
9413	p76-138	0.2314	0.0033	9463	p127-97	0.2317	0.0827	9513	p119-31	0.2321	0.1248	9563	p28-8	0.2324	0.0074
9414	p135-71	0.2314	0.0001	9464	p24-150	0.2318	0.0132	9514	p142-140	0.2321	0.0025	9564	p37-130	0.2324	0.0049
9415	p143-170	0.2314	0.0091	9465	p39-14	0.2318	0.0031	9515	p149-141	0.2321	0.0025	9565	p91-171	0.2324	0.0008
9416	p153-151	0.2314	0.0021	9466	p44-109	0.2318	0.0115	9516	p151-158	0.2321	0.0037	9566	p93-89	0.2324	0.0031
9417	p163-172	0.2314	0.0011	9467	p82-77	0.2318	0.0011	9517	p164-127	0.2321	0.1186	9567	p105-130	0.2324	0.131
9418	p167-172	0.2314	0.0016	9468	p85-8	0.2318	0.0083	9518	p172-21	0.2321	0.0055	9568	p107-106	0.2324	0.0015
9419	p5-92	0.2315	0.0005	9469	p85-51	0.2318	0.0003	9519	p176-104	0.2321	0.0219	9569	p122-20	0.2324	0.1038
9420	p15-92	0.2315	0.0002	9470	p87-40	0.2318	0.0005	9520	p2-108	0.2322	0.0038	9570	p127-139	0.2324	0.1347
9421	p19-135	0.2315	0.003	9471	p88-64	0.2318	0.0007	9521	p8-137	0.2322	0.0059	9571	p133-176	0.2324	0.1026
9422	p36-88	0.2315	0.0001	9472	p150-73	0.2318	0.0002	9522	p9-32	0.2322	0.0019	9572	p149-65	0.2324	0.0079
9423	p40-52	0.2315	0.0031	9473	p151-17	0.2318	0.0064	9523	p15-177	0.2322	0.0016	9573	p160-49	0.2324	0.0168
9424	p49-137	0.2315	0.0067	9474	p172-20	0.2318	0.0055	9524	p19-169	0.2322	0.0019	9574	p172-19	0.2324	0.0055
9425	p60-89	0.2315	0.0022	9475	p5-87	0.2319	0.0018	9525	p22-43	0.2322	0.0008	9575	p2-130	0.2325	0.0065
9426	p78-75	0.2315	0.0045	9476	p5-155	0.2319	0.0072	9526	p25-12	0.2322	0.0027	9576	p2-141	0.2325	0.004
9427	p86-92	0.2315	0.0004	9477	p32-64	0.2319	0.0001	9527	p34-10	0.2322	0.0065	9577	p18-138	0.2325	0.0034
9428	p115-45	0.2315	0.0107	9478	p35-172	0.2319	0.0048	9528	p38-130	0.2322	0.0046	9578	p22-62	0.2325	0.0002
9429	p173-37	0.2315	0.0369	9479	p38-87	0.2319	0.0017	9529	p54-95	0.2322	0.0018	9579	p28-9	0.2325	0.0074
9430	p176-90	0.2315	0.0008	9480	p39-16	0.2319	0.0031	9530	p56-76	0.2322	0.0046	9580	p32-168	0.2325	0.0151
9431	p7-15	0.2316	0.0031	9481	p46-38	0.2319	0.0004	9531	p60-91	0.2322	0.0009	9581	p35-175	0.2325	0.0027
9432	p31-5	0.2316	0.0003	9482	p46-92	0.2319	0.0004	9532	p65-96	0.2322	0.0018	9582	p39-167	0.2325	0.0027
9433	p48-152	0.2316	0.006	9483	p53-93	0.2319	0.0002	9533	p67-86	0.2322	0.0018	9583	p67-152	0.2325	0.01
9434	p62-182	0.2316	0.005	9484	p64-10	0.2319	0.0068	9534	p69-79	0.2322	0.0019	9584	p74-83	0.2325	0.0011
9435	p66-86	0.2316	0.0016	9485	p65-16	0.2319	0.0043	9535	p82-164	0.2322	0.002	9585	p75-17	0.2325	0.0011
9436	p72-9	0.2316	0.0072	9486	p69-77	0.2319	0.0046	9536	p127-151	0.2322	0.1284	9586	p79-83	0.2325	0.0007
9437	p112-130	0.2316	0.1275	9487	p69-90	0.2319	0.0005	9537	p151-18	0.2322	0.0064	9587	p86-41	0.2325	0.0008
9438	p130-49	0.2316	0.1371	9488	p79-80	0.2319	0.0016	9538	p169-115	0.2322	0.0097	9588	p91-89	0.2325	0.0014
9439	p139-146	0.2316	0.0023	9489	p155-169	0.2319	0.0044	9539	p169-171	0.2322	0.0059	9589	p120-44	0.2325	0.0105
9440	p139-173	0.2316	0.0305	9490	p159-151	0.2319	0.0007	9540	p182-123	0.2322	0.0063	9590	p124-127	0.2325	0.1466
9441	p149-149	0.2316	0.0029	9491	p182-136	0.2319	0.0064	9541	p182-174	0.2322	0.0067	9591	p138-73	0.2325	0.0002
9442	p164-172	0.2316	0.0011	9492	p7-152	0.232	0.0083	9542	p3-176	0.2323	0.0029	9592	p140-140	0.2325	0.0025
9443	p7-16	0.2317	0.0031	9493	p8-25	0.232	0.0073	9543	p8-39	0.2323	0.0064	9593	p142-141	0.2325	0.0026
9444	p13-19	0.2317	0.002	9494	p28-38	0.232	0.001	9544	p14-68	0.2323	0.0021	9594	p153-75	0.2325	0.0001
9445	p13-152	0.2317	0.0117	9495	p53-24	0.232	0.0005	9545	p16-89	0.2323	0.0008	9595	p153-158	0.2325	0.0004
9446	p30-178	0.2317	0.0017	9496	p66-135	0.232	0.0052	9546	p28-39	0.2323	0.001	9596	p168-154	0.2325	0.0124
9447	p31-7	0.2317	0.0003	9497	p73-166	0.232	0.0033	9547	p33-118	0.2323	0.0069	9597	p185-10	0.2325	0.0062
9448	p35-51	0.2317	0.0013	9498	p83-138	0.232	0.0055	9548	p34-113	0.2323	0.0097	9598	p186-10	0.2325	0.0062
9449	p35-52	0.2317	0.0013	9499	p85-10	0.232	0.0083	9549	p40-138	0.2323	0.0079	9599	p45-16	0.2326	0.0026
9450	p39-15	0.2317	0.0031	9500	p116-44	0.232	0.0126	9550	p67-161	0.2323	0.0029	9600	p46-138	0.2326	0.0045

[図54]

図 54

No.	pX-Y	ΔE_{st}	f	No.	pX-Y	ΔE_{st}	f	No.	pX-Y	ΔE_{st}	f	No.	pX-Y	ΔE_{st}	f
9601	p63-75	0.2326	0.0026	9651	p38-137	0.2329	0.0069	9701	p165-128	0.2331	0.1189	9751	p153-72	0.2333	0.0001
9602	p64-133	0.2326	0.0115	9652	p50-162	0.2329	0.0017	9702	p4-17	0.2332	0.002	9752	p169-116	0.2333	0.0111
9603	p67-162	0.2326	0.0027	9653	p51-162	0.2329	0.0017	9703	p4-19	0.2332	0.002	9753	p182-137	0.2333	0.0065
9604	p67-165	0.2326	0.0027	9654	p51-165	0.2329	0.0017	9704	p6-167	0.2332	0.0021	9754	p8-74	0.2334	0.0071
9605	p67-166	0.2326	0.0028	9655	p60-172	0.2329	0.0026	9705	p15-40	0.2332	0.0004	9755	p34-80	0.2334	0.0023
9606	p86-40	0.2326	0.0008	9656	p64-14	0.2329	0.0038	9706	p29-41	0.2332	0.003	9756	p37-182	0.2334	0.0049
9607	p86-53	0.2326	0.0015	9657	p93-41	0.2329	0.0018	9707	p32-37	0.2332	0.0003	9757	p39-150	0.2334	0.0067
9608	p87-90	0.2326	0.0007	9658	p93-47	0.2329	0.0022	9708	p35-63	0.2332	0.0006	9758	p50-164	0.2334	0.0016
9609	p92-25	0.2326	0.0004	9659	p162-178	0.2329	0.0439	9709	p38-182	0.2332	0.0009	9759	p51-164	0.2334	0.0016
9610	p99-64	0.2326	0.0044	9660	p182-125	0.2329	0.0059	9710	p42-104	0.2332	0.0122	9760	p52-150	0.2334	0.0067
9611	p141-140	0.2326	0.0026	9661	p10-161	0.233	0.0034	9711	p62-14	0.2332	0.0035	9761	p58-167	0.2334	0.0019
9612	p166-44	0.2326	0.0097	9662	p42-107	0.233	0.0121	9712	p63-74	0.2332	0.0036	9762	p70-163	0.2334	0.0031
9613	p168-117	0.2326	0.1136	9663	p49-87	0.233	0.0015	9713	p70-162	0.2332	0.0032	9763	p73-180	0.2334	0.0011
9614	p10-87	0.2327	0.0021	9664	p50-163	0.233	0.0016	9714	p71-135	0.2332	0.0054	9764	p85-63	0.2334	0.0009
9615	p22-70	0.2327	0.0005	9665	p50-165	0.233	0.0017	9715	p71-161	0.2332	0.0033	9765	p136-8	0.2334	0.006
9616	p33-32	0.2327	0.0044	9666	p52-77	0.233	0.0009	9716	p75-3	0.2332	0.0007	9766	p160-14	0.2334	0.0126
9617	p35-173	0.2327	0.003	9667	p65-8	0.233	0.0064	9717	p79-43	0.2332	0.0007	9767	p167-162	0.2334	0.0009
9618	p42-103	0.2327	0.0116	9668	p67-164	0.233	0.0026	9718	p83-177	0.2332	0.0016	9768	p182-119	0.2334	0.0056
9619	p46-153	0.2327	0.012	9669	p70-165	0.233	0.0031	9719	p85-52	0.2332	0.0005	9769	p25-6	0.2335	0.0012
9620	p47-85	0.2327	0.002	9670	p72-165	0.233	0.0035	9720	p88-93	0.2332	0.0016	9770	p28-126	0.2335	0.2085
9621	p53-48	0.2327	0.0004	9671	p88-79	0.233	0.0013	9721	p107-130	0.2332	0.1293	9771	p37-92	0.2335	0.0009
9622	p55-170	0.2327	0.016	9672	p90-62	0.233	0.0026	9722	p138-62	0.2332	0.0089	9772	p45-138	0.2335	0.0057
9623	p65-76	0.2327	0.0009	9673	p93-46	0.233	0.0022	9723	p143-143	0.2332	0.0028	9773	p50-166	0.2335	0.0018
9624	p69-74	0.2327	0.0058	9674	p99-47	0.233	0.0046	9724	p157-159	0.2332	0.0016	9774	p51-166	0.2335	0.0018
9625	p71-133	0.2327	0.0001	9675	p130-106	0.233	0.1329	9725	p166-42	0.2332	0.0022	9775	p55-106	0.2335	0.0086
9626	p88-32	0.2327	0.0014	9676	p163-128	0.233	0.1183	9726	p179-127	0.2332	0.1279	9776	p76-91	0.2335	0.001
9627	p93-40	0.2327	0.0018	9677	p4-18	0.2331	0.002	9727	p5-164	0.2333	0.0031	9777	p76-97	0.2335	0.0018
9628	p103-130	0.2327	0.1283	9678	p5-163	0.2331	0.0031	9728	p6-135	0.2333	0.0038	9778	p83-10	0.2335	0.007
9629	p123-127	0.2327	0.1342	9679	p7-169	0.2331	0.0026	9729	p15-41	0.2333	0.0004	9779	p83-161	0.2335	0.0022
9630	p140-142	0.2327	0.0025	9680	p13-55	0.2331	0.0062	9730	p19-152	0.2333	0.0065	9780	p90-23	0.2335	0.0029
9631	p148-9	0.2327	0.0057	9681	p16-92	0.2331	0.0003	9731	p23-55	0.2333	0.0049	9781	p92-182	0.2335	0.0046
9632	p155-94	0.2327	0.0134	9682	p24-79	0.2331	0.0018	9732	p32-38	0.2333	0.0003	9782	p92-184	0.2335	0.0011
9633	p174-127	0.2327	0.1292	9683	p25-43	0.2331	0.0012	9733	p40-19	0.2333	0.0033	9783	p93-90	0.2335	0.0034
9634	p5-162	0.2328	0.0032	9684	p31-175	0.2331	0.1203	9734	p43-14	0.2333	0.0039	9784	p142-148	0.2335	0.0025
9635	p21-48	0.2328	0.0004	9685	p40-18	0.2331	0.0033	9735	p43-15	0.2333	0.0039	9785	p151-19	0.2335	0.0065
9636	p39-93	0.2328	0.0029	9686	p50-161	0.2331	0.0025	9736	p44-115	0.2333	0.0099	9786	p157-65	0.2335	0.0098
9637	p40-17	0.2328	0.0033	9687	p51-161	0.2331	0.0025	9737	p63-29	0.2333	0.0002	9787	p172-84	0.2335	0.0045
9638	p55-161	0.2328	0.0062	9688	p51-163	0.2331	0.0016	9738	p63-31	0.2333	0.0029	9788	p178-38	0.2335	0.0006
9639	p67-163	0.2328	0.0026	9689	p59-126	0.2331	0.1158	9739	p64-16	0.2333	0.0038	9789	p1-150	0.2336	0.0059
9640	p78-111	0.2328	0.0039	9690	p66-169	0.2331	0.0032	9740	p66-55	0.2333	0.0043	9790	p21-37	0.2336	0.0003
9641	p90-89	0.2328	0.0011	9691	p70-166	0.2331	0.0032	9741	p73-130	0.2333	0.0002	9791	p22-83	0.2336	0.0006
9642	p91-182	0.2328	0.0047	9692	p74-89	0.2331	0.0015	9742	p77-46	0.2333	0.0005	9792	p43-16	0.2336	0.0039
9643	p96-138	0.2328	0.0017	9693	p83-8	0.2331	0.0069	9743	p77-47	0.2333	0.0005	9793	p60-87	0.2336	0.0009
9644	p108-65	0.2328	0.0078	9694	p85-93	0.2331	0.0004	9744	p77-48	0.2333	0.0005	9794	p64-158	0.2336	0.0087
9645	p109-65	0.2328	0.0078	9695	p86-95	0.2331	0.0019	9745	p114-12	0.2333	0.0103	9795	p70-164	0.2336	0.003
9646	p120-74	0.2328	0.0165	9696	p89-44	0.2331	0.003	9746	p114-44	0.2333	0.0103	9796	p145-148	0.2336	0.0027
9647	p132-111	0.2328	0.0349	9697	p140-148	0.2331	0.0024	9747	p119-30	0.2333	0.1085	9797	p174-55	0.2336	0.0034
9648	p141-148	0.2328	0.0024	9698	p140-170	0.2331	0.0094	9748	p130-52	0.2333	0.1334	9798	p178-73	0.2336	0.0001
9649	p18-172	0.2329	0.002	9699	p144-9	0.2331	0.0056	9749	p147-78	0.2333	0.0064	9799	p16-90	0.2337	0.001
9650	p36-87	0.2329	0.0026	9700	p148-139	0.2331	0.0024	9750	p151-75	0.2333	0	9800	p21-38	0.2337	0.0003

[図55]

図 55

No.	pX-Y	ΔE_{st}	f	No.	pX-Y	ΔE_{st}	f	No.	pX-Y	ΔE_{st}	f	No.	pX-Y	ΔE_{st}	f
9801	p21-39	0.2337	0.0003	9851	p170-102	0.2339	0.0089	9901	p102-122	0.2342	0.1268	9951	p22-67	0.2345	0.0001
9802	p41-8	0.2337	0.0064	9852	p1-79	0.234	0.0017	9902	p106-4	0.2342	0.0093	9952	p35-61	0.2345	0.0086
9803	p76-40	0.2337	0.0001	9853	p1-135	0.234	0.0035	9903	p138-70	0.2342	0.0065	9953	p60-38	0.2345	0.0003
9804	p80-1	0.2337	0.0008	9854	p28-17	0.234	0.0017	9904	p140-9	0.2342	0.0056	9954	p70-87	0.2345	0.0026
9805	p86-91	0.2337	0.0012	9855	p52-31	0.234	0.0011	9905	p146-142	0.2342	0.0029	9955	p84-64	0.2345	0.0041
9806	p88-100	0.2337	0.0021	9856	p78-99	0.234	0.0019	9906	p168-159	0.2342	0.0131	9956	p89-37	0.2345	0.0026
9807	p90-50	0.2337	0.0033	9857	p82-31	0.234	0.0013	9907	p173-6	0.2342	0.0083	9957	p89-38	0.2345	0.0026
9808	p104-42	0.2337	0.0114	9858	p89-23	0.234	0.0025	9908	p9-173	0.2343	0.0016	9958	p105-35	0.2345	0.0086
9809	p142-170	0.2337	0.0096	9859	p89-62	0.234	0.0021	9909	p15-174	0.2343	0.0019	9959	p145-139	0.2345	0.0024
9810	p149-142	0.2337	0.0031	9860	p89-182	0.234	0.0044	9910	p16-179	0.2343	0.002	9960	p169-111	0.2345	0.0099
9811	p167-128	0.2337	0.1154	9861	p119-32	0.234	0.1271	9911	p22-49	0.2343	0.0004	9961	p177-83	0.2345	0.0065
9812	p181-9	0.2337	0.0055	9862	p120-17	0.234	0.0111	9912	p22-66	0.2343	0.0001	9962	p14-9	0.2346	0.0079
9813	p3-172	0.2338	0.0044	9863	p123-47	0.234	0.0192	9913	p34-143	0.2343	0.0049	9963	p14-166	0.2346	0.0047
9814	p12-77	0.2338	0.0041	9864	p125-71	0.234	0.0001	9914	p37-76	0.2343	0.0019	9964	p15-80	0.2346	0.0018
9815	p38-167	0.2338	0.003	9865	p147-12	0.234	0.0087	9915	p69-100	0.2343	0.0017	9965	p37-9	0.2346	0.0069
9816	p39-73	0.2338	0.0025	9866	p151-20	0.234	0.0066	9916	p86-90	0.2343	0.0016	9966	p42-32	0.2346	0.0017
9817	p39-87	0.2338	0.0021	9867	p162-182	0.234	0.0047	9917	p90-49	0.2343	0.0033	9967	p89-39	0.2346	0.0026
9818	p65-135	0.2338	0.0061	9868	p174-182	0.234	0.0059	9918	p144-74	0.2343	0	9968	p106-3	0.2346	0.0094
9819	p65-147	0.2338	0.0033	9869	p178-19	0.234	0.0066	9919	p160-16	0.2343	0.0126	9969	p173-139	0.2346	0.0292
9820	p65-148	0.2338	0.0035	9870	p182-13	0.234	0.0021	9920	p160-174	0.2343	0.0567	9970	p181-66	0.2346	0.004
9821	p71-115	0.2338	0.0001	9871	p32-175	0.2341	0.121	9921	p174-89	0.2343	0.0028	9971	p182-169	0.2346	0.0066
9822	p73-124	0.2338	0.0002	9872	p35-178	0.2341	0.0026	9922	p177-70	0.2343	0.0056	9972	p18-53	0.2347	0.0025
9823	p73-162	0.2338	0.0034	9873	p42-102	0.2341	0.0123	9923	p182-175	0.2343	0.0061	9973	p28-30	0.2347	0.0002
9824	p77-5	0.2338	0.0004	9874	p50-87	0.2341	0.0021	9924	p3-174	0.2344	0.0022	9974	p29-178	0.2347	0.0023
9825	p77-6	0.2338	0.0004	9875	p51-87	0.2341	0.0021	9925	p8-55	0.2344	0.0071	9975	p35-176	0.2347	0.0044
9826	p77-7	0.2338	0.0004	9876	p61-130	0.2341	0.1463	9926	p13-136	0.2344	0.0051	9976	p35-179	0.2347	0.0031
9827	p84-71	0.2338	0.0001	9877	p62-170	0.2341	0.0025	9927	p35-29	0.2344	0.0011	9977	p36-73	0.2347	0.0034
9828	p88-63	0.2338	0.0001	9878	p71-25	0.2341	0.0014	9928	p41-148	0.2344	0.0032	9978	p52-173	0.2347	0.0018
9829	p90-182	0.2338	0.0045	9879	p86-89	0.2341	0.0015	9929	p56-182	0.2344	0.0046	9979	p64-182	0.2347	0.005
9830	p99-19	0.2338	0.0031	9880	p93-25	0.2341	0.0023	9930	p58-53	0.2344	0.0026	9980	p65-146	0.2347	0.0033
9831	p99-48	0.2338	0.0046	9881	p106-2	0.2341	0.0093	9931	p60-88	0.2344	0.001	9981	p66-93	0.2347	0.0033
9832	p125-127	0.2338	0.127	9882	p111-80	0.2341	0.1039	9932	p71-165	0.2344	0.0032	9982	p73-116	0.2347	0.0001
9833	p127-130	0.2338	0.1506	9883	p111-173	0.2341	0.0071	9933	p73-10	0.2344	0.0075	9983	p76-177	0.2347	0.0019
9834	p141-9	0.2338	0.0056	9884	p118-78	0.2341	0.0162	9934	p79-85	0.2344	0.0018	9984	p88-37	0.2347	0.0004
9835	p144-178	0.2338	0.0299	9885	p127-171	0.2341	0.1288	9935	p79-91	0.2344	0.0009	9985	p92-19	0.2347	0.0016
9836	p166-138	0.2338	0.002	9886	p129-81	0.2341	0.1005	9936	p85-1	0.2344	0.0006	9986	p130-17	0.2347	0.1304
9837	p173-130	0.2338	0.0289	9887	p160-15	0.2341	0.0126	9937	p87-94	0.2344	0.0006	9987	p160-55	0.2347	0.0118
9838	p8-49	0.2339	0.0075	9888	p2-123	0.2342	0.0086	9938	p88-38	0.2344	0.0004	9988	p166-167	0.2347	0.0009
9839	p10-162	0.2339	0.003	9889	p4-136	0.2342	0.0057	9939	p88-39	0.2344	0.0004	9989	p169-73	0.2347	0.0001
9840	p23-87	0.2339	0.0019	9890	p7-87	0.2342	0.002	9940	p92-17	0.2344	0.0016	9990	p174-49	0.2347	0.0002
9841	p26-6	0.2339	0.0009	9891	p9-77	0.2342	0.0018	9941	p92-18	0.2344	0.0016	9991	p5-138	0.2348	0.0048
9842	p50-150	0.2339	0.0096	9892	p10-163	0.2342	0.0029	9942	p145-147	0.2344	0.0026	9992	p6-126	0.2348	0.1372
9843	p58-29	0.2339	0.0002	9893	p10-165	0.2342	0.003	9943	p167-164	0.2344	0.0008	9993	p9-172	0.2348	0.004
9844	p69-31	0.2339	0.005	9894	p14-135	0.2342	0.0062	9944	p168-86	0.2344	0.016	9994	p10-93	0.2348	0.0034
9845	p80-24	0.2339	0.0008	9895	p15-172	0.2342	0.0024	9945	p172-152	0.2344	0.0004	9995	p12-31	0.2348	0.0045
9846	p86-172	0.2339	0.0035	9896	p21-90	0.2342	0.0006	9946	p179-76	0.2344	0.0079	9996	p23-73	0.2348	0.0025
9847	p99-74	0.2339	0.0023	9897	p41-147	0.2342	0.0031	9947	p179-182	0.2344	0.0067	9997	p73-9	0.2348	0.0075
9848	p112-65	0.2339	0.0077	9898	p44-85	0.2342	0.0022	9948	p10-164	0.2345	0.0028	9998	p92-40	0.2348	0.0006
9849	p146-140	0.2339	0.0027	9899	p51-150	0.2342	0.0096	9949	p13-76	0.2345	0.0017	9999	p94-88	0.2348	0.001
9850	p169-135	0.2339	0.0009	9900	p71-114	0.2342	0.0001	9950	p19-32	0.2345	0.0017	10000	p119-72	0.2348	0.1179

[図56]

図 56

No.	pX-Y	ΔE_{st}	f
10001	p145-74	0.2348	0
10002	p148-141	0.2348	0.0028
10003	p149-74	0.2348	0
10004	p149-140	0.2348	0.0031
10005	p156-65	0.2348	0.0102
10006	p168-158	0.2348	0.0129

[図57]

図 57

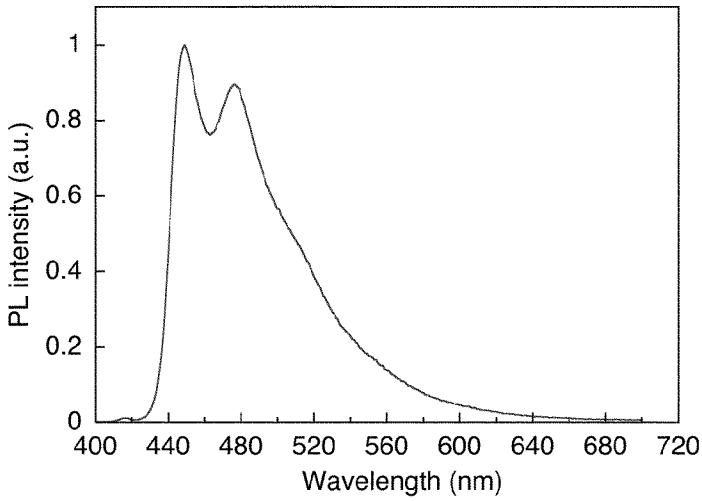

[図58]

図 58

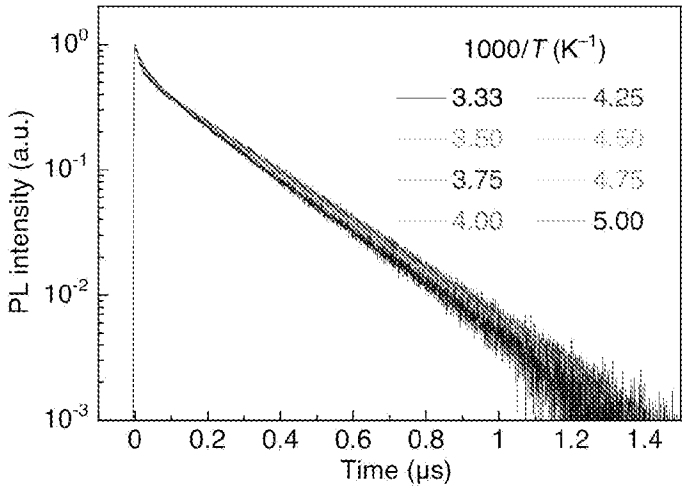

[図59]

図 59

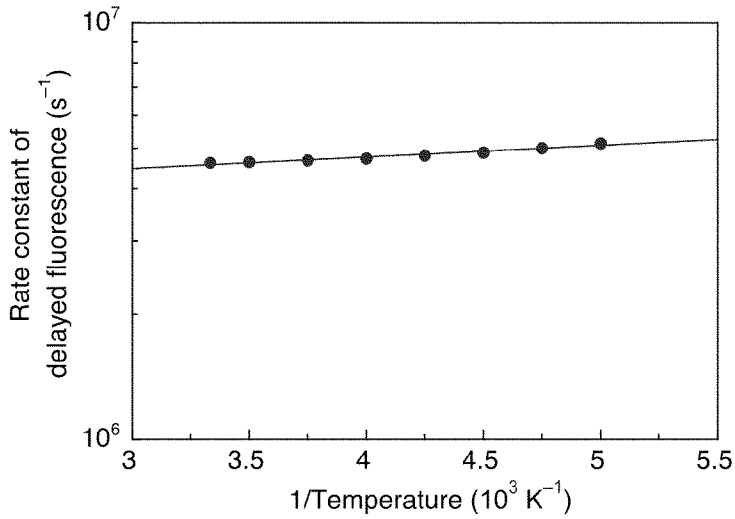

[図60]

図 60

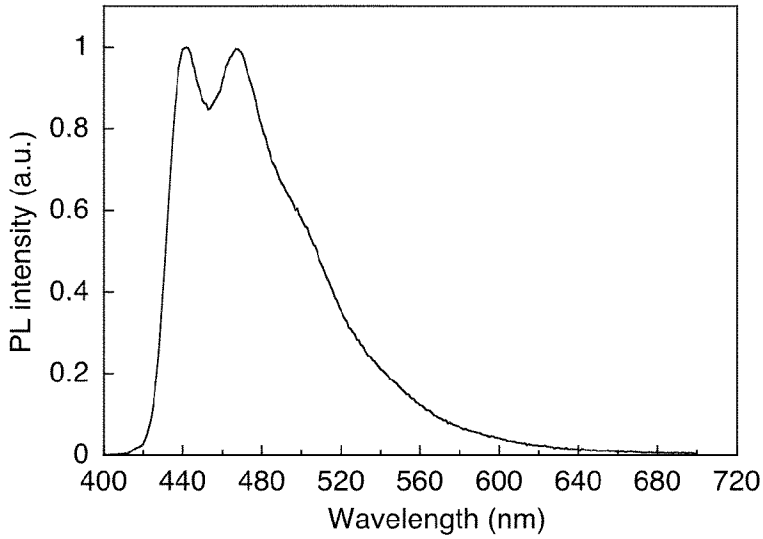

[図61]

図 61

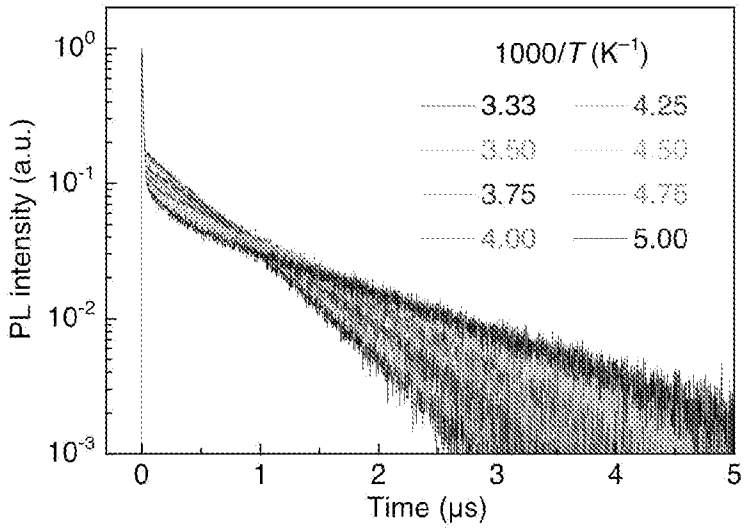

[図62]

図 62

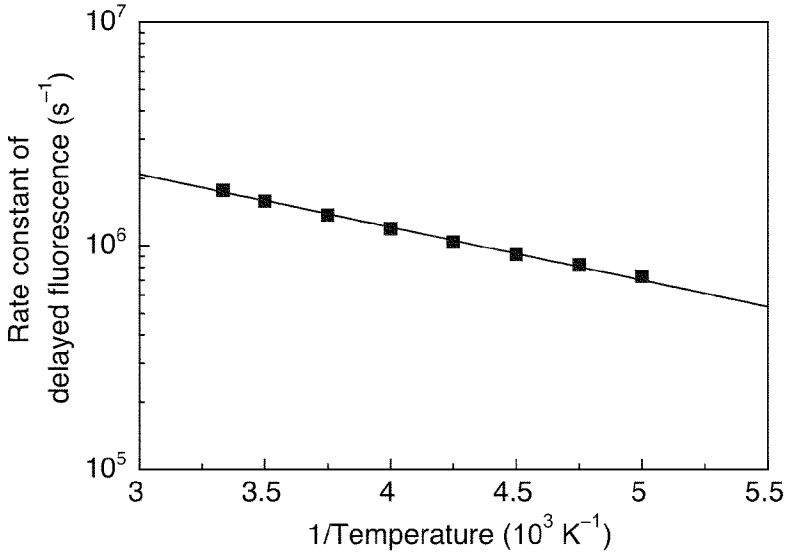

[図63]

図 63

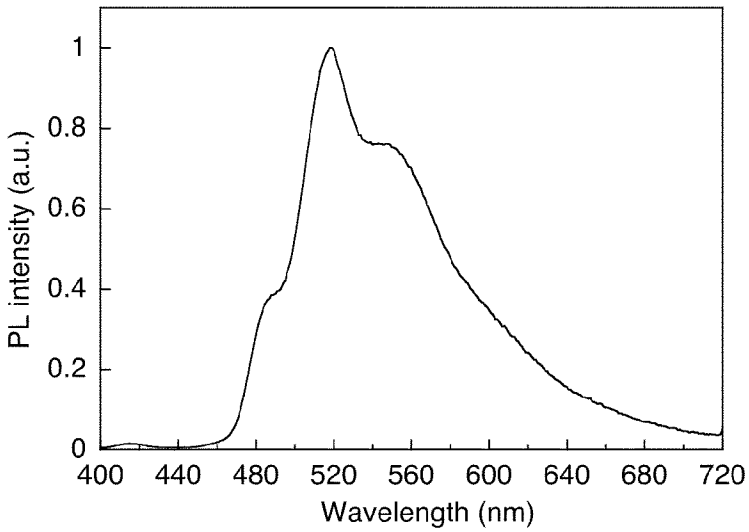

[図64]

図 64

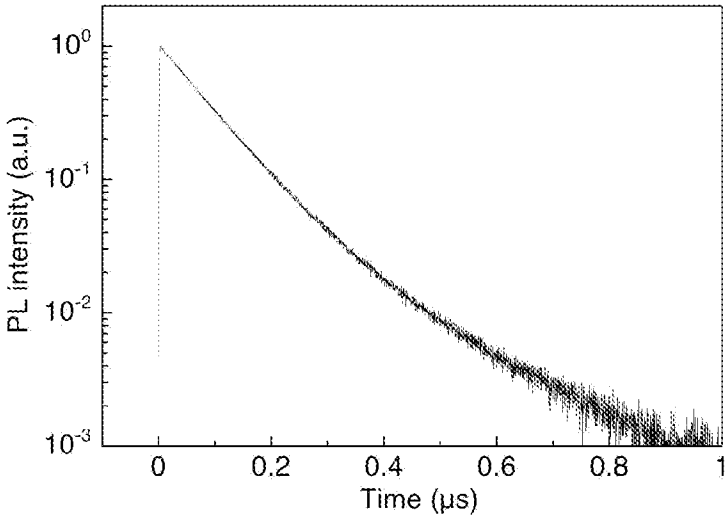

[図65]

図 65

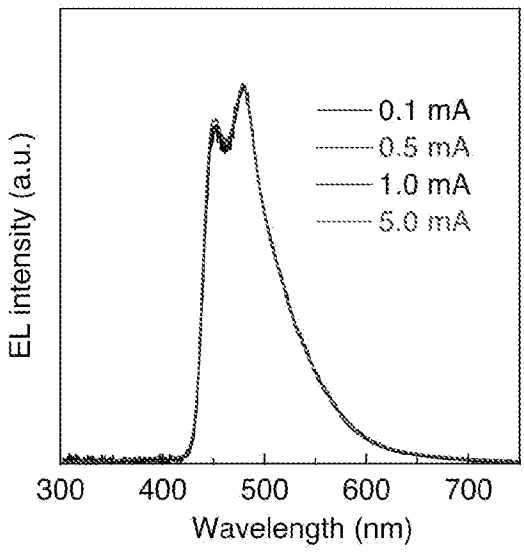

[図66]

図 66

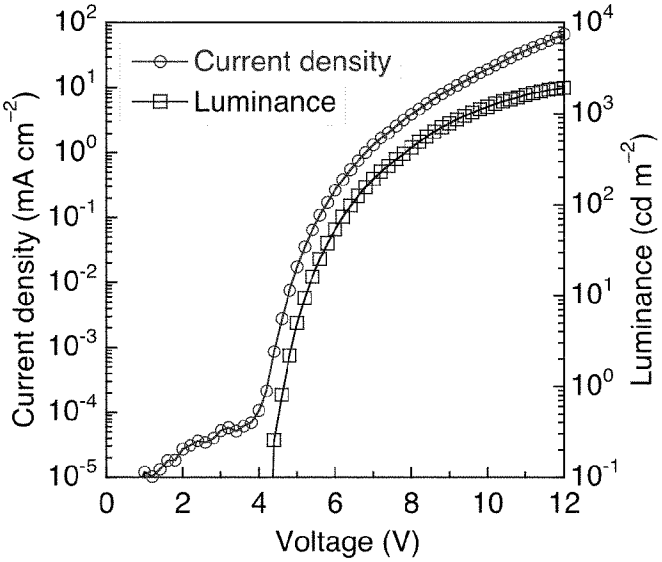

[図67]

図 67

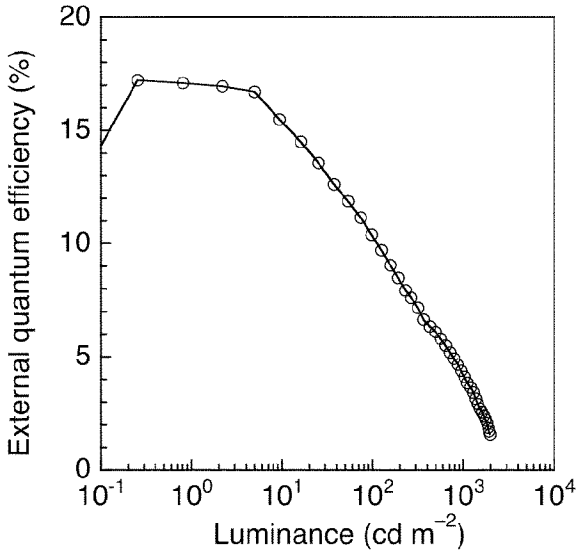

[図68]

図 68

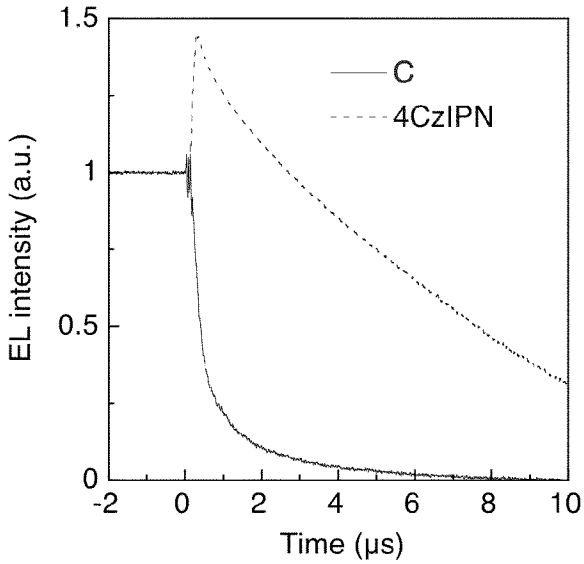

INTERNATIONAL SEARCH REPORT

International application No.
PCT/JP2021/022598

A. CLASSIFICATION OF SUBJECT MATTER
Int.Cl. C09K11/06(2006.01)i, C07D487/16(2006.01)i, H01L51/50(2006.01)i
FI: C07D487/16CSP, C09K11/06640, C09K11/06690, H05B33/14B

According to International Patent Classification (IPC) or to both national classification and IPC

B. FIELDS SEARCHED

Minimum documentation searched (classification system followed by classification symbols)
Int.Cl. C09K11/06, C07D487/16, H01L51/50

Documentation searched other than minimum documentation to the extent that such documents are included in the fields searched

Published examined utility model applications of Japan	1922-1996
Published unexamined utility model applications of Japan	1971-2021
Registered utility model specifications of Japan	1996-2021
Published registered utility model applications of Japan	1994-2021

Electronic data base consulted during the international search (name of data base and, where practicable, search terms used)
CAplus/REGISTRY(STN)

C. DOCUMENTS CONSIDERED TO BE RELEVANT

Category*	Citation of document, with indication, where appropriate, of the relevant passages	Relevant to claim No.
X	CN 106883240 A (RUISHENG TECHNOLOGY (NANJING) CO., LTD.) 23 June 2017 (2017-06-23), claims 7-8, paragraphs [0009]-[0017], [0043]-[0052], [0079]-[0089], examples 1-12	4-10, 12
X	EHRMAIER, J. et al., Singlet-triplet inversion in heptazine and in polymeric carbon nitrides, Journal of Physical Chemistry A, 2019, vol. 123(38), pp. 8099-8108, table 3, fig. 6	4-10, 12
X	WO 2013/133359 A1 (KYUSHU UNIVERSITY) 12 September 2013 (2013-09-12), paragraphs [0024]-[0026], [0029]-[0031]	4-10, 12

☒ Further documents are listed in the continuation of Box C.

☒ See patent family annex.

* Special categories of cited documents:
"A" document defining the general state of the art which is not considered to be of particular relevance
"E" earlier application or patent but published on or after the international filing date
"L" document which may throw doubts on priority claim(s) or which is cited to establish the publication date of another citation or other special reason (as specified)
"O" document referring to an oral disclosure, use, exhibition or other means
"P" document published prior to the international filing date but later than the priority date claimed
"T" later document published after the international filing date or priority date and not in conflict with the application but cited to understand the principle or theory underlying the invention
"X" document of particular relevance; the claimed invention cannot be considered novel or cannot be considered to involve an inventive step when the document is taken alone
"Y" document of particular relevance; the claimed invention cannot be considered to involve an inventive step when the document is combined with one or more other such documents, such combination being obvious to a person skilled in the art
"&" document member of the same patent family

Date of the actual completion of the international search	Date of mailing of the international search report
30 June 2021	20 July 2021

Name and mailing address of the ISA/	Authorized officer
Japan Patent Office 3-4-3, Kasumigaseki, Chiyoda-ku, Tokyo 100-8915, Japan	Telephone No.

INTERNATIONAL SEARCH REPORT

International application No.
PCT/JP20217022598

C (Continuation). DOCUMENTS CONSIDERED TO BE RELEVANT

Category*	Citation of document, with indication, where appropriate, of the relevant passages	Relevant to claim No.
X	WO 2015/159971 A1 (KYUSHU UNIVERSITY) 22 October 2015 (2015-10-22), paragraph [0084] (compound 1)	4-10, 12
X	JP 2009-501194 A (ISDIN SA) 15 January 2009 (2009-01-15), claims 19, 20, examples 1-52	4-8

INTERNATIONAL SEARCH REPORT

International application No.
PCT/JP2021/022598

Box No. II Observations where certain claims were found unsearchable (Continuation of item 2 of first sheet)

This international search report has not been established in respect of certain claims under Article 17 (2)(a) for the following reasons:

1. ☐ Claims Nos.:
because they relate to subject matter not required to be searched by this Authority, namely:

2. ☒ Claims Nos.: 1-3, 11
because they relate to parts of the international application that do not comply with the prescribed requirements to such an extent that no meaningful international search can be carried out, specifically:

Although it is found that claims 1-3 are an invention relating to a compound, the matter recited in claim 1 of "having a lone electron pair and a π-electron orbit" merely denotes a characteristic of the electron configuration. This matter cannot define the entire structure of the compound as an invention.

The recitation in claim 1 "energy chain ΔEST", the recitation in claim 2 "radiative deactivation rate constant kr", and the recitation of claim 3 "oscillator strength f" are matters relating to the characteristics, functions, and properties. In these claims, these matters are used as parameters, and the numerical ranges thereof are defined. However there is no common technical knowledge that allows the entire structure of the compound as an invention to be considered obvious from the parameters and the numerical ranges. Accordingly claims 1-3 is notably unclear as an invention of a compound.

Although claim 11 is an invention relating to an organic light emitting device, the "organic compound" that serves as a principal constituent element of this invention is defined by the same content as mentioned above regarding claim 1. Thus the scope of the "organic compound" is notably unclear. Accordingly claim 11 is notably unclear as an invention of an "organic light emitting device" including the "organic compound".

As above, the recitations of the invention of claims 1-3 and 11 are notably unclear, and a meaningful international search/examination cannot be carried out on this invention. Thus an ISR is not drawn up for this invention.

In regard to the invention of claims 9 and 10, an ISR is drawn up for part of this invention that cites claims 4-8 alone.

3. ☐ Claims Nos.:
because they are dependent claims and are not drafted in accordance with the second and third sentences of Rule 6.4(a).

INTERNATIONAL SEARCH REPORT
Information on patent family members

International application No.
PCT/JP2021/022598

CN 106883240 A	23 June 2017	(Family: none)
WO 2013/133359 A1	12 September 2013	US 2015/0048338 A1 paragraphs [0043], [0044], [0047], [0048] US 2018/0315929 A1 EP 2824159 A1 CN 104159994 A KR 10-2014-0143393 A
WO 2015/159971 A1	22 October 2015	US 2017/0229658 A1 paragraph [0113] (compound 1) CN 106463630 A
JP 2009-501194 A	15 January 2009	US 2008/0193398 A1 examples 1-52 WO 2007/006807 A1 EP 1904500 A1 KR 10-2008-0031388 A CN 101223174 A

国際調査報告

国際出願番号
PCT/JP2021/022598

A. 発明の属する分野の分類（国際特許分類（ＩＰＣ））

C09K 11/06(2006.01)i; C07D 487/16(2006.01)i; H01L 51/50(2006.01)i
FI: C07D487/16 CSP; C09K11/06 640; C09K11/06 690; H05B33/14 B

B. 調査を行った分野

調査を行った最小限資料（国際特許分類（ＩＰＣ））

C09K11/06; C07D487/16; H01L51/50

最小限資料以外の資料で調査を行った分野に含まれるもの

日本国実用新案公報	１９２２－１９９６年
日本国公開実用新案公報	１９７１－２０２１年
日本国実用新案登録公報	１９９６－２０２１年
日本国登録実用新案公報	１９９４－２０２１年

国際調査で使用した電子データベース（データベースの名称、調査に使用した用語）

CAplus/REGISTRY (STN)

C. 関連すると認められる文献

引用文献のカテゴリー*	引用文献名　及び一部の箇所が関連するときは、その関連する箇所の表示	関連する請求項の番号
X	CN 106883240 A (RUISHENG TECHNOLOGY (NANJING) CO., LTD.) 23.06.2017 (2017-06-23) 請求項７－８、段落０００９－００１７，００４３－００５２，００７９－００８９、実施例１－１２	4-10,12
X	EHRMAIER Johannes, et al., Singlet-Triplet Inversion in Heptazine and in Polymeric Carbon Nitrides, Journal of Physical Chemistry A , 2019, Vol.123(38), p.8099-8108 Table3, Figure6	4-10,12
X	WO 2013/133359 A1 (国立大学法人九州大学) 12.09.2013 (2013-09-12) 段落0024-0026,0029-0031	4-10,12
X	WO 2015/159971 A1 (国立大学法人九州大学) 22.10.2015 (2015-10-22) 段落0084（化合物１）	4-10,12
X	JP 2009-501194 A (イスディン，　エセ．ア．) 15.01.2009 (2009-01-15) 請求項19,20、実施例1-52	4-8

☐ Ｃ欄の続きにも文献が列挙されている。

☑ パテントファミリーに関する別紙を参照。

＊ 引用文献のカテゴリー
“A” 特に関連のある文献ではなく、一般的技術水準を示すもの
“E” 国際出願日前の出願または特許であるが、国際出願日以後に公表されたもの
“L” 優先権主張に疑義を提起する文献又は他の文献の発行日若しくは他の特別な理由を確立するために引用する文献（理由を付す）
“O” 口頭による開示、使用、展示等に言及する文献
“P” 国際出願日前で、かつ優先権の主張の基礎となる出願の日の後に公表された文献
“T” 国際出願日又は優先日後に公表された文献であって出願と抵触するものではなく、発明の原理又は理論の理解のために引用するもの
“X” 特に関連のある文献であって、当該文献のみで発明の新規性又は進歩性がないと考えられるもの
“Y” 特に関連のある文献であって、当該文献と他の１以上の文献との、当業者にとって自明である組合せによって進歩性がないと考えられるもの
“&” 同一パテントファミリー文献

国際調査を完了した日	国際調査報告の発送日
30.06.2021	20.07.2021

名称及びあて先

日本国特許庁(ISA/JP)
〒100-8915
日本国
東京都千代田区霞が関三丁目４番３号

権限のある職員（特許庁審査官）

三木　寛 4P 4151

電話番号 03-3581-1101 内線 3492

国際調査報告

国際出願番号
PCT/JP2021/022598

第Ⅱ欄　　請求の範囲の一部の調査ができないときの意見（第１ページの２の続き）

法第8条第3項（ＰＣＴ17条(2)(a)）の規定により、この国際調査報告は次の理由により請求の範囲の一部について作成しなかった。

1. ☐ 請求項
は、この国際調査機関が調査をすることを要しない対象に係るものである。つまり、

2. ☑ 請求項 1-3,11
は、有意義な国際調査をすることができる程度まで所定の要件を満たしていない国際出願の部分に係るものである。つまり、

請求項１～３は、化合物に係る発明であると認められるが、請求項１に記載の「孤立電子対とπ電子軌道とを有する」という事項は、電子配置の特徴を表したに過ぎず、発明の対象となる化合物の全体構造が特定できる事項ではない。

また、請求項１に記載の「エネルギー鎖ΔＥＳＴ」、請求項２に記載の「放射失活速度定数ｋｒ」、そして請求項３に記載の「振動子強度ｆ」は、性質、機能、若しくは特性に関する事項であり、これらの事項をパラメータとして数値範囲が特定されているが、当該パラメータとその数値範囲から、発明の対象となる化合物の全体構造が自明といえる技術常識は存在しない。よって、請求項１～３は、化合物の発明として著しく不明確である。

また、請求項１１は、有機発光デバイスに係る発明であるが、この発明の主要な構成要素である「有機化合物」が、請求項１について上述したのと同じ内容で特定されているため、前記「有機化合物」の範囲が著しく不明確である。よって、請求項１１は、前記「有機化合物」を包含する「有機発光デバイス」の発明として著しく不明確である。

上記のとおり、請求項１～３，１１に係る発明はその記載が著しく不明確であり、有意義な国際調査をすることができないので、当該発明について国際調査報告は作成されない。

請求項９，１０に係る発明は、請求項４～８に係る発明を引用する部分のみを、国際調査報告の作成対象とする。

3. ☐ 請求項
は、従属請求の範囲であってＰＣＴ規則6.4(a)の第2文及び第3文の規定に従って記載されていない。

国際調査報告
パテントファミリーに関する情報

国際出願番号
PCT/JP2021/022598

引用文献	公表日	パテントファミリー文献	公表日
CN 106883240 A	23.06.2017	（ファミリーなし）	
WO 2013/133359 A1	12.09.2013	US 2015/0048338 A1 段落0043-0044,0047-0048 US 2018/0315929 A1 EP 2824159 A1 CN 104159994 A KR 10-2014-0143393 A	
WO 2015/159971 A1	22.10.2015	US 2017/0229658 A1 段落0113（Compound1） CN 106463630 A	
JP 2009-501194 A	15.01.2009	US 2008/0193398 A1 Examples1-52 WO 2007/006807 A1 EP 1904500 A1 KR 10-2008-0031388 A CN 101223174 A	