



## (12) 发明专利申请

(10) 申请公布号 CN 102669839 A

(43) 申请公布日 2012. 09. 19

(21) 申请号 201110066125. 0

(22) 申请日 2011. 03. 18

(71) 申请人 李文标

地址 214443 江苏省无锡市江阴市申港街道  
申新路 8 号

(72) 发明人 李文标

(74) 专利代理机构 江阴市同盛专利事务所  
32210

代理人 沈国安

(51) Int. Cl.

A41D 1/04 (2006. 01)

A41D 27/12 (2006. 01)

权利要求书 1 页 说明书 1 页 附图 1 页

(54) 发明名称

马夹式复合 T 恤衫

(57) 摘要

本发明涉及一种女装的 T 恤衫,属于服装领域。一种马夹式复合 T 恤衫,其特征在于:所述马夹式复合 T 恤衫包括 T 恤衫本体(1)、左前片(2)和右前片(3),所述左前片(2)和右前片(3)之间通过纽扣连接,并形成马夹的正面,所述左前片(2)和右前片(3)分别在 T 恤衫本体(1)的肩部和肋骨两侧用线固定,所述 T 恤衫本体(1)的背面设有带子(4),所述带子(4)固定在 T 恤衫本体(1)的腰部。马夹式复合 T 恤衫将马夹和 T 恤衫结合起来,不仅可以保护女性的隐私,而且穿着也方便。

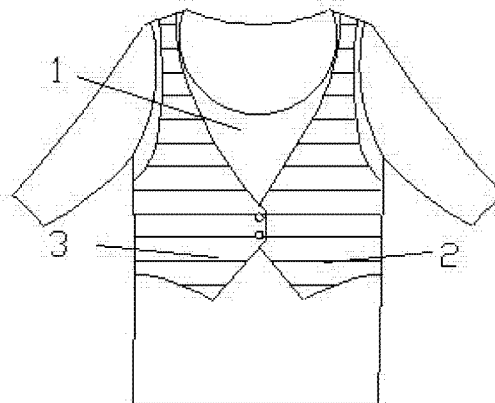

1. 一种马夹式复合 T 恤衫,其特征在于:所述马夹式复合 T 恤衫包括 T 恤衫本体(1)、左前片(2)和右前片(3),所述左前片(2)和右前片(3)之间通过纽扣连接,并形成马夹的正面,所述左前片(2)和右前片(3)分别在 T 恤衫本体(1)的肩部和肋骨两侧用线固定,所述 T 恤衫本体(1)的背面设有带子(4),所述带子(4)固定在 T 恤衫本体(1)的腰部。

## 马夹式复合 T 恤衫

### 技术领域

[0001] 本发明涉及一种 T 恤衫,尤其是涉及一种女装的 T 恤衫,属于服装领域。

### 背景技术

[0002] 夏天,凉快的 T 恤衫是人们最喜欢穿的衣服。但由于其贴身性好,能够勾勒身材的曲线,往往也容易走光,在正规的工作场所, T 恤衫常常给女性带来烦恼和不安。因此很多女性会在外面再套一件衣服来保护自己的隐私,最常见的是短巧透气的马夹。但穿 T 恤衫要记得穿马夹,无形中给生活带来了不方便。

### 发明内容

[0003] 本发明的目的在于克服上述不足,提供一种穿着方便的马夹式复合 T 恤衫。

[0004] 本发明的目的是这样实现的:一种马夹式复合 T 恤衫,所述马夹式复合 T 恤衫包括 T 恤衫本体、左前片和右前片,所述左前片和右前片之间通过纽扣连接,并形成马夹的正面,所述左前片和右前片分别在 T 恤衫本体的肩部和肋骨两侧用线固定,所述 T 恤衫本体的背面设有带子,所述带子固定在 T 恤衫本体的腰部。

[0005] 与现有技术相比,本发明的有益效果是:马夹式复合 T 恤衫将马夹和 T 恤衫结合起来,不仅可以保护女性的隐私,而且穿着也方便。

### 附图说明

[0006] 图 1 为本发明马夹式复合 T 恤衫正面的平面示意图。

[0007] 图 2 为图 1 的背面的平面示意图。

[0008] 其中:T 恤衫本体 1、左前片 2、右前片 3、带子 4。

### 具体实施方式

[0009] 参见图 1 和图 2,本发明涉及一种马夹式复合 T 恤衫,它包括 T 恤衫本体 1、左前片 2 和右前片 3。所述左前片 2 和右前片 3 之间通过纽扣连接,并形成马夹的正面。所述左前片 2 和右前片 3 分别在 T 恤衫本体 1 的肩部和肋骨两侧用线固定。所述 T 恤衫本体 1 的背面设有带子 4,所述带子 4 固定在 T 恤衫本体 1 的腰部。

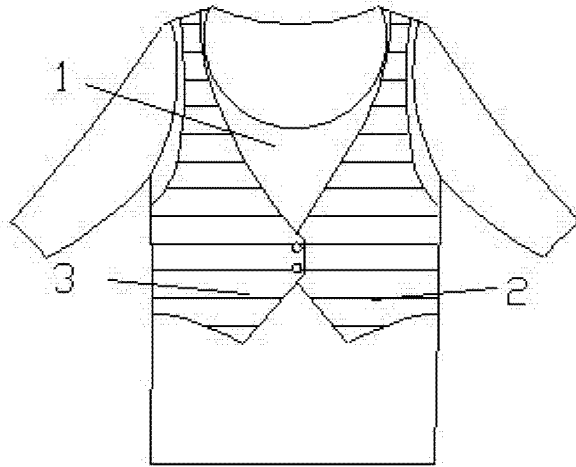

图 1

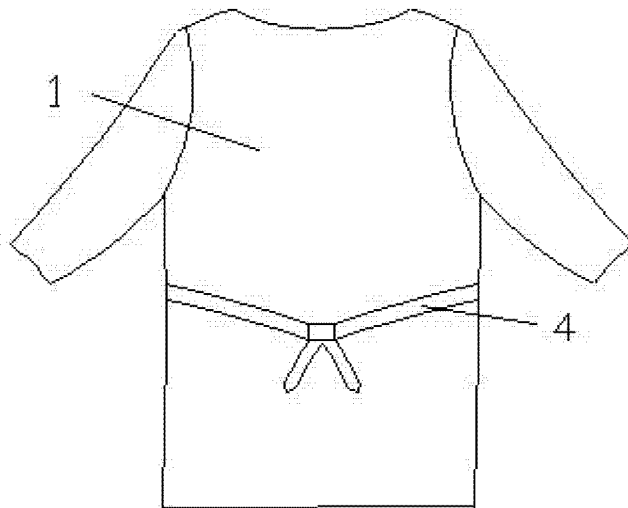

图 2