



(12) **EUROPÄISCHE PATENTANMELDUNG**

(88) Veröffentlichungstag A3:  
**15.02.2006 Patentblatt 2006/07**

(51) Int Cl.:  
**E01H 1/00<sup>(2006.01)</sup> E01H 1/10<sup>(2006.01)</sup>**

(43) Veröffentlichungstag A2:  
**22.06.2005 Patentblatt 2005/25**

(21) Anmeldenummer: **04450227.6**

(22) Anmeldetag: **13.12.2004**

(84) Benannte Vertragsstaaten:  
**AT BE BG CH CY CZ DE DK EE ES FI FR GB GR  
HU IE IS IT LI LT LU MC NL PL PT RO SE SI SK TR**  
Benannte Erstreckungsstaaten:  
**AL BA HR LV MK YU**

(72) Erfinder: **Kock, Josef Ing.**  
**4050 Traun (AT)**

(74) Vertreter: **Hübscher, Helmut et al**  
**Patentanwaltskanzlei Hübscher**  
**Postfach 411**  
**4010 Linz (AT)**

(30) Priorität: **19.12.2003 AT 9092003 U**

(71) Anmelder: **Zellinger Gesellschaft m.b.H.**  
**A-4050 Traun (AT)**

(54) **Fahrzeug**

(57) Bei einem Fahrzeug (1) zur großflächigen Reinigung bzw. Behandlung der zu einer Fahrbahn weisenden Oberflächen (16) von Bauwerken und Verbauungen, insbesondere bei einem Tunnelwaschfahrzeug, mit einem, zwei oder mehreren Reinigungsgeräten (6, 7) die am Fahrzeug mit über Stelltriebe (10, 11) verstellbaren, im Falle von Waschfahrzeugen, insbesondere als Bürstenausleger (4, 5) ausgebildeten Halterungen auf ihre vom fahrenden Fahrzeug (1) aus behandelbaren Arbeitsbereiche zur jeweiligen Oberfläche (16) einstellbar sind, werden zu einer wenigstens teilweisen Automatisierung des Arbeitsbetriebes wenigstens ein berührungslos arbeitender Distanzmesser (17), zum Beispiel ein Ultra-

schall-Distanzmesser zur Erfassung des momentanen Fahrzeugabstandes von der Oberfläche (16), Lagefühler (14, 15) für die momentane Einstellung der Reinigungsgeräte (6, 7) und eine zentrale, mit Eingängen für die Signale des Distanzmessers und der Lagefühler versehene elektronische Steuereinheit vorgesehen, welche letztere nach einer Solleinstellung des oder der Arbeitsgeräte (6, 7) bei während der Fahrt über den bzw. die Distanzmesser (17) erfaßten Abstandsänderungen des Fahrzeuges (1) vom jeweiligen Oberflächenbereich (16) die Beaufschlagung der Stelltriebe (10, 11) im Sinne einer Nachstellung des oder der Reinigungsgeräte (6, 7) auf die Solleinstellung zur Oberfläche (16) ansteuert.

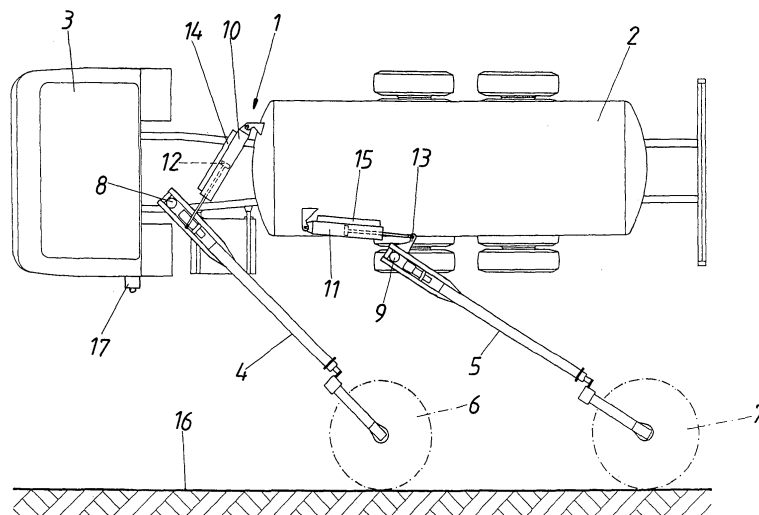



EINSCHLÄGIGE DOKUMENTE			
Kategorie	Kennzeichnung des Dokuments mit Angabe, soweit erforderlich, der maßgeblichen Teile	Betrifft Anspruch	KLASSIFIKATION DER ANMELDUNG (IPC)
X	FR 2 584 747 A (MATERIEL VOIRIE) 16. Januar 1987 (1987-01-16)	1,2,4	E01H1/00 E01H1/10
A	* Seite 6, Zeile 29 - Seite 15, Zeile 16; Abbildungen *	3	
A	FR 2 030 615 A (SAINT ETIENNE VILLE) 13. November 1970 (1970-11-13)	1	
	* Seite 5, Zeile 2 - Zeile 6; Ansprüche 1,10; Abbildungen 1,2 *		
A	EP 0 972 947 A (ZELLINGER GESELLSCHAFT M.B.H) 19. Januar 2000 (2000-01-19)	1	
	* das ganze Dokument *		
			RECHERCHIERTE SACHGEBIETE (IPC)
			E01H
1 Der vorliegende Recherchenbericht wurde für alle Patentansprüche erstellt			
Recherchenort Den Haag		Abschlußdatum der Recherche 22. Dezember 2005	Prüfer Dijkstra, G
KATEGORIE DER GENANNTEN DOKUMENTE X : von besonderer Bedeutung allein betrachtet Y : von besonderer Bedeutung in Verbindung mit einer anderen Veröffentlichung derselben Kategorie A : technologischer Hintergrund O : mündliche Offenbarung P : Zwischenliteratur		T : der Erfindung zugrunde liegende Theorien oder Grundsätze E : älteres Patentdokument, das jedoch erst am oder nach dem Anmeldedatum veröffentlicht worden ist D : in der Anmeldung angeführtes Dokument L : aus anderen Gründen angeführtes Dokument & : Mitglied der gleichen Patentfamilie, übereinstimmendes Dokument	

EPC FORM 1503 03 82 (P04C03)

**ANHANG ZUM EUROPÄISCHEN RECHERCHENBERICHT  
 ÜBER DIE EUROPÄISCHE PATENTANMELDUNG NR.**

EP 04 45 0227

In diesem Anhang sind die Mitglieder der Patentfamilien der im obengenannten europäischen Recherchenbericht angeführten Patentdokumente angegeben.  
 Die Angaben über die Familienmitglieder entsprechen dem Stand der Datei des Europäischen Patentamts am  
 Diese Angaben dienen nur zur Unterrichtung und erfolgen ohne Gewähr.

22-12-2005

Im Recherchenbericht angeführtes Patentdokument	Datum der Veröffentlichung	Mitglied(er) der Patentfamilie	Datum der Veröffentlichung
FR 2584747      A	16-01-1987	KEINE	
FR 2030615      A	13-11-1970	KEINE	
EP 0972947      A	19-01-2000	DE      59910253 D1	23-09-2004

EPO FORM P0461

Für nähere Einzelheiten zu diesem Anhang : siehe Amtsblatt des Europäischen Patentamts, Nr.12/82