

(12) 实用新型专利

(10) 授权公告号 CN 201830902 U

(45) 授权公告日 2011. 05. 18

(21) 申请号 201020533339. 5

(22) 申请日 2010. 09. 17

(73) 专利权人 宁波帅帅虎儿童用品有限公司

地址 315113 浙江省宁波市鄞州区东吴镇工业园区(宁波帅帅虎儿童用品有限公司)

(72) 发明人 王君

(74) 专利代理机构 杭州金源通汇专利事务所

(普通合伙) 33236

代理人 唐迅

(51) Int. Cl.

A41B 1/00(2006. 01)

A41B 1/10(2006. 01)

A41B 1/12(2006. 01)

A41B 1/08(2006. 01)

权利要求书 1 页 说明书 2 页 附图 1 页

(54) 实用新型名称

衬衫

(57) 摘要

本实用新型公开了一种衬衫,包括衣身、衣袖和衣领,其特征是衣身上设有门襟,门襟上设有开合装置,衣袖上的袖口上设有束袖,所述衣领为竖领式,在衣领和衣身的连接处设有蝶结。所述衣身和衣袖连接处的袖头上设有褶皱。所述竖领式的衣领是褶皱。本实用新型提供的一种衬衫,时尚美观,穿着舒适:衣领为立领,带褶皱的设计,袖口上设有束袖,都增加了时尚感;衣领和衣身连接处设有蝶结,衣身和衣袖连接处设有褶皱,袖口处设有袖袂,使穿着起来更加美观舒适;由此进一步增加了它的时尚和美观性,整体衣领的设计给人一种舒适的感觉,充满着时尚性。

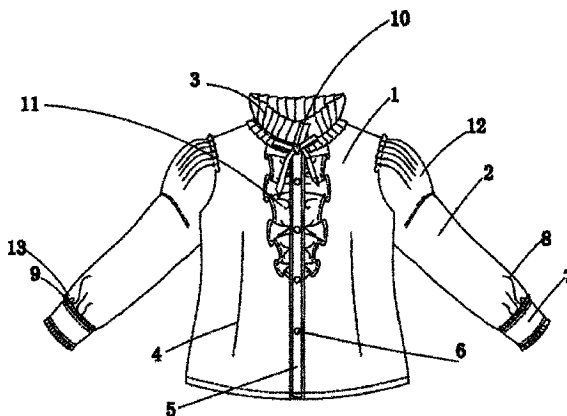

1. 一种衬衫,包括衣身(1)、衣袖(2)和衣领(3),其特征是衣身(1)上设有门襟(5),门襟(5)上设有开合装置(6),衣袖(2)上的袖口(13)上设有束袖(7),所述衣领(3)为竖领式,在衣领(3)和衣身(1)的连接处设有蝶结(10)。

2. 根据权利要求1所述的衬衫,其特征在于:所述衣身(1)和衣袖(2)连接处的袖头上设有褶皱层(12)。

3. 根据权利要求1或2所述的衬衫,其特征在于:所述竖领式的衣领(3)是褶皱。

4. 根据权利要求1或2所述的衬衫,其特征在于:所述衣袖(2)为长袖,袖口(13)上设有条形纹理(8),束袖(7)两侧设有带褶皱层的袖边(9)。

5. 根据权利要求3所述的衬衫,其特征在于:所述衣袖(2)为长袖,袖口(13)上设有袖袂(8),束袖(7)两侧设有带褶皱层的袖边(9)。

6. 根据权利要求1或2所述的衬衫,其特征在于:所述门襟(5)两侧设有花边(11),衣身(1)上设有胸褶(4),胸褶(4)设在门襟(5)的两侧。

7. 根据权利要求3所述的衬衫,其特征在于:所述门襟(5)两侧设有花边(11),衣身(1)上设有胸褶(4),胸褶(4)设在门襟(5)的两侧。

8. 根据权利要求4所述的衬衫,其特征在于:所述门襟(5)两侧设有花边(11),衣身(1)上设有胸褶(4),胸褶(4)设在门襟(5)的两侧。

9. 根据权利要求5所述的衬衫,其特征在于:所述门襟(5)两侧设有花边(11),衣身(1)上设有胸褶(4),胸褶(4)设在门襟(5)的两侧。

衬衫

技术领域

[0001] 本实用新型属于服装技术领域,尤其是涉及一种衬衫。

背景技术

[0002] 衬衫有款式、色彩和材料三要素组成,女士衬衫除了穿着舒适,其长袖造型的款式也是人们选择的一个重要因素,现有的女士衬衫设计简单、美观性和舒适性都较差,因此有必要予以改进。

实用新型内容

[0003] 本实用新型的是为了解决上述技术的不足而提供一种款式新颖、具有设计时尚美观,穿着舒适的衬衫。

[0004] 为了实现上述目的,本实用新型所设计的一种衬衫,包括衣身、衣袖和衣领,其特征是衣身上设有门襟,门襟上设有开合装置,衣袖上的袖口上设有束袖,所述衣领为竖领式,在衣领和衣身的连接处设有蝶结。所述衣身和衣袖连接处的袖头上设有褶层。所述竖领式的衣领是褶领。所述衣袖为长袖,袖口上设有条形纹理,束袖两侧设有带褶层的袖边。所述门襟两侧设有花边,衣身上设有胸褶,胸褶设在门襟的两侧。

[0005] 采用上述结构后,本实用新型和现有技术相比所具有的优点是,本实用新型设计时尚美观,穿着舒适;衣领为立领,带褶层的设计,袖口上设有束袖,都增加了时尚感;衣领和衣身连接处设有蝶结,衣身和衣袖连接处设有褶层,袖口处设有袖裷,使穿着起来更加美观舒适;由此进一步增加了它的时尚和美观性,整体衣领的设计给人一种舒适的感觉,充满着时尚性。

附图说明

[0006] 图 1 是本实用新型的正视结构示意图;

[0007] 图 2 是图 1 的后视图。

[0008] 图中:衣身 1、衣袖 2、衣领 3、胸褶 4、门襟 5、开合装置 6、束袖 7、袖裷 8、袖边 9、蝶结 10、花边 11、褶层 12、袖口 13。

具体实施方式

[0009] 下面结合附图和实施例对本实用新型进一步说明。

[0010] 实施例:

[0011] 如图 1、图 2 所示:一种衬衫,包括衣身 1、衣袖 2 和衣领 3,其特征是衣身 1 上设有门襟 5,门襟 5 上设有开合装置 6,开合装置可以是纽扣,拉链等,衣袖 2 上的袖口 13 上设有束袖 7,所述衣领 3 为竖领式,在衣领 3 和衣身 1 的连接处设有蝶结 10。所述衣身 1 和衣袖 2 连接处的袖头上设有褶层 12,这样使穿着者感到更加舒适,没有紧绷感,同时也增加了时尚元素,所述竖领式的衣领 3 是褶领。所述衣袖 2 为长袖,袖口 13 上设有条形纹理 8,束袖

7 两侧设有带褶层的袖边 9。为了提高美观性,所述门襟 5 两侧设有花边 11,衣身 1 上设有胸褶 4,胸褶 4 设在门襟 5 的两侧。由此进一步增加了它的时尚和美观性,整体衣领的设计给人一种舒适的感觉,充满着时尚性。

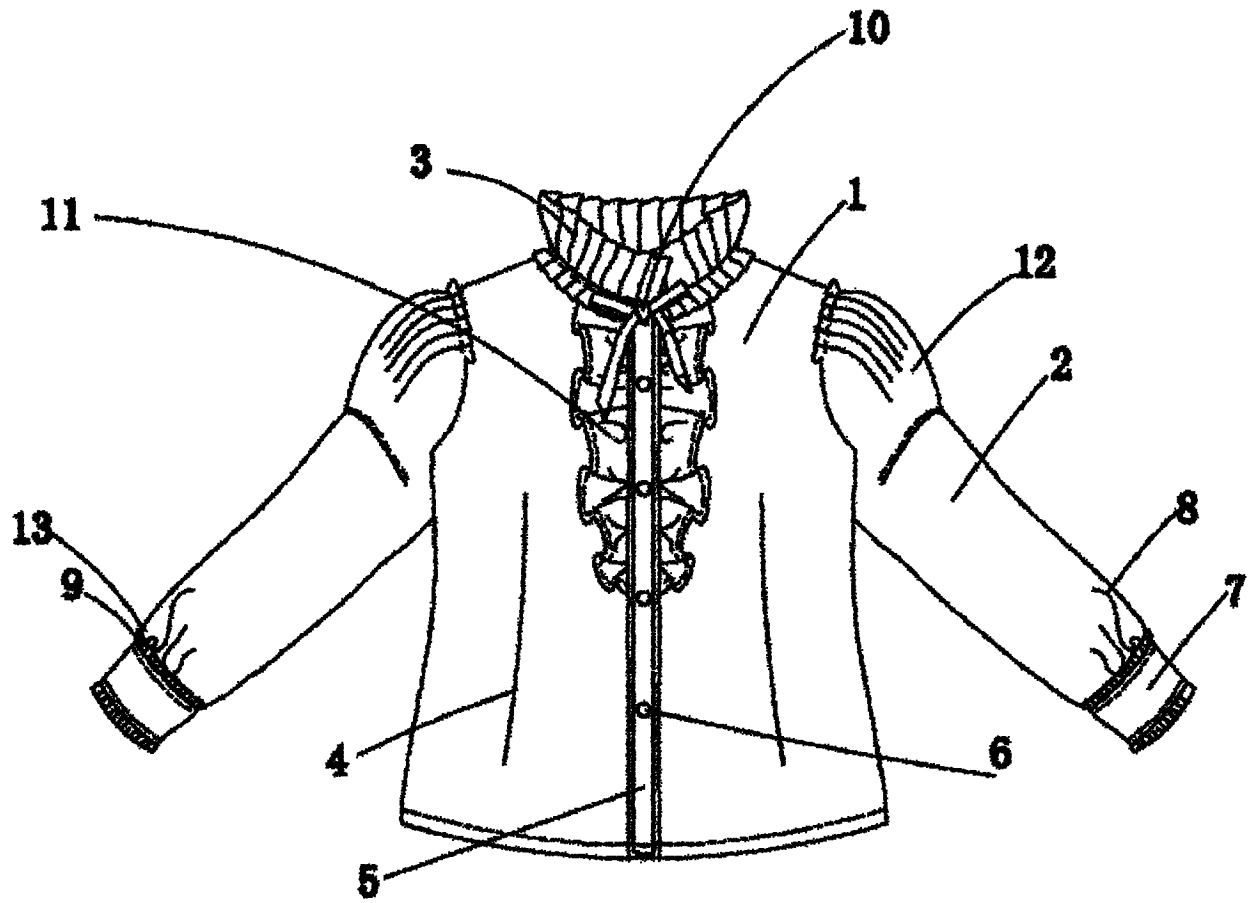

图 1

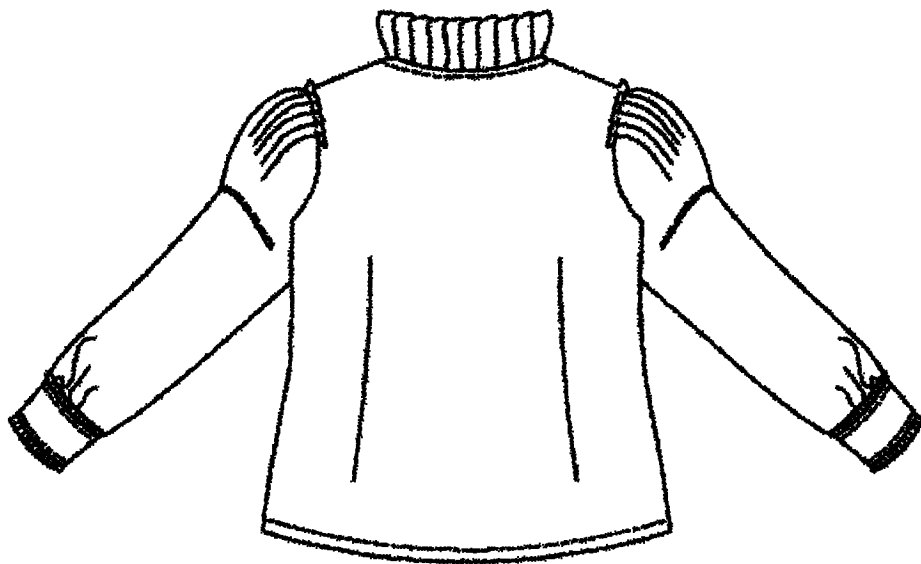

图 2