(19)中华人民共和国国家知识产权局

(12)发明专利申请

(10)申请公布号 CN 104336897 A
(43)申请公布日 2015.02.11

(21)申请号 201310322011.7

(22)申请日 2013.07.30

(71)申请人 江阴菁菁服饰有限公司
地址 214443 江苏省无锡市江阴市临港新城申港镇澄路1543号

(72)发明人 秦曦蕾

(51)Int.Cl.
*A41D 1/04*(2006.01)
*A41D 27/00*(2006.01)
*A41D 27/18*(2006.01)
*A41D 31/00*(2006.01)
*D03D 13/00*(2006.01)
*D03D 15/00*(2006.01)

权利要求书1页 说明书2页 附图1页

(54)发明名称

美观大方的色泽度高羊绒衫

(57)摘要

本发明涉及一种美观大方的色泽度高羊绒衫，包含有衣服本体(1)，衣服本体的前身和袖子由羊绒制成，衣服本体(1)的正面中间竖向设置有加厚条，衣服本体(1)的正面中间竖向设置的加厚条上设置有装饰性的纽扣(4)，衣服本(1)的领口(2)处设置有加厚条，衣服本体(1)的袖口处设置有环形的加厚条，衣服本体(1)的下摆(3)处竖向设置有条状凸起，衣服本体的后身采用面料制成，所述面料包括基布层，所述基布层具有第一表面和第二表面，所述基布层的第一表面和第二表面至少有一个表面设有防水涂层，所述基布层的组织结构为重纬结构。本发明具有美观大方的优点。本发明所采用的面料色泽度高。

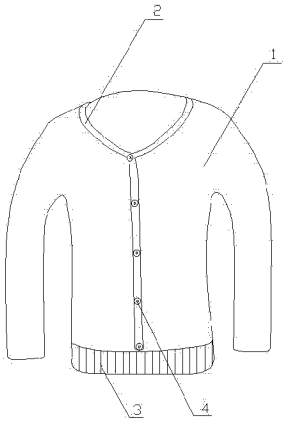


CN 104336897 A

1. 一种美观大方的色泽度高羊绒衫，所述羊绒衫包含有衣服本体（1），所述衣服本体的前身和袖子由羊绒制成，其特征在于：所述衣服本体（1）的正面中间竖向设置有加厚条，所述衣服本体（1）的正面中间竖向设置的加厚条上设置有装饰性的纽扣（4），所述衣服本体的后身采用面料制成，所述面料包括基布层，所述基布层具有第一表面和第二表面，所述基布层的第一表面和第二表面至少有一个表面设有防水涂层，所述基布层的组织结构为重纬结构，由一组经纱和两组纬纱交织而成，所述经纱为 150D 涤粘纱，纬纱为 R3.5N 涤粘纱 +300D 有光涤粘网络丝。

2. 如权利要求 1 所述一种美观大方的色泽度高羊绒衫，其特征在于：所述衣服本（1）的领口（2）处设置有加厚条。

3. 如权利要求 1 或 2 所述一种美观大方的色泽度高羊绒衫，其特征在于：所述衣服本体（1）的袖口处设置有环形的加厚条。

4. 如权利要求 1 或 2 所述一种美观大方的色泽度高羊绒衫，其特征在于：所述衣服本体（1）的下摆（3）处竖向设置有条状凸起。

5. 如权利要求 3 所述一种美观大方的色泽度高羊绒衫，其特征在于：所述加厚条的材质为羊绒。

# 美观大方的色泽度高羊绒衫

## 技术领域

[0001] 本发明涉及一种羊绒衫，尤其是涉及一种穿起来方便且美观大方的(圆领)羊绒衫，由于羊绒衫服装技术领域。

## 背景技术

[0002] 羊绒衫，是以山羊绒为原料针织而成的服装，其具有手感细软柔滑、有光泽、保暖性好以及穿着舒适等优点，但是强度较差；而且常规的羊绒衫结构简单、款式单一，仅以羊绒本身具有的白、青、紫等天然色彩进行点缀，不够时尚美观，同时，其一般加工成“V”型领套头衫、开衫或圆领套衫，穿戴不够方便，尤其是对于时尚女性来说，羊绒衫更是一种装饰性的穿戴，经常是在外出时才穿戴，入室即脱去，因此套头衫相对而言，在喜爱时尚的消费群体中更具有竞争力，但是，套头衫样式较为更为单一，体形不够美观。另外，所采用的面料存在弹性不好，色泽度不高和布质厚重等不足。

## 发明内容

[0003] 本发明的目的在于克服上述不足，提供一种美观大方的色泽度高羊绒衫。

[0004] 本发明的目的是这样实现的：一种美观大方的色泽度高羊绒衫，所述羊绒衫包含有衣服本体，所述衣服本体的前身和袖子由羊绒制成，所述衣服本体的正面中间竖向设置有加厚条，所述衣服本体的正面中间竖向设置的加厚条上设置有装饰性的纽扣，所述衣服本体的后身采用面料制成，所述面料包括基布层，所述基布层具有第一表面和第二表面，所述基布层的第一表面和第二表面至少有一个表面设有防水涂层，所述基布层的组织结构为重纬结构，由一组经纱和两组纬纱交织而成，所述经纱为150D涤粘纱，纬纱为R3.5N涤粘纱+300D有光涤粘网络丝。

[0005] 本发明一种美观大方的色泽度高羊绒衫，所述衣服本的领口处设置有加厚条。

[0006] 本发明一种美观大方的色泽度高羊绒衫，所述衣服本体的袖口处设置有环形的加厚条。

[0007] 本发明一种美观大方的色泽度高羊绒衫，所述衣服本体的下摆处竖向设置有条状凸起。

[0008] 本发明一种美观大方的色泽度高羊绒衫，所述加厚条的材质为羊绒。

[0009] 与现有技术相比，本发明的有益效果是：

1、本发明在作为套头衫的衣服本体上设置有类似于开衫门襟的条状加厚条，从而增加了其立体感和层次感，提高了美观性能；同时，通过领口处加厚条的设置，增加了其耐磨性能，有助于延长其使用寿命。

[0010] 2、本发明所采用的面料通过在基布层的第一表面和第二表面的至少一个表面设置防水涂层，提高了面料的防水性能；采用了150D涤粘纱作为经纱和R3.5N涤粘纱+300D有光涤粘网络丝作为纬纱交织而成的重纬设置，使得该面料具有弹性好，色泽度高，布质轻薄的优点。

## 附图说明

[0011] 图 1 为本发明美观大方的色泽度高羊绒衫的结构示意图。

[0012] 其中：

衣服本体 1、领口 2、下摆 3、纽扣 4。

## 具体实施方式

[0013] 参见图 1，本发明涉及的一种美观大方的色泽度高羊绒衫(本专利的羊绒衫为套头衫)，所述羊绒衫包含有衣服本体 1，所述衣服本体的前身和袖子由羊绒制成，所述衣服本体的后身采用面料制成，所述面料包括基布层，所述基布层具有第一表面和第二表面，所述基布层的第一表面和第二表面至少有一个表面设有防水涂层，所述基布层的组织结构为重纬结构，由一组经纱和两组纬纱交织而成，所述经纱为 150D 涤粘纱，纬纱为 R3.5N 涤粘纱 +300D 有光涤粘网络丝。所述衣服本体 1 的领口 2 处设置有加厚条，所述衣服本体 1 的正面中间竖向设置有加厚条(即在相当于开衫的门襟处)，当然，在衣服本体 1 的袖口处也可以设置一环形的加厚条，优选的加厚条采用与衣服本体 1 一样材质的羊绒，某些特殊情况下，还可以采用具有耐磨性能的布料加工成加厚条，从而增加其耐磨性；所述衣服本体 1 的正面中间竖向设置的加厚条上设置有装饰性的纽扣 4，所述衣服本体 1 的下摆 3 处竖向设置有条状凸起。

[0014] 本领域技术人员根据本专利的构思对上述羊绒衫做的改变与改进均在本专利的保护范围之内；同时，本专利产品的用户对本产品羊绒衫做的后续加工，如在衣服本体内侧贴附塑料薄膜增加其挡风性能、在衣服本体内侧增加里布层以增加其保暖性能等……无论是何种添加，均隶属于本专利的构思，均在本专利的保护范围之内。

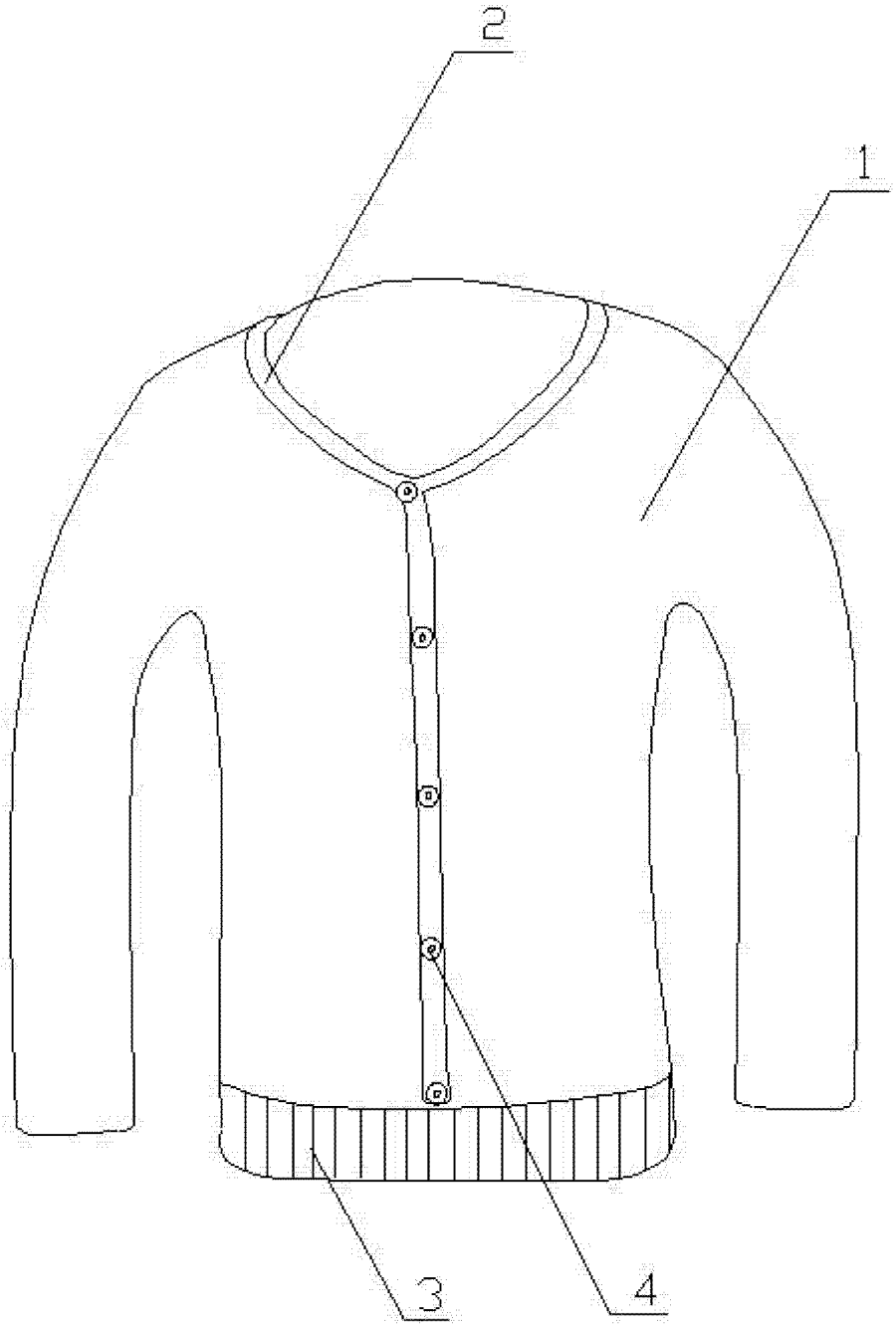


图 1