

RZECZPOSPOLITA
POLSKA



Urząd Patentowy
Rzeczypospolitej Polskiej

(12) **OPIS OCHRONNY
WZORU
PRZEMYSŁOWEGO**

(19) **PL** (11) **15709**

(21) Numer zgłoszenia: **15628**

(22) Data zgłoszenia: **06.11.2009**

(51) Klasyfikacja:
11-02

(54)

Figurka

(45) O udzieleniu prawa z rejestracji ogłoszono:
29.10.2010 WUP 10/2010

(73) Uprawniony z rejestracji wzoru przemysłowego:
**PRV.PL SPÓŁKA Z OGRANICZONĄ
ODPOWIEDZIALNOŚCIĄ, Warszawa, (PL)**

(72) Twórca(y) wzoru przemysłowego.
Barczewski Daniel, Warszawa, (PL)

PL 15709

015628

Nr Rp. 15709

Klasa M-02

Figurka

Przedmiotem wzoru przemysłowego jest figurka w kształcie człowieka.

Istotę wzoru przemysłowego stanowi nowa postać figurki w kształcie człowieka przejawiająca się w kształcie, układzie linii i powierzchni.

Wzór przemysłowy uwidoczniono na rysunku, na którym fot. 1 przedstawia figurkę człowieka w widoku z tyłu, fot. 2 przedstawia figurkę człowieka w widoku z jednego boku, fot. 3 przedstawia figurkę człowieka w widoku z drugiego boku, fot. 4 przedstawia figurkę człowieka w widoku z przodu z jedną ręką uniesioną, a drugą nieco opuszczoną, fot. 5 przedstawia figurkę człowieka w widoku z przodu z rękami wyciągniętymi do przodu, fot. 6 przedstawia figurkę człowieka w widoku z góry z podniesioną głową, fot. 7 przedstawia figurkę człowieka w widoku od góry i przodu, fot. 8 przedstawia figurkę człowieka w widoku z góry, fot. 9

przedstawia figurkę człowieczka w widoku z przodu z podniesioną głową i opuszczonymi rękami, fot. 10 przedstawia figurkę człowieczka w widoku z góry i boku.

Figurka w kształcie człowieczka według wzoru charakteryzuje się tym, że ma okrągłą głowę umieszczoną na korpusie podzielonym paskiem w kształcie opony na część górną rozszerzająca się w kierunku głowy oraz część dolną w kształcie slipek. Na głowie człowieczek ma okrągłą, płaską czapkę z trójkątnym szpicem wierzchołkiem skierowanym między oczy. Oczy człowieczka są wypukłe i okrągłe oraz każde z nich jest obwiedzione, również wypukłym, pierścieniem. Usta są szerokie o kącikach skierowanych ku górze i o wargach cofniętych nieco w głąb głowy. Część górną korpusu stanowiąca tors ma na środku literę Z obwiedzioną linią owalną z ząbkami skierowanymi ku dołowi. Od torsu odchodzą ręce składające się z dwóch członów, z których każdy ma kształt zbliżony do walca o zaokrąglonych krawędziach i zakończone dłońmi o pięciu palcach. Każda noga człowieczka odchodząca od dolnej części korpusu składa się z dwóch członów w kształcie opony i jest zakończona elementem a kształcie buta z szeroką cholewą, przy czym cholewa jest szersza od stopy i przy niej opada ukośnie ku tyłowi.

Istotne cechy wzoru przemysłowego stanowią to, że figurka w kształcie człowieczka według wzoru charakteryzuje się tym, że ma okrągłą głowę umieszczoną na korpusie podzielonym paskiem w kształcie opony na część górną rozszerzająca się w kierunku głowy oraz część dolną w kształcie slipek. Na głowie człowieczek ma okrągłą, płaską czapkę z trójkątnym szpicem

wierzchołkiem skierowanym między oczy. Oczy człowieczka są wypukłe i okrągłe oraz każde z nich jest obwiedzione, również wypukłym, pierścieniem. Usta są szerokie o kącikach skierowanych ku górze i o wargach cofniętych nieco w głąb głowy. Część górna korpusu stanowiąca tors ma na środku literę Z obwiedzioną linią owalną z ząbkiem skierowanym ku dołowi. Od torsu odchodzą ręce składające się z dwóch członów, z których każdy ma kształt zbliżony do walca o zaokrąglonych krawędziach i zakończone dłońmi o pięciu palcach. Każda noga człowieczka odchodząca od dolnej części korpusu składa się z dwóch członów w kształcie opony i jest zakończona elementem a kształcie buta z szeroką cholewą, przy czym cholewa jest szersza od stopy i przy niej opada ukośnie ku tyłowi, jak uwidoczniono na załączonych fotografiach, fig. 1 - 10.

PRV.PL Sp. z o.o.

Pełnomocnik:

POLSERVICE
Kancelaria Rzeczników Patentowych Sp. z o.o.
ul. Bruszozańska 73
00-712 W A R S Z A W A

mgr inż. Elżbieta Słomczyńska
rzecznik patentowy

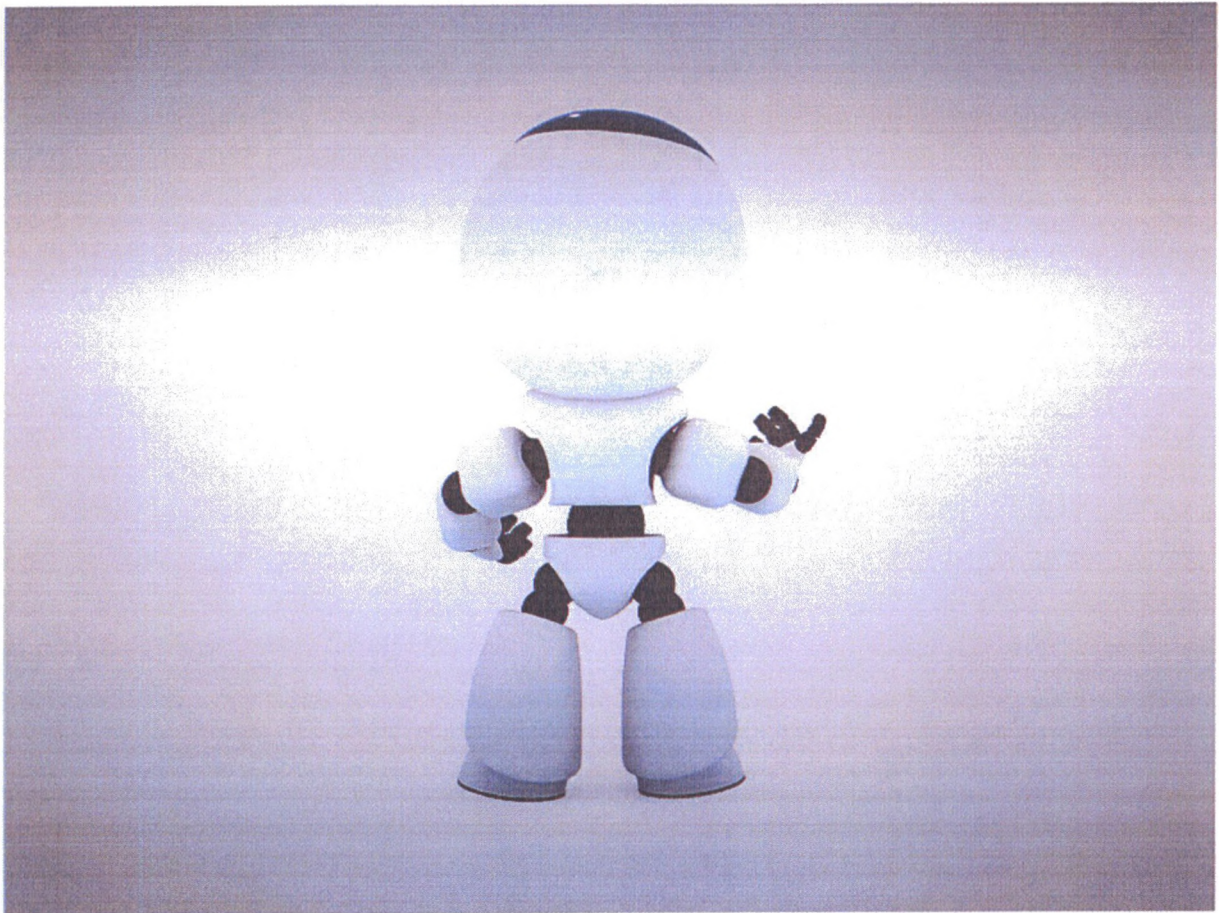

Fot. 1

Wp-15628
Rp-15709

PRV.PL Sp. z o.o.

Pełnomocnik:

POLSERVICE
Kancelaria Rzeczników Patentowych Sp. z o.o.
ul. Bluszczańska 73
00-712 W A R S Z A W A

mgr inż. Elżbieta Słomczyńska
rzecznik patentowy

31D2877PL00

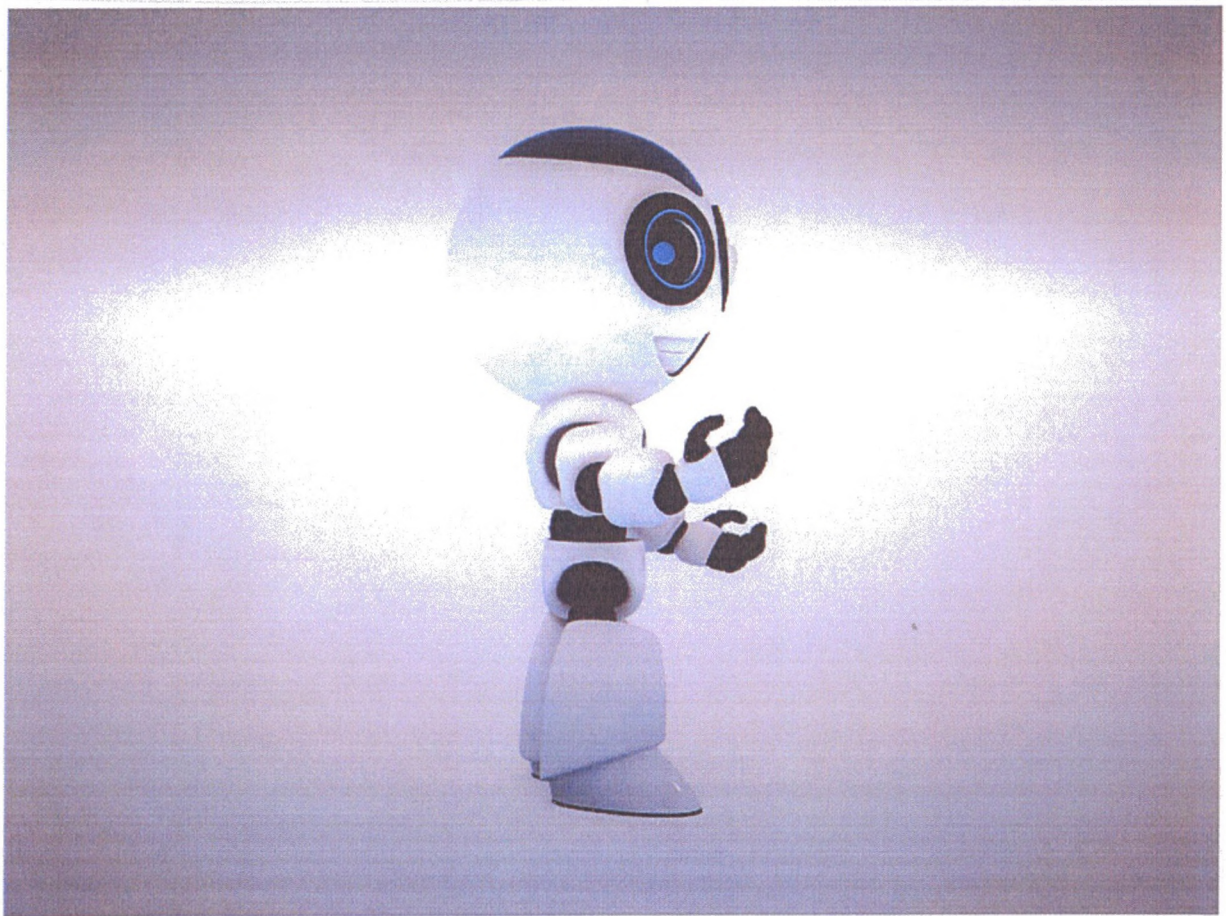

Fot. 2

PRV.PL Sp. z o.o.

Pełnomocnik:

POLSERVICE
Kancelaria Rzeczników Patentowych Sp. z o.o.
ul. Bluszczańska 73
00-712 W A R S Z A W A

mgr inż. Elżbieta Słomczyńska
rzecznik patentowy

31D2877PL00



PRV.PL Sp. z o.o.

Pełnomocnik:

POLSERVICE
Kancelaria Rzeczników Patentowych Sp. z o.o.
ul. Biuszczańska 73
00-712 W A R S Z A W A

mgr inż. Elżbieta Słomczyńska
rzecznik patentowy

31D2877PL00

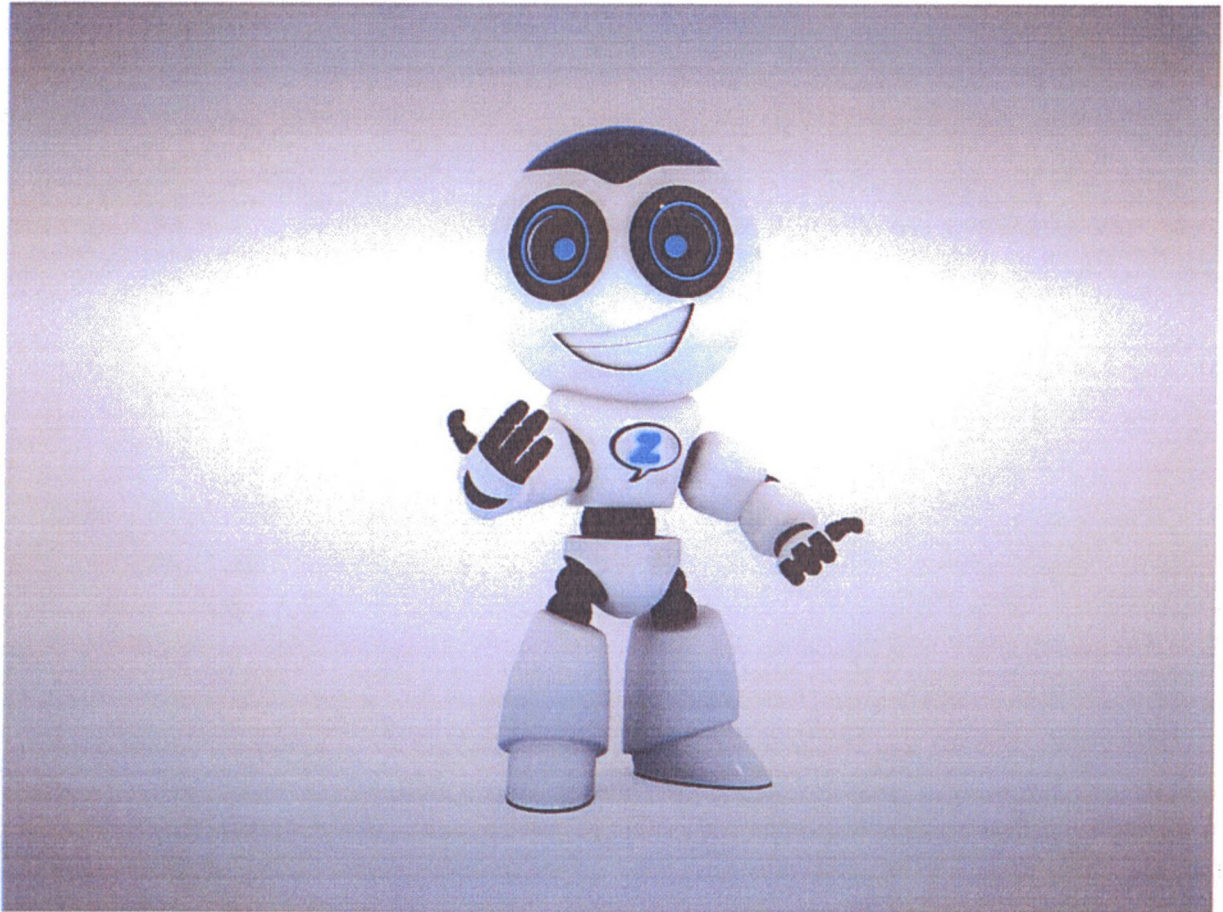

Fot. 4

PRV.PL Sp. z o.o.

Pełnomocnik:

POLSERVICE
Kancelaria Rzeczników Patentowych Sp. z o.o.
ul. Bluzozaneka 73
00-712 W A R S Z A W A



mgr inż. Elżbieta Słomczyńska

31D2877PL00

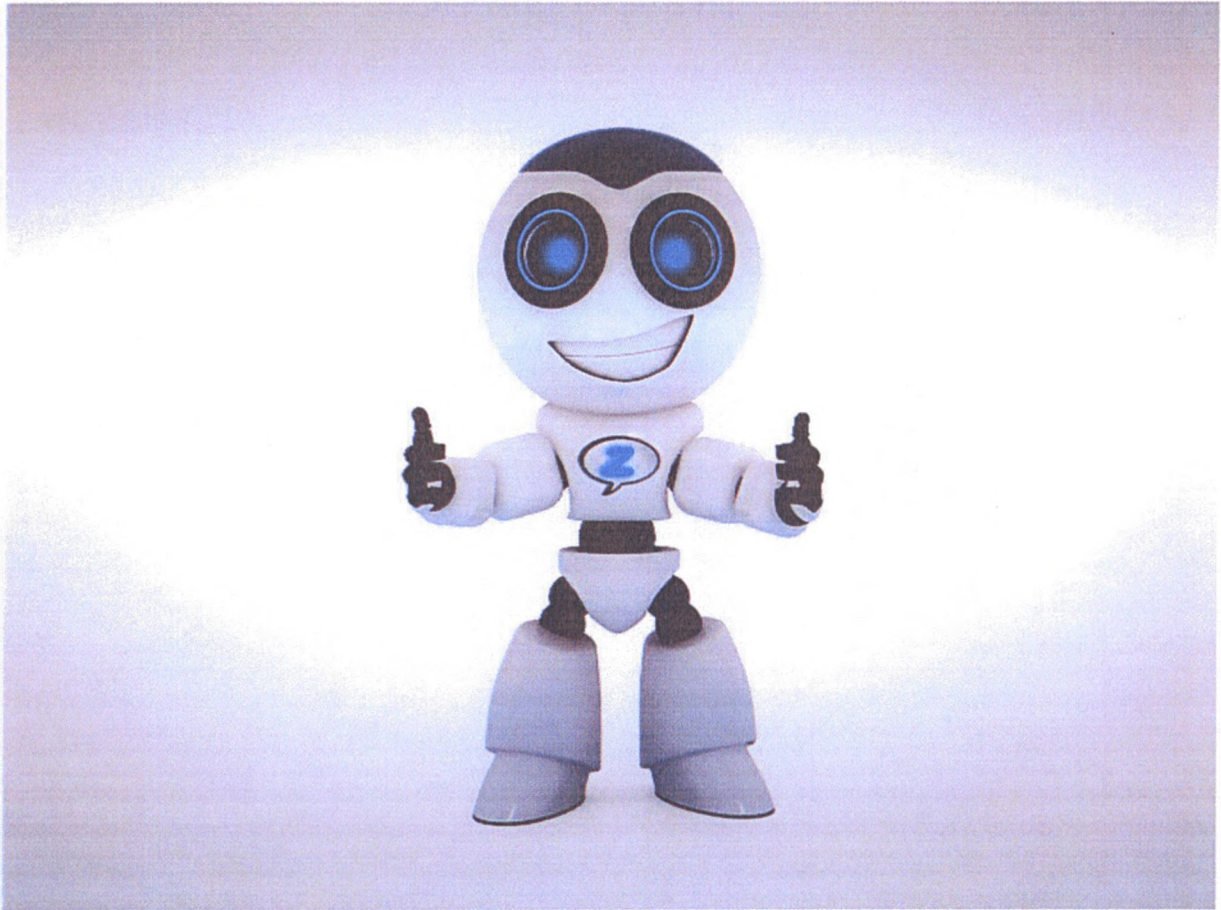

Fot. 5

PRV.PL Sp. z o.o.

Pełnomocnik:

POLSERVICE
Kancelaria Rzeczników Patentowych Sp. z o.o.
ul. Bluszczańska 73
00-712 W A R S Z A W A

mgr inż. Elżbieta Słomczyńska
rzecznik patentowy

31D2877PL00

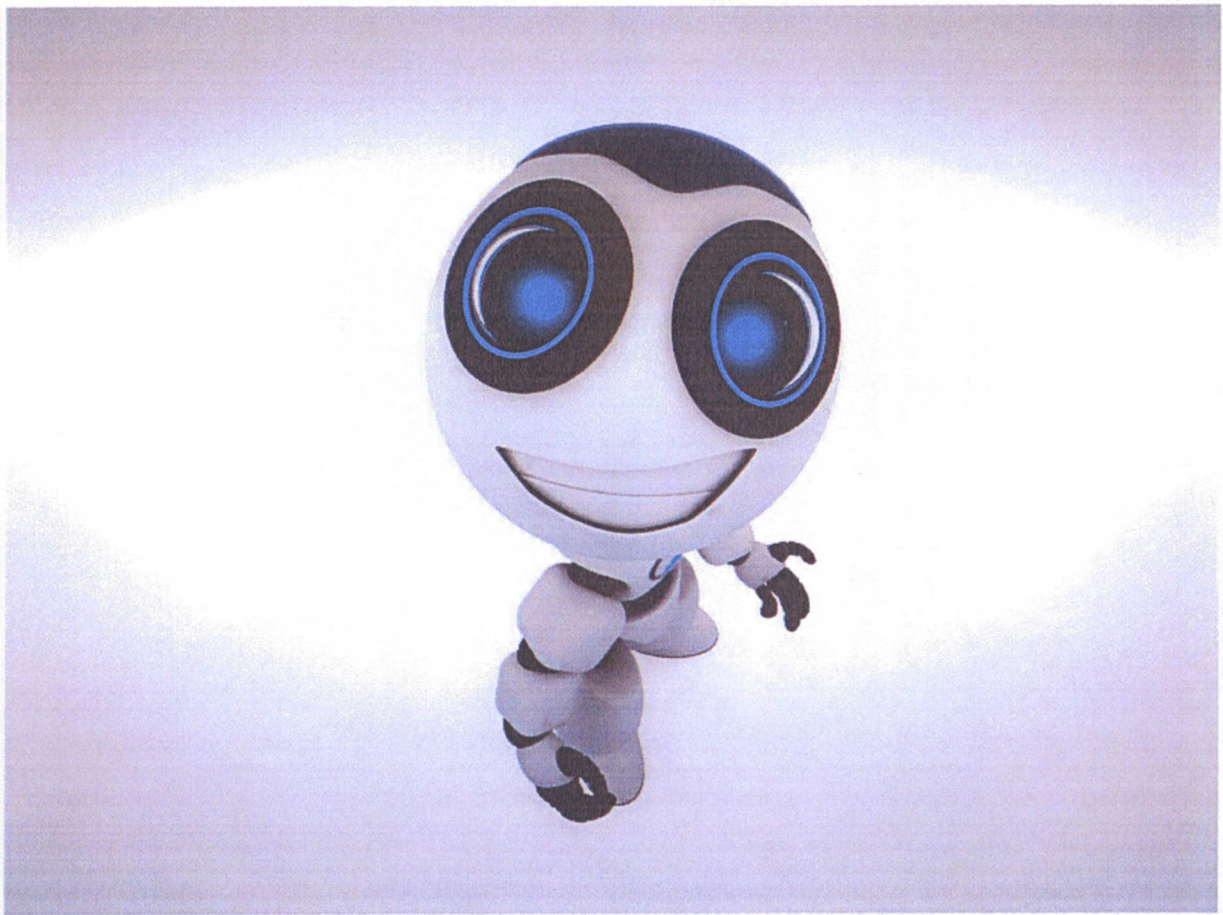

Fot. 6

PRV.PL Sp. z o.o.

Pełnomocnik:

POLSERVICE
Kancelaria Rzeczników Patentowych Sp. z o.o.
ul. Błuszczańska 73
00-712 W A R S Z A W A

mgr inż. Elżbieta Słomczyńska
rzecznik patentowy

31D2877PL00

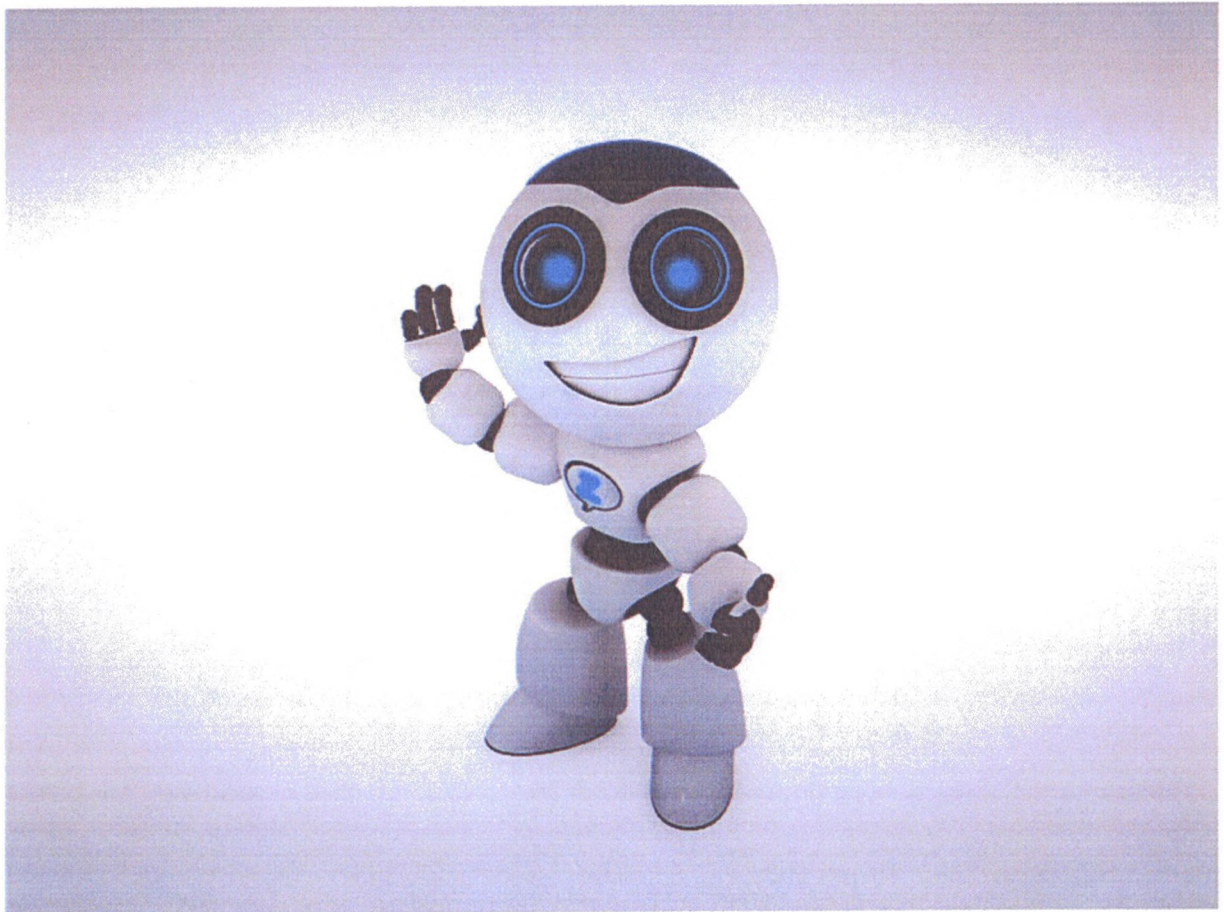

Fot. 7

Wp- 15628

Rp- 15709

PRV.PL Sp. z o.o.

Pełnomocnik:

POLSERVICE
Kancelaria Rzeczników Patentowych Sp. z o.o.
ul. Błuszczańska 73
00-712 W A R S Z A W A



mgr inż. Elżbieta Słomczyńska
rzecznik patentowy

31D2877PL00

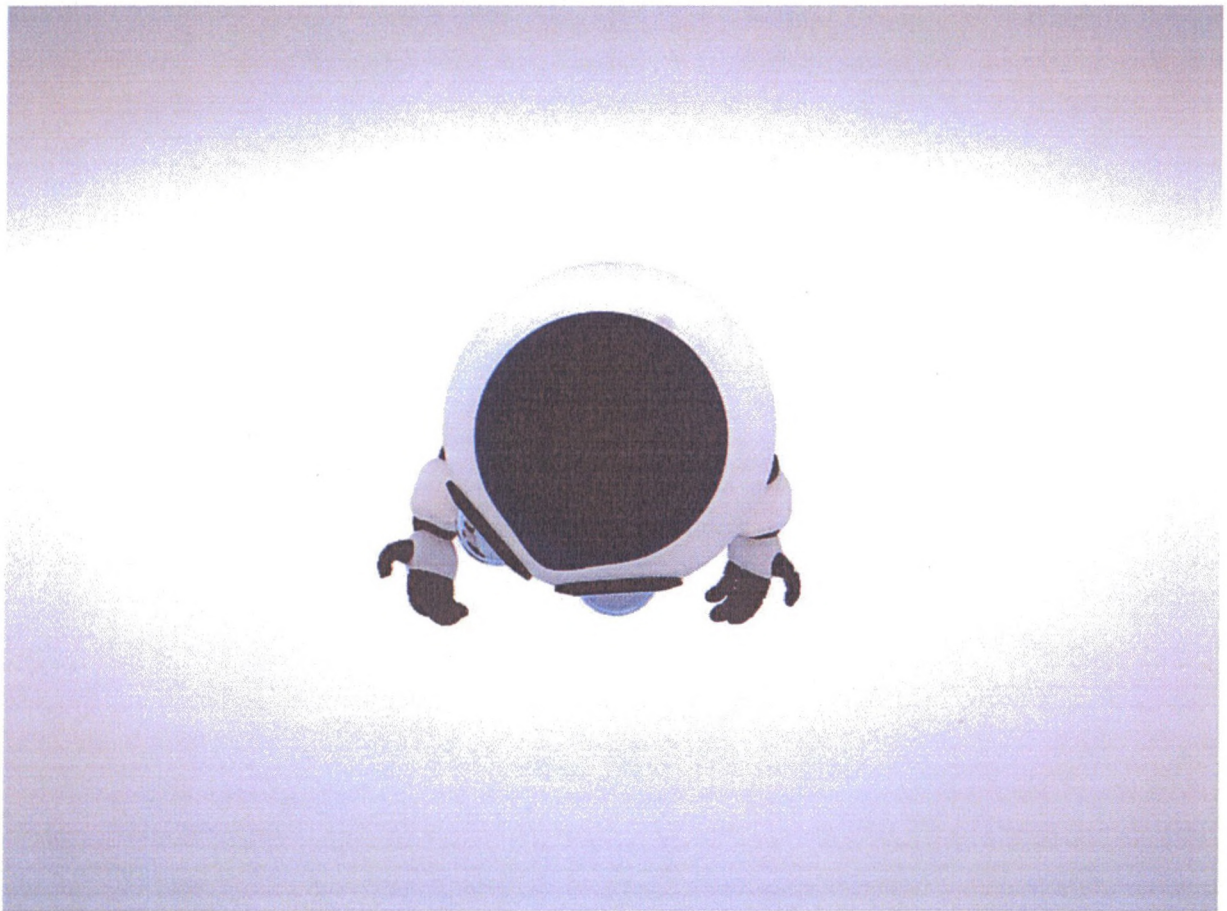

PRV.PL Sp. z o.o.

Pełnomocnik:

POLSERVICE
Kancelaria Rzeczników Patentowych Sp. z o.o.
ul. Błuszczańska 73
00-712 W A R S Z A W A

mgr inż. Elżbieta Słomczyńska
rzecznik patentowy

31D2877PL00

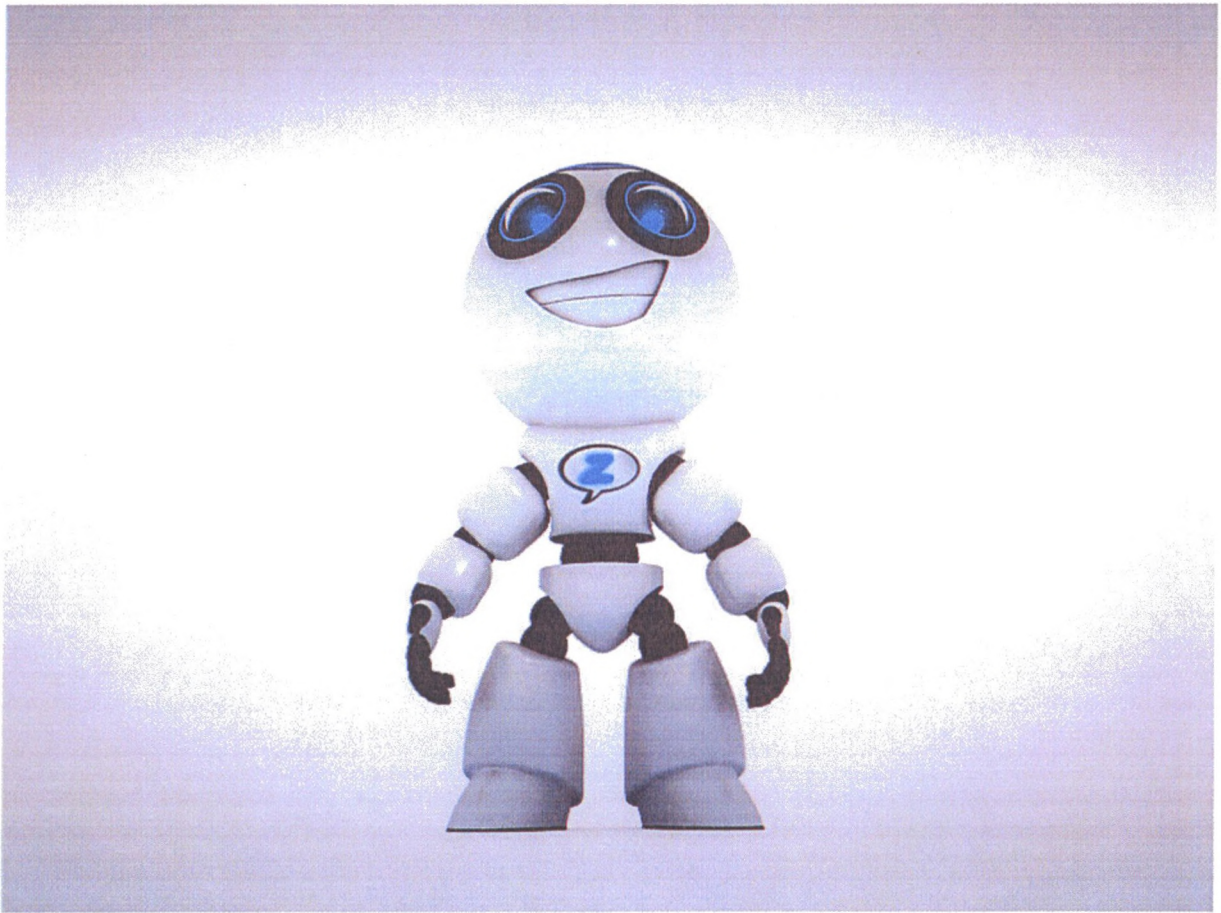

PRV.PL Sp. z o.o.

Pełnomocnik:

POLSERVICE

Kancelaria Rzeczników Patentowych Sp. z o.o.

ul. Bluszońska 73

00-712 W A R S Z A W A



mgr inż. Elżbieta Słomczyńska
rzecznik patentowy

31D2877PL00

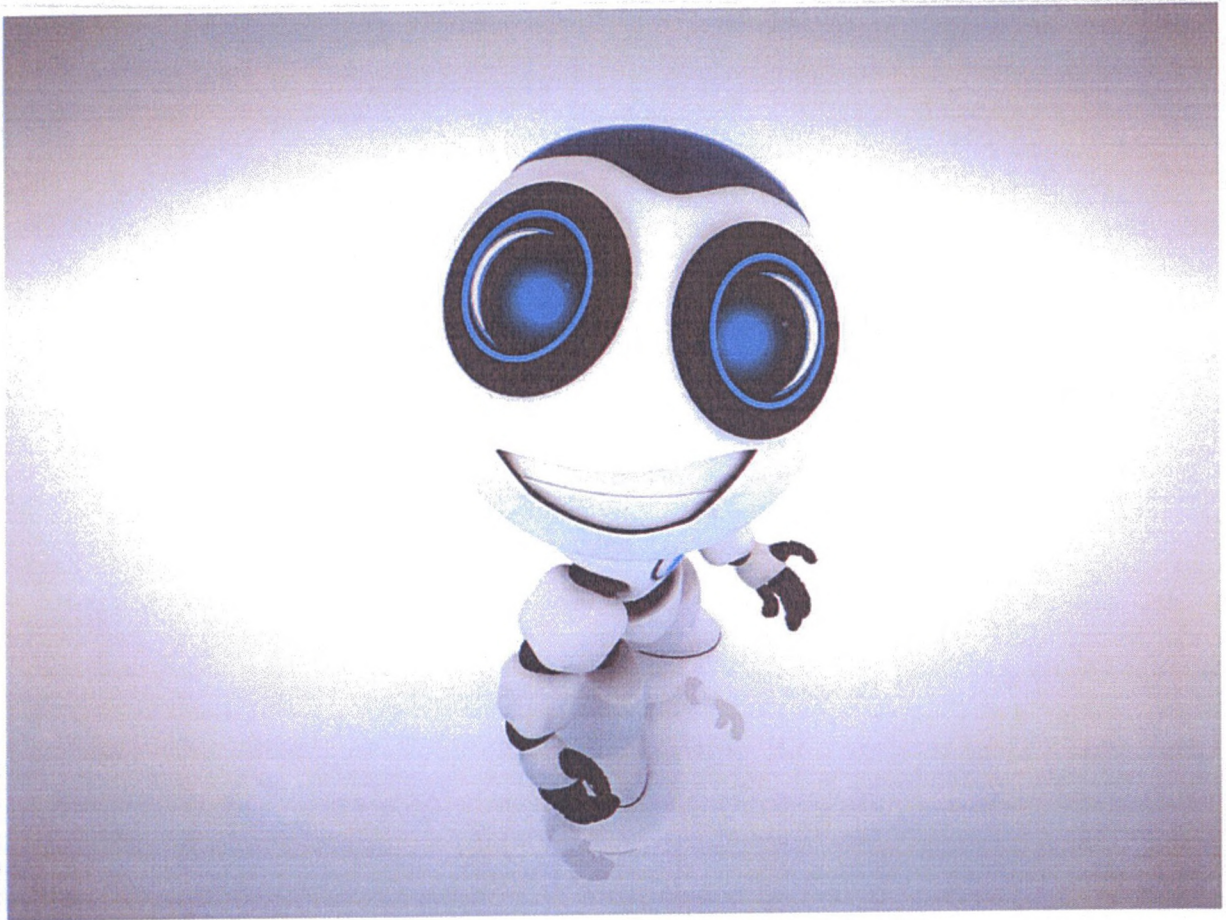

PRV.PL Sp. z o.o.

Pełnomocnik:

POLSERVICE
Kancelaria Rzeczników Patentowych Sp. z o.o.
ul. Błuszczańska 73
00-712 W A R S Z A W A

mgr inż. Elżbieta Słomczyńska
rzecznik patentowy

31D2877PL00