

RZECZPOSPOLITA
POLSKA



Urząd Patentowy
Rzeczypospolitej Polskiej

(12)

OPIS OCHRONNY WZORU PRZEMYSŁOWEGO

(19) **PL** (11) **18024**

(21) Numer zgłoszenia: **15411**

(22) Data zgłoszenia: **25.09.2009**

(51) Klasyfikacja:
02-06

(54)

Rękawica-myjka

(45) O udzieleniu prawa z rejestracji ogłoszono:
31.05.2012 WUP 05/2012

(73) Uprawniony z rejestracji wzoru przemysłowego:
Małgorzata Rawiak, Warszawa, (PL)

(72) Twórca(y) wzoru przemysłowego:
Rawiak Małgorzata, Warszawa, (PL)

PL 18024

Opis wzoru przemysłowego

Przedmiotem wzoru przemysłowego jest „**Rękawica-myjka**”, wykonana z nieprzemakalnego tworzywa została specjalnie zaprojektowana dla wygody użytkownika. Przeznaczeniem rękawicy jest czyszczenie powierzchni, a zarazem ochrona ręki przed zamoczeniem i zabrudzeniem w trakcie czyszczenia.

Zastosowanie rękawicy:

- a. zmywanie naczyń
- b. mycie powierzchni gładkich, np. szklanych
- c. czyszczenie wyposażenia pomieszczeń, np. kuchni, łazienki
- d. czyszczenie sprzętu elektronicznego, np. komputera

Opis ilustracji

- **fig. 1:** przedstawia rzut rękawicy w widoku z góry w skali 1:1.
- **fig. 2:** przedstawia rzut rękawicy w widoku z góry

Legenda:

1. Rękawica z nieprzemakalnego tworzywa
 2. Tkanina ze sztucznego włókna
- A-A/B-B** - miejsca przekrojów poziomych rękawicy
Uwaga: grubość elementów zaznaczona w skali 4:1
- **fig. 3:** przedstawia rzut rękawicy w widoku z dołu

Legenda:

3. Tkanina z mikrowłókna
- **fig. 4:** przedstawia rzut rękawicy w widoku z boku
 - **fig. 5:** przedstawia przekrój poziomy rękawicy (A-A) w miejscu oznaczonym na **fig. 2A-A**
 - **fig. 6:** przedstawia przekrój poziomy rękawicy (B-B) w miejscu oznaczonym na **fig. 2B-B**
 - **fig. 7:** ilustracja zbiorcza

Wykaz odmian wzoru przemysłowego: Zgłoszenie wzoru przemysłowego „**Rękawica-myjka**” nie przewiduje zastosowania odmian wzoru.

Cechy istotne wzoru przemysłowego:

Wprowadzoną innowacją jest zastosowanie **mikrowłókna** w części spodniej rękawicy (patrz: **fig. 3**). **Mikrowłókno** jest do rękawicy trwale przyszyte, tworząc w ten sposób myjkę. Dla wzmocnienia, obrzeże rękawicy obszyte jest paskiem tkaniny ze sztucznego włókna. Przestrzeń między palcami rękawicy tworzy rodzaj *płatwy*, co ułatwia penetrację przedmiotu mytego czy odkurzanego.

Ilustracja wzoru

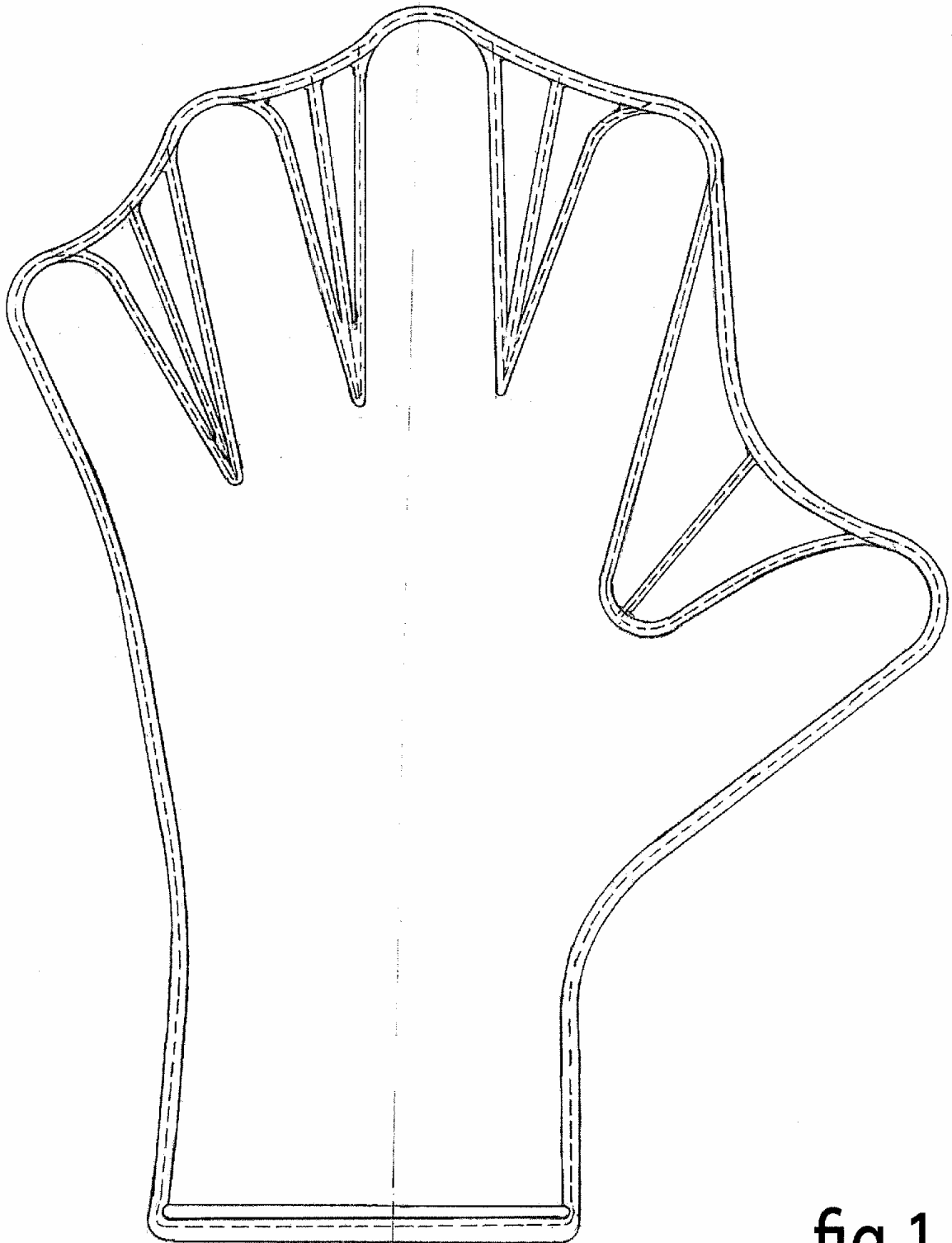

fig.1

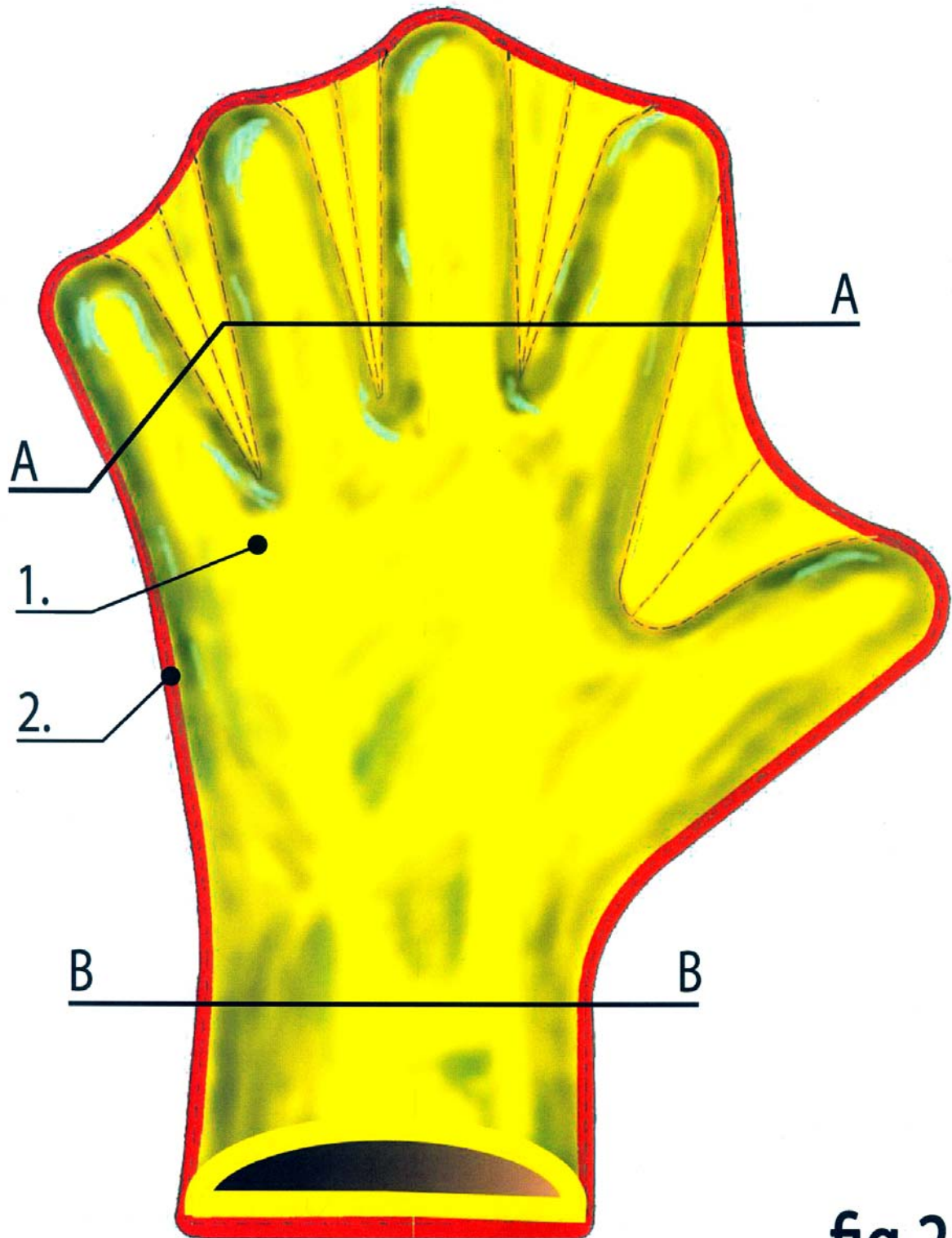

fig.2

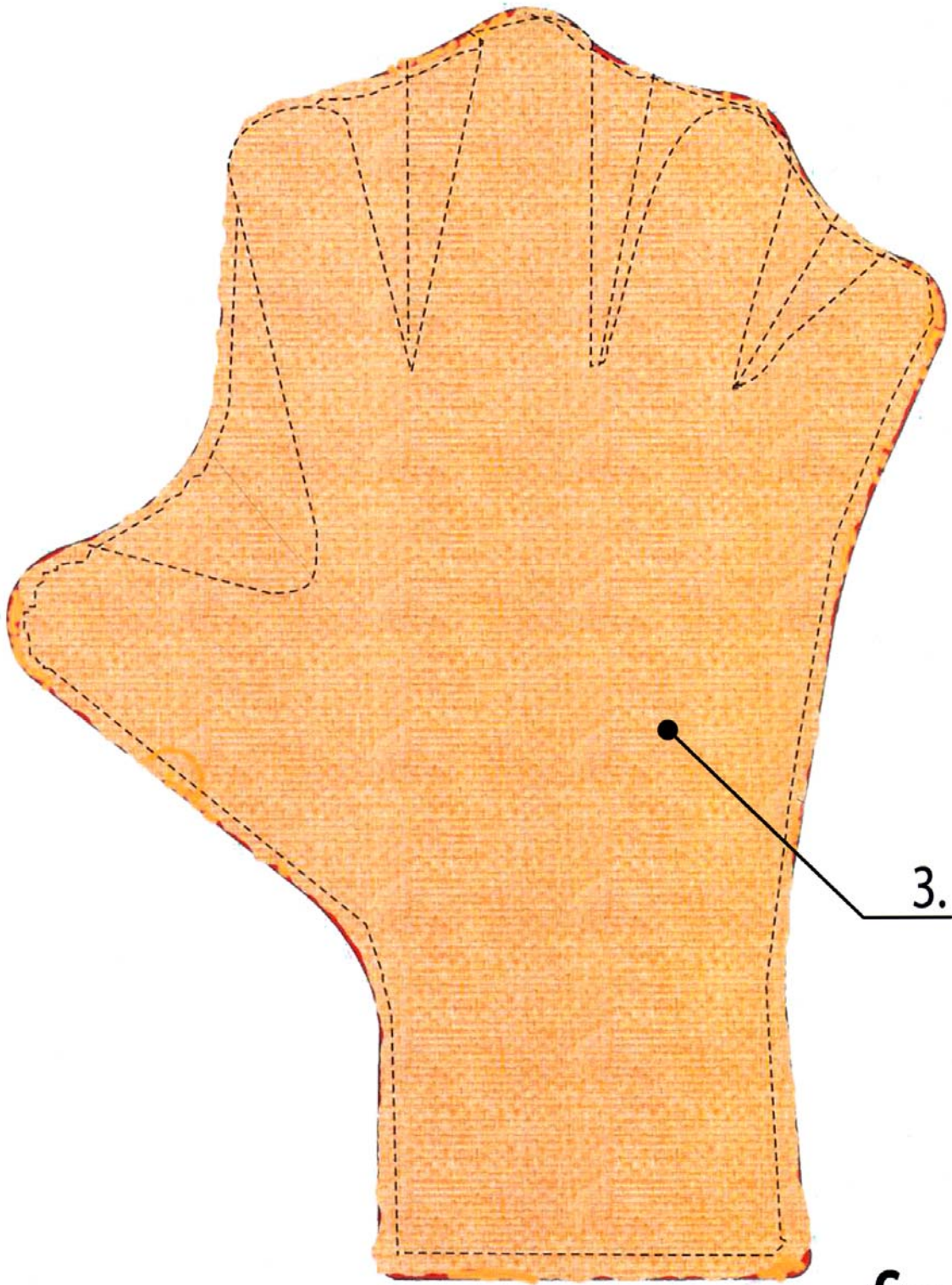

fig.3

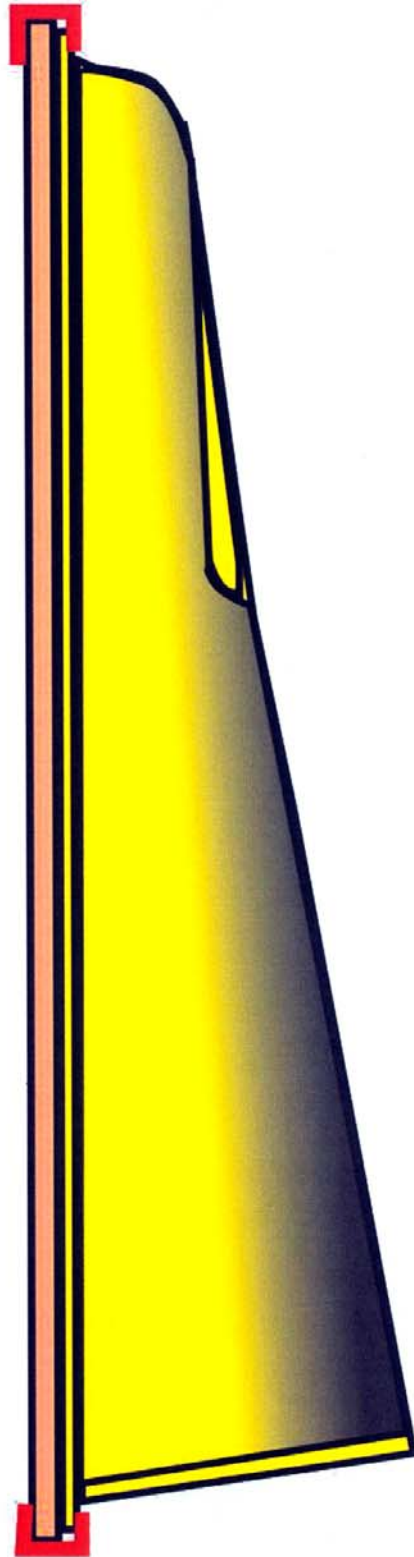

fig.4

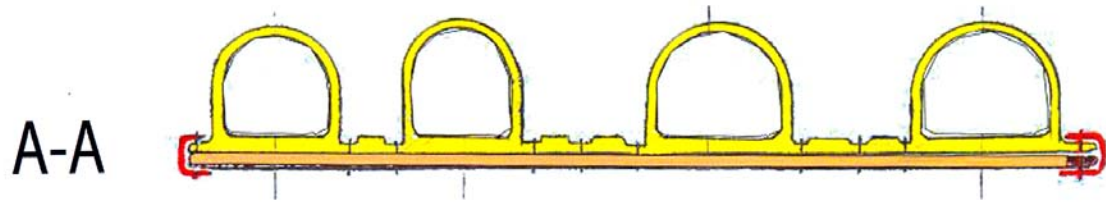

fig.5

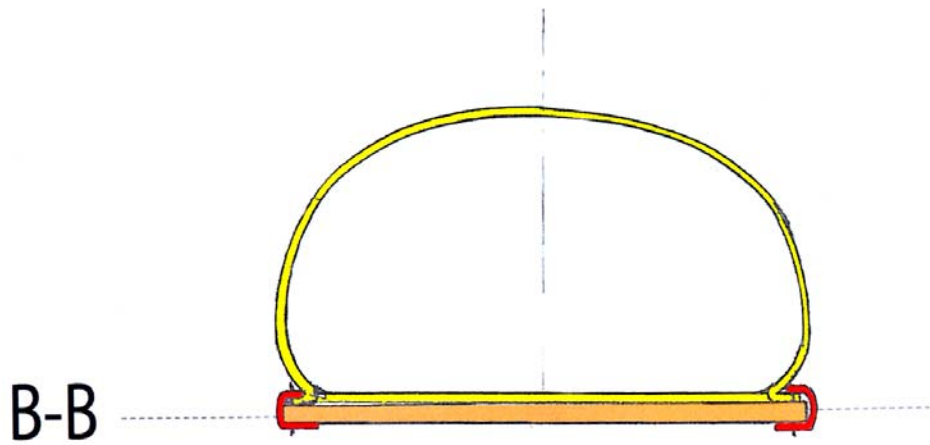

fig.6

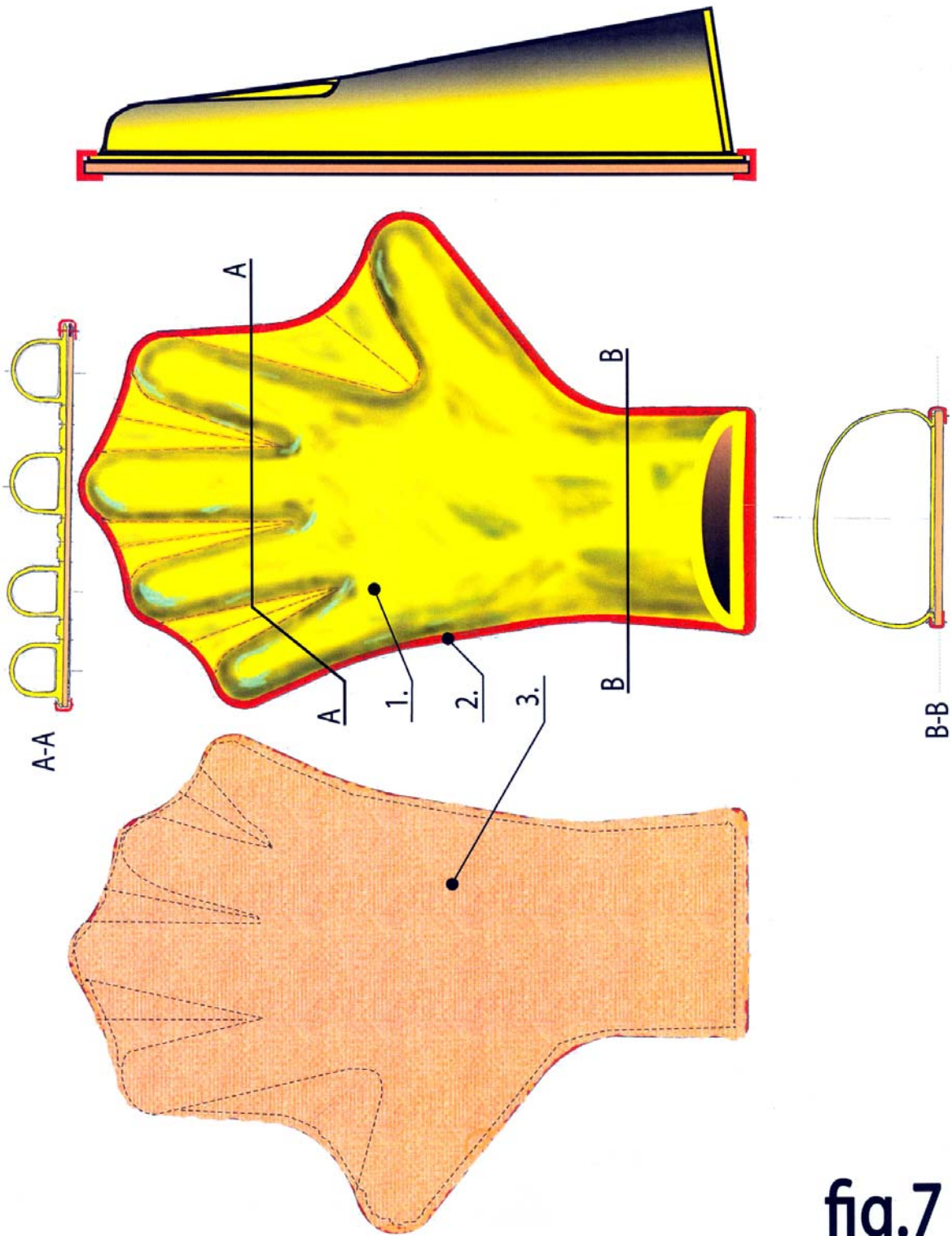

fig.7