

B 02 C

Ans.nr.: 4712/82

Indleveret: 25 okt 1982

Løbedag: 25 okt 1982

Alm. tilgængelig: 03 maj 1983

Prioritet: 02 nov 1981 CH 6978/81

*MAAG-ZAHNRAEDER & -MASCHINEN

AKTIENGESELLSCHAFT; Zuerich, CH.

Opfinder: Hans *Sigg; CH.

Fuldmægtig: Firmaet Chas. Hude

Skålmølle-drev

SAMMENDRAG

4712-82

Skålmølle-drevet har en husunderdel (10) og en derpå fastgjort husoverdel (20) på hvilken en optageplade (22) for en male-skål er lejret drejelig om en lodret omdrejningsakse (24). Optagepladen (22) drives via et i husunderdelen (10) anbragt vinkeldrev (30) og et planetdrev (50). Planetdrevet (50) har et ydre ringhjul (64), der som bestanddel af husoverdelen (20) er anbragt på husunderdelen (10) og er udformet som støttering af et aksialleje (26) for optagepladen (22). Herved kan ringhjulet (64) som bærende konstruktionsdel i det væsentlige deformeringsfrit optage skålmøllens aksialtryk.

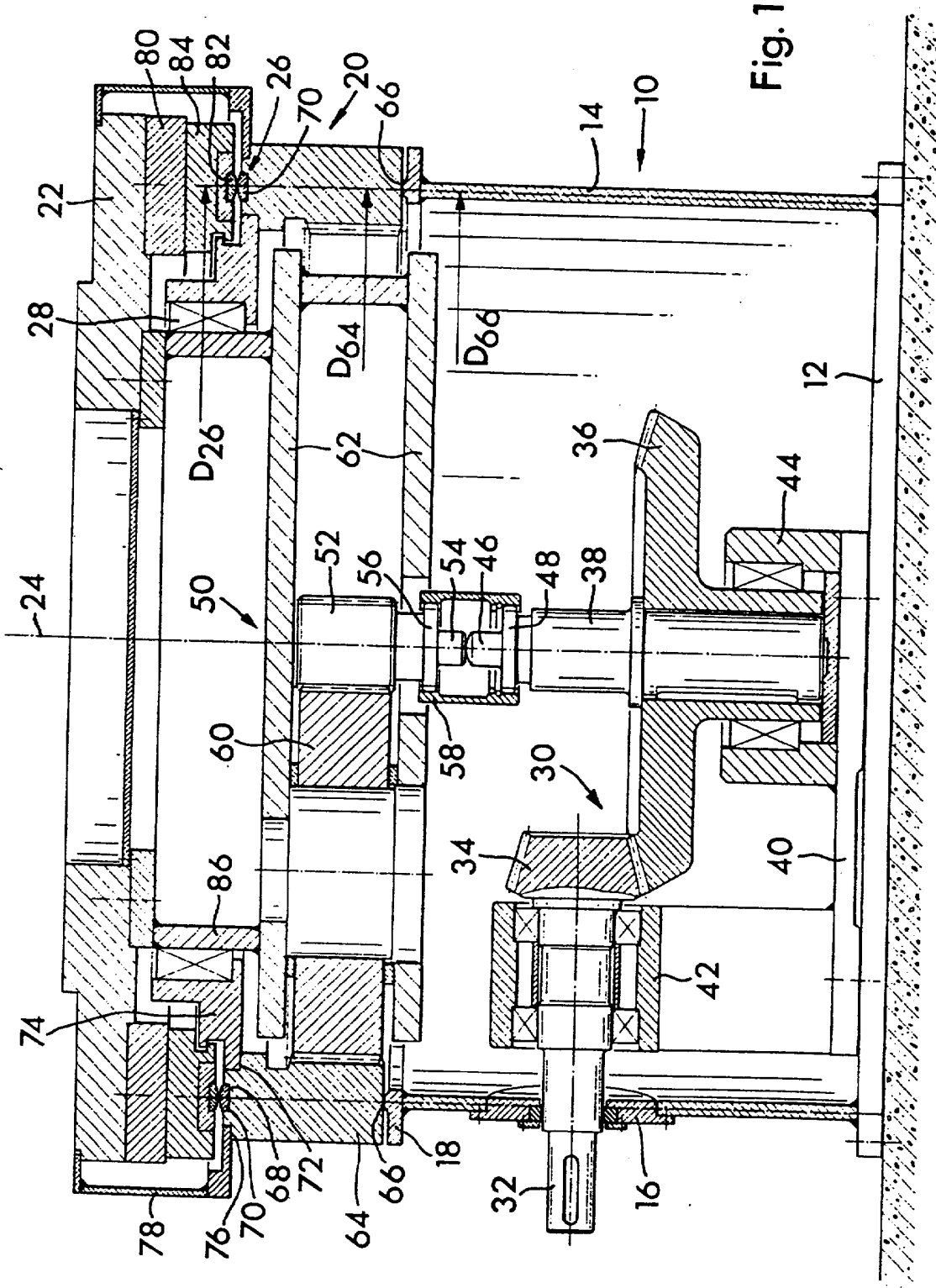

Fig. 1