



Europäisches Patentamt
European Patent Office
Office européen des brevets



(11) **EP 0 989 088 A3**

(12) **EUROPÄISCHE PATENTANMELDUNG**

(88) Veröffentlichungstag A3:
09.08.2000 Patentblatt 2000/32

(51) Int Cl.7: **B67C 3/22**

(43) Veröffentlichungstag A2:
29.03.2000 Patentblatt 2000/13

(21) Anmeldenummer: **99118850.9**

(22) Anmeldetag: **24.09.1999**

(84) Benannte Vertragsstaaten:
**AT BE CH CY DE DK ES FI FR GB GR IE IT LI LU
MC NL PT SE**
Benannte Erstreckungsstaaten:
AL LT LV MK RO SI

(71) Anmelder: **KRONES AG
93068 Neutraubling (DE)**

(72) Erfinder: **Meinzinger, Rupert
94356 Kirchroth (DE)**

(30) Priorität: **24.09.1998 DE 29817145 U**

(54) **Gefäßbehandlungsmaschine mit einem Rotor**

(57) Bei einer Gefäßbehandlungsmaschine mit einem Rotor (1), der mehrere Behandlungsorgane (2) trägt, denen jeweils ein höhenbeweglich am Rotor angeordneter Schlitten (3) mit einer Aufnahme (4) für ein Gefäß und einer mit einer stationären Hubkurve (5) zusammenwirkenden Rolle (6) angeordnet ist, ist der Schlitten in einer angehobenen Position mittels einer Verriegelungseinrichtung (7) am Rotor fixierbar. Dabei werden die Gefäße mittels Federelementen (8), die zwischen den Rotor und die an diesem angeordneten Halteelemente (9) der Verriegelungseinrichtungen eingeschaltet sind, gegen die Behandlungsorgane gedrückt. Aufgrund der Anordnung der Federelemente am Rotor wird eine besonders kompakte und leichte Bauweise der Schlitten ermöglicht.

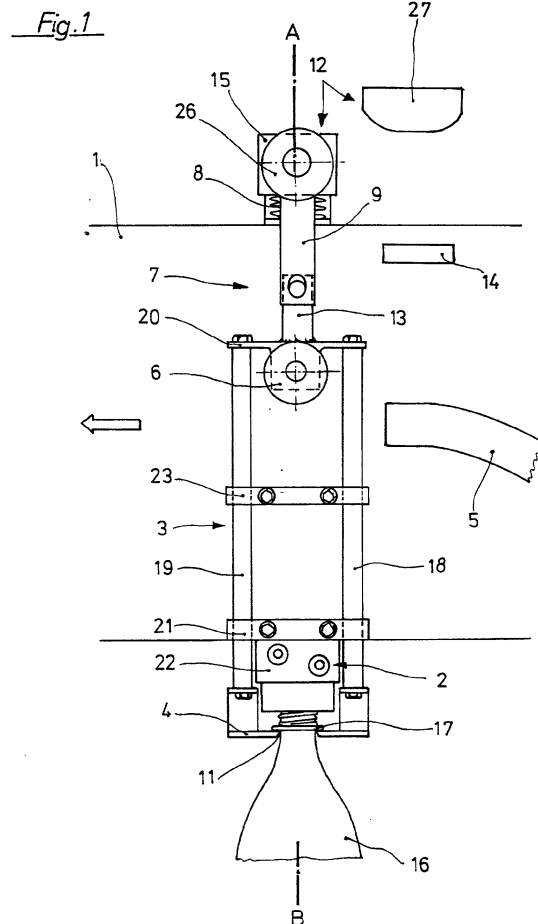

EP 0 989 088 A3



Europäisches
Patentamt

EUROPÄISCHER RECHERCHENBERICHT

Nummer der Anmeldung
EP 99 11 8850

EINSCHLÄGIGE DOKUMENTE			
Kategorie	Kennzeichnung des Dokuments mit Angabe, soweit erforderlich, der maßgeblichen Teile	Betrifft Anspruch	KLASSIFIKATION DER ANMELDUNG (Int.Cl.7)
D,A	DE 196 10 336 A (ORTMANN & HERBST MASCH GMBH) 25. September 1997 (1997-09-25) * Spalte 2, Zeile 36 - Spalte 3, Zeile 35; Abbildung 1 * -----	1	B67C3/22 B67C3/24
			RECHERCHIERTE SACHGEBIETE (Int.Cl.7)
			B67C
Der vorliegende Recherchenbericht wurde für alle Patentansprüche erstellt			
Recherchenort		Abschlußdatum der Recherche	
DEN HAAG		21. Juni 2000	
		Prüfer	
		Müller, C	
KATEGORIE DER GENANNTEN DOKUMENTE			
X : von besonderer Bedeutung allein betrachtet Y : von besonderer Bedeutung in Verbindung mit einer anderen Veröffentlichung derselben Kategorie A : technologischer Hintergrund O : nichtschriftliche Offenbarung P : Zwischenliteratur		T : der Erfindung zugrunde liegende Theorien oder Grundsätze E : älteres Patentdokument, das jedoch erst am oder nach dem Anmeldedatum veröffentlicht worden ist D : in der Anmeldung angeführtes Dokument L : aus anderen Gründen angeführtes Dokument & : Mitglied der gleichen Patentfamilie, übereinstimmendes Dokument	

EPO FORM 1503.03.82 (P04C03)

**ANHANG ZUM EUROPÄISCHEN RECHERCHENBERICHT
 ÜBER DIE EUROPÄISCHE PATENTANMELDUNG NR.**

EP 99 11 8850

In diesem Anhang sind die Mitglieder der Patentfamilien der im obengenannten europäischen Recherchenbericht angeführten Patentdokumente angegeben.
 Die Angaben über die Familienmitglieder entsprechen dem Stand der Datei des Europäischen Patentamts am
 Diese Angaben dienen nur zur Unterrichtung und erfolgen ohne Gewähr.

21-06-2000

Im Recherchenbericht angeführtes Patentdokument	Datum der Veröffentlichung	Mitglied(er) der Patentfamilie	Datum der Veröffentlichung
DE 19610336 A	25-09-1997	KEINE	

EPO FORM P0461

Für nähere Einzelheiten zu diesem Anhang : siehe Amtsblatt des Europäischen Patentamts, Nr.12/82