



MINISTERO DELLO SVILUPPO ECONOMICO  
DIREZIONE GENERALE PER LA TUTELA DELLA PROPRIETA' INDUSTRIALE  
UFFICIO ITALIANO BREVETTI E MARCHI

# UIBM

<b>DOMANDA NUMERO</b>	<b>101999900789135</b>
<b>Data Deposito</b>	<b>28/09/1999</b>
<b>Data Pubblicazione</b>	<b>28/12/1999</b>

Titolo

RUOTA PENDOLO CON NEWTON AIUTATO DA PESO PARI ALLA REAZIONE, E RAGGIO UGUALE ALL'AZIONE DI SPINTA.

DESCRIZIONE dell'Invenzione Industriale dal titolo "RUOTE A"

MC 99 A 000071

P E N D O L O con NEWTON aiutata DA PESO P A R I ALLA R E A Z I =

O N E, E RAGGIO UGUALE A L L ' A Z I O N E DI S P I N T "Adi SERI

Raniero, inventore unico, di nazionalità italiana, residente in

SERRAVALLE di Chienti, via Acquapagana, 62030, CESI di Macerata, de-

positata il 28 SET. 1999

#### RIASSUNTO

Ho studiato circa 60 anni per arrivare a questi disegni di ruote motore capaci di MOTO perpetuo, e di elettrolisi gratuita dei due gas più esplosivi e meno inquinanti dell' $H_2O$ , acqua, nuovo carburante (dice frate INDOVINO-Michelangelo-PG) come il n.3.454, con fulcro a metà tra il tirante iniziale con avvolgimento a diam. grande e in arrivo (Reazione) con il prolungamento corda, dopo l'appoggio sulla ruota maggiore, e il fulcro di una o due leve (sovrapposte) piantato sulla ruota mediana concentrica. Nel n.3.455 la Forza è da 5 A, = Azioni di tre leve, uno o due tiranti e due corde. Il n.3.456 con tirante dalla ruota maggiore alla mediana spinto dal fulcro, spinto da due ruote, con o senza peso al centro. Il n.3.457 ha la novità del fulcro tra una leva di I° e una (corda eccentrica) di II° tipo, due leve sovrapposte, tirante sui bracci lunghi (con o s. peso), e solito raggio contro ponte dell'altra ruota; e rapporti uguali tra i bracci delle leve. Il n.3.458 ha il fulcro lungo interno rispetto alla corda eccentrica sulla r. med. Il n.3.459 e 3.460 hanno tre ruote esterne che fanno girare il cerchione della maggiore, e restano ferme, o tra due sponde o con cinghia lineare o incrociata su altra ruota indipendente.

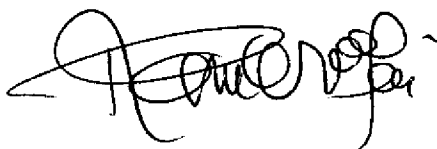

Francesco Monda

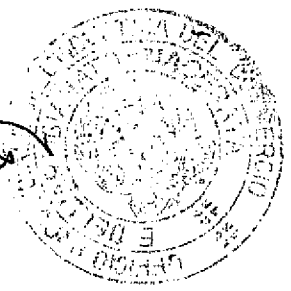

MC 99 A 000071

3.489) Come sopra al n.3.454 e seguenti fino a questo che prevede una ruota motore, che gira insieme alla concentrica mediana senza tirante o molla stirata o altro elastico, ma solo con un peso in funzione di Newton o pendolo rotante continuo, e di centrifugazione (N.C.) su braccio lungo che fuoriesce (o meno) dal cerchione della ruota maggiore,, ha due appoggi sulla minore mediana dallo stesso lato, per ricevere e dare una spinta a detto braccio, che al lato opposto ha un ripiegamento e doppio appoggio per le due spinte, con o senza una figura di appoggio sull'anello o intorno con rettangolo.

3.490) Doppia spinta eccentrica con tirante e corda (e/o peso) e ritorno del fulcro su anello centrale (o ruota mediana) da raggio obliquo contro di esso, per sostegno contrasto della reazione alla trazione eccentrica della corda, con o senza raggi sincronici.

3.491) Due ruote concentriche con due bicikli, o solo fulcri per aste leve, e due tiranti uno dal biciclo esterno, dentato, sulla r. Maggiore, e l'altro dal detto biciclo a quello della mediana, appoggiato (fulcro sostenuto) dal raggio tirato dal primo tirante, e raggio da questo (braccio corto) contro l r. maggiore.

3.492) 3COME sopra adl n.0001 al n.3.491, che qui è semplificato con fulcri leve al posto dei due bicikli,, di cui un fulcro lungo ed eccetrico all'inter, no (o dovunque) della r. mediana.

3.493) Due leve parallele con brccci lunghi e corti rispettivamente uguali, e fulcri diversi (di lunghezza) in pressione con-

*Emerse*

*Francesco Morini*



tro un lato della ruota mediana, su ganci, sia paralleli, che alterni (incrociati), con raggio (quasi braccio corto) in pressione della ruota maggiore (o ponte di sezioni).

3.494) Solite due ruote con braccio esterno (alla maggiore nell'ipotesi, o all'altra med.) con o senza peso, per tenere il tirante i cui due capi afferrano i due raggi degli anelli del ciclo opposto, uso leve, con un fulcro lungo eccentrico nella mediana, e due raggi dall'altro anello contro la maggiore, che spinge la reazione con raggio, e raggio sincronico tra le due r.

3.495) Come sopra il titolo le due ruote hanno un peso con braccio lungo dalla mediana, che neutralizza (o quasi) il peso (atmosfera) della parte reattiva (R) del tirante, per cui  $R = \text{al Peso (sfera)} = \text{ZERO}$ . Per cui la parte Attiva del tirante è libera di spingere il peso in caduta di Newton con raggio dal cerchio della r. maggiore, in accelerazione anche oltre la verticale, neutralizzando anche lo stiramento della reazione, per avere un risultato di  $F=A$ , con l'aggiunta di un pizzico di Newton.

3.496) Come sopra il n. 3.490 (precedenti fino all'uno e successivi fino a questo) che ha tirante con o senza peso, fulcro che ritorna in appoggio laterale tramite la r. med. in funzione a R (antiReattiva) alla corda eccentrica; e raggio che spinge quello lungo della ruota mediana, per eventuale supplenza.

3.497 ( e 3.498) Come sopra dal n. 0001 al n. 3.496, e a questi due che hanno il tirante laterale (con o senza peso in Centrifug. e

*Antonio*

*Franco Maria*



NEWTON), tra cerchione della r. maggiore e braccio lungo di leva di I° tipo con corda a trazione di altra, contro la ruota magg. coi due fulcri opposti sulla r. mediana, e raggi di sincronia o (cioè) di trascinamento, o corda.

3.499) Trazione eccentrica di tirante e/o peso tra due ruote concentriche, con partenza di un capo con raggio obliquo (attacco) dal cerchione della r. maggiore, e arrivo (altro capo) su braccio lungo, di leva di I° tipo, fulcrata su ruota mediana (o anello di asse centrale) e corda dal braccio corto a trazione di leva (braccio corto) di II° tipo, contro detta r. med., che con suo raggio spinge la ruota maggiore, e il braccio lungo della detta leva di II° tipo, e altro raggio dalla r. Magg. a trascinamento della ruota mediana.

3.500) Peso laterale pari (atmosfere) alla reazione (R) del tirante dall'altro lato, la cui parte attiva, peso spinto dal raggio della ruota conc. magg. sia in discesa che in salita, per cui se  $R=P$ , la FORZA è = A, o trazione attiva.

3.501) Peso in caduta di Newton e in centrifugazione con tirante centrale contro asta angolata e appoggiata ad anello centrale per trattenere il tirante (se c'è), o tirare la corda eccentrica a trazione della ruota magg. unita alla mediana, già spinta.

3.502) Come sopra dal n. 0001 al n. 3.501, della quale questo è un miglioramento, con il peso tra uno o due raggi della maggiore (o se sulla mediana, di questa) e biforcazione del tirante

*P. Meropis*

*Francesco M...*



centrale in due code(corde),una per trazione del raggio dell'anello del biciclo con dente contro denti della r.med.,che poi con suo raggio spinge il cerchione della ruota maggiore(onde portare il pendolo oltre la VERTICALE),l'altra coda(corda)in trazione dell'altro raggio anello(esterno nell'ipotesi),con suo raggio angolato lungo contro la r.med.Con o senza appoggi reciproci dalla r.maggiore contro detto biciclo.

3.503) Come sopra dal n.0001 al n.3.502 e a questo autorotante con due tiranti equidistanti in trazione al lato opposto di due anelli di biciclo,con reazione più forte contenuta dalla corda cinghia dall'altro anello al cerchione dopo l'appoggio su anello di asse centrale(il medesimo della ruota o altro).

3.504) Due tricicli(o bicicli ai poli)con due tiranti laterali,con o senza pesi,o pesi con o senza tirante,e cinghia incrociata per l'appoggio dei due RR(Reazioni) più forti,e denti da un anello contro cerchione e raggio lungo angolato dall'altro anello coi raggi sui due tiranti.

3.505) Come sopra al n.3.503) così questo autorotante o pendolo col peso aiutato dal tirante equidistante dalla ruota maggiore o biforcuto contro i raggi degli anelli del biciclo che spingono l'uno la ruota mediana,e l'altro la magg.unite da raggi.

3.506) Come sopra al n.3.505 e precedenti, tirante equidistante dal biciclo esterno alla r.magg.con o senza peso,e fulcro unico eccentrico per due leve una col raggio corto bloccato da corda e l'altro a trazione della maggiore,(spinta della m

*Tommaso Profi*

*Francesco Morini*

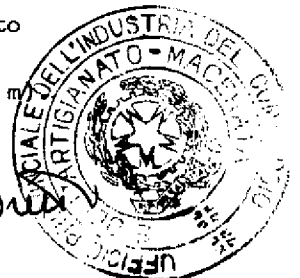

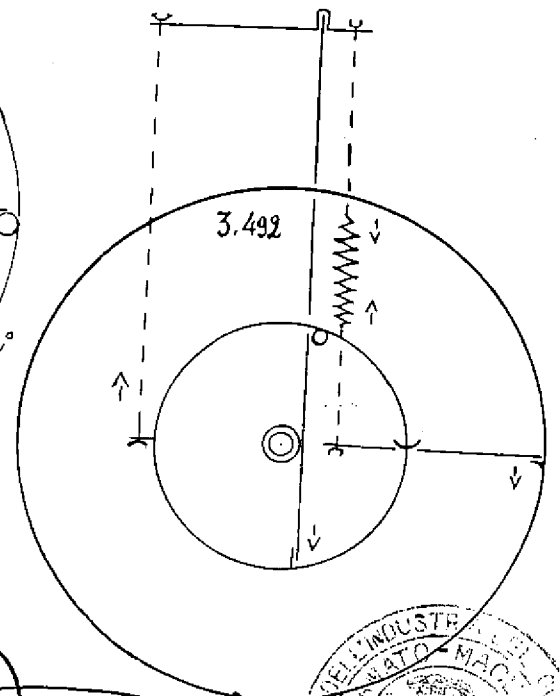
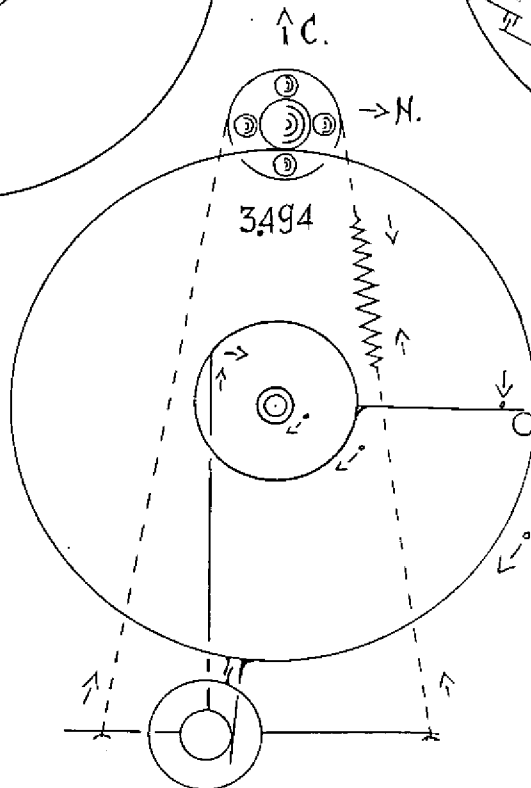
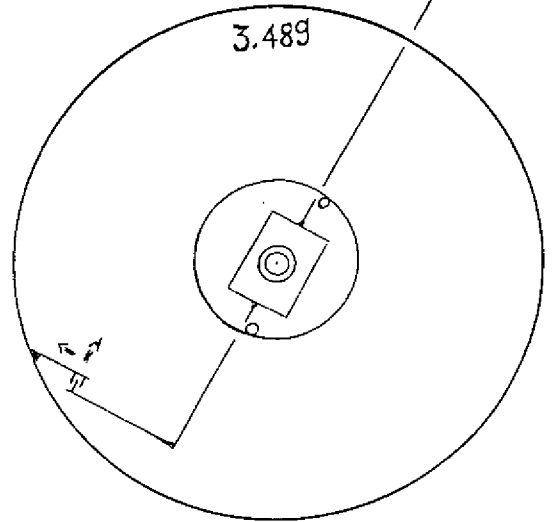
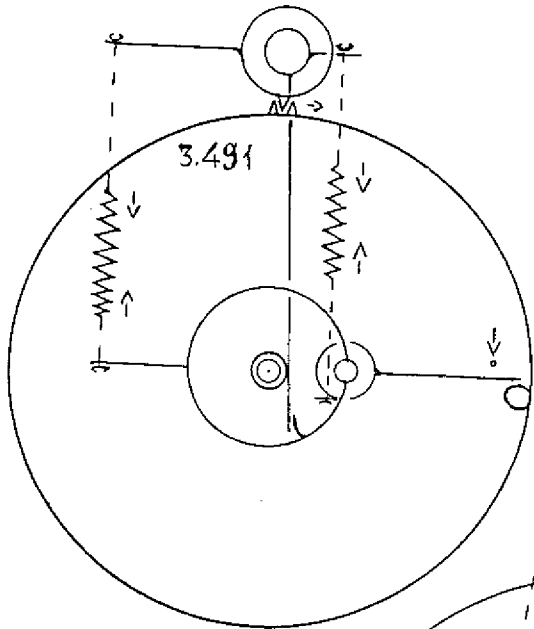
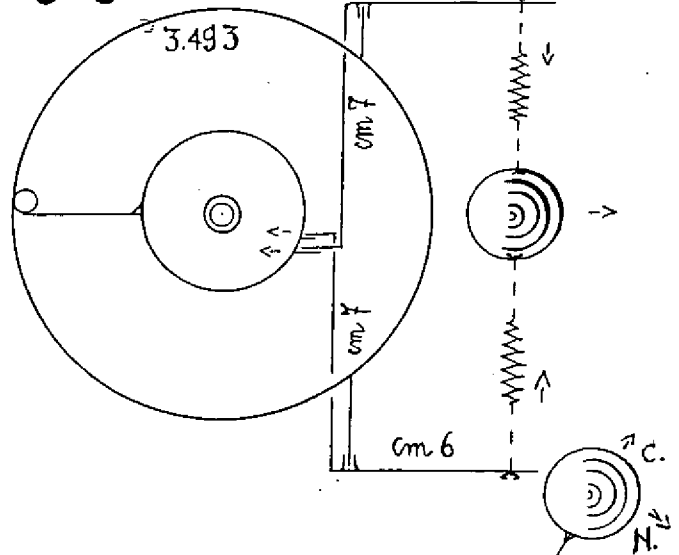
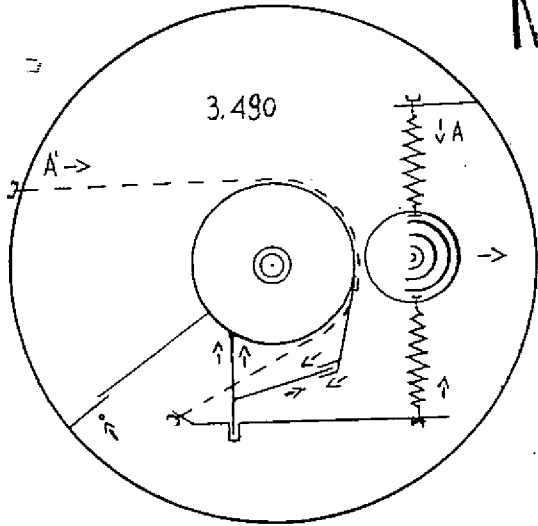

*Handwritten signature*

*Handwritten name: M. Rossi*

MC 99 A 000071

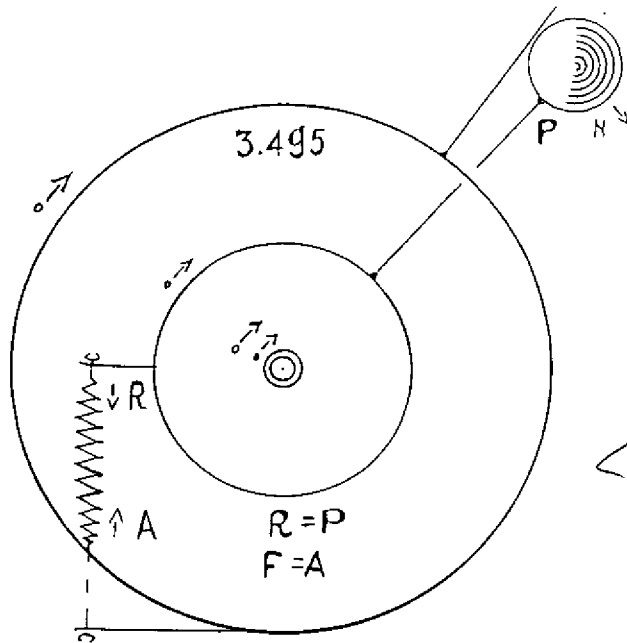
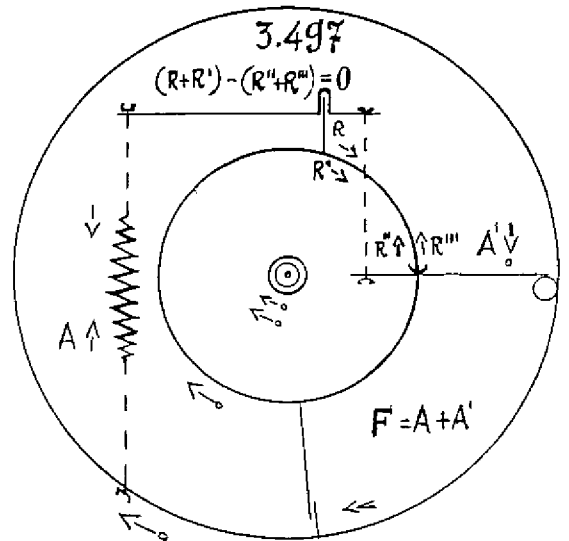
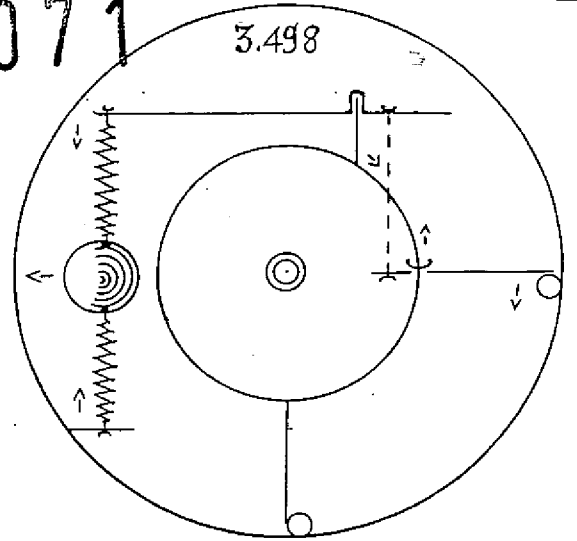
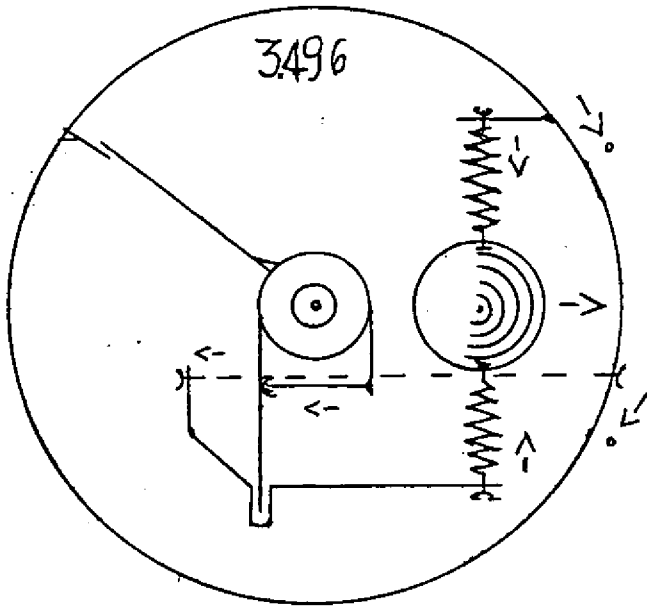

*Francesco M. ...*



99 A 000071

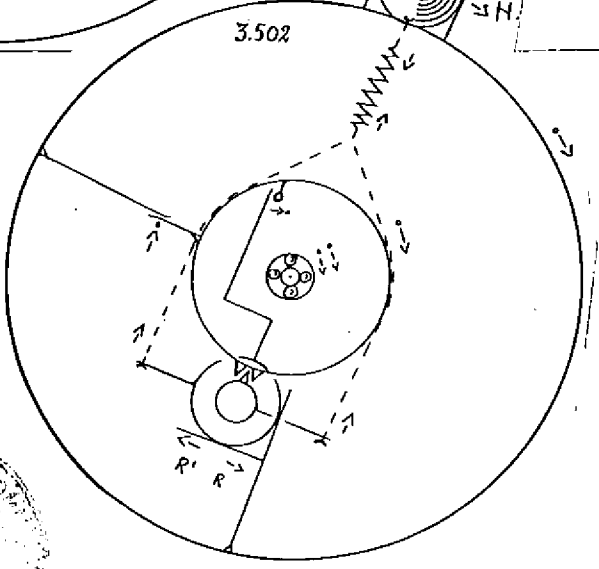
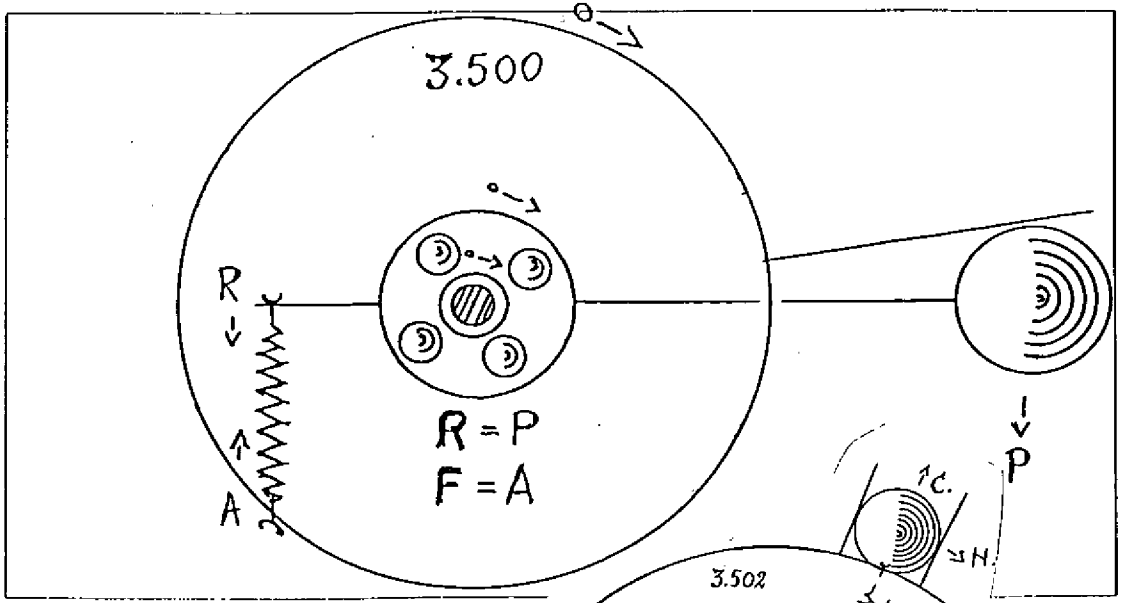
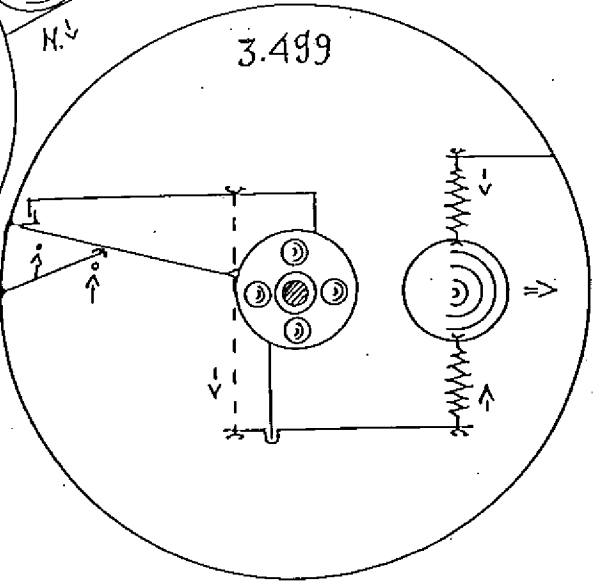
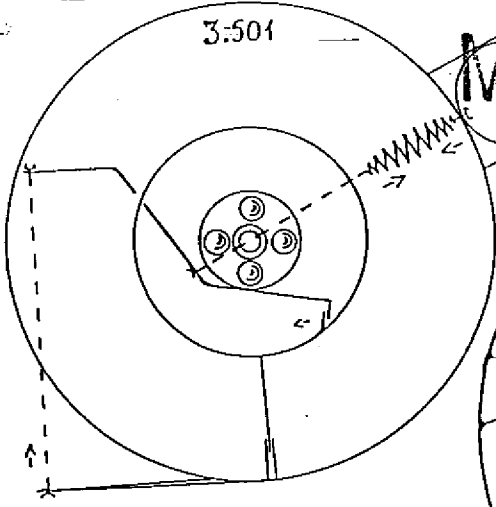

*Amorosi*

*France*



TAV. IV

MC 99 A 000071

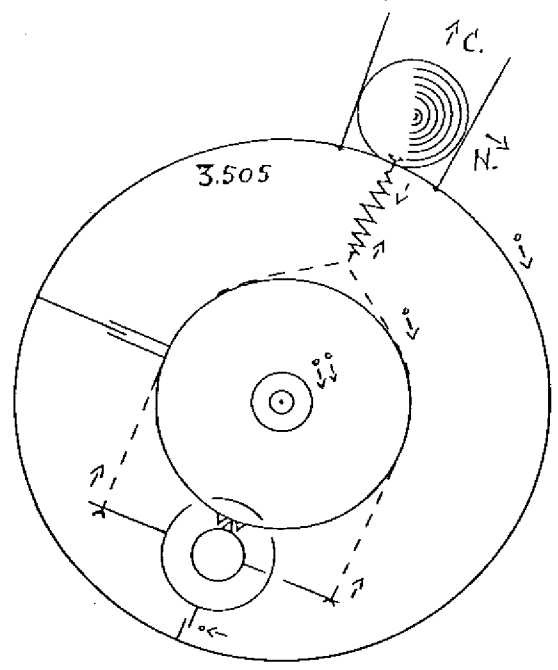
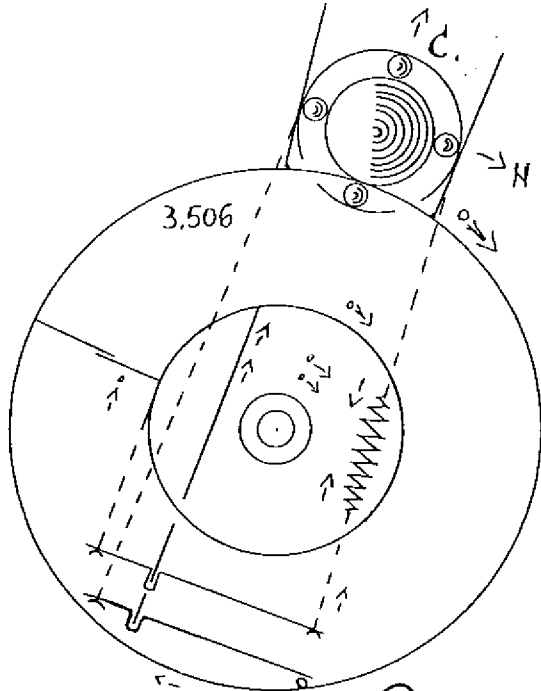
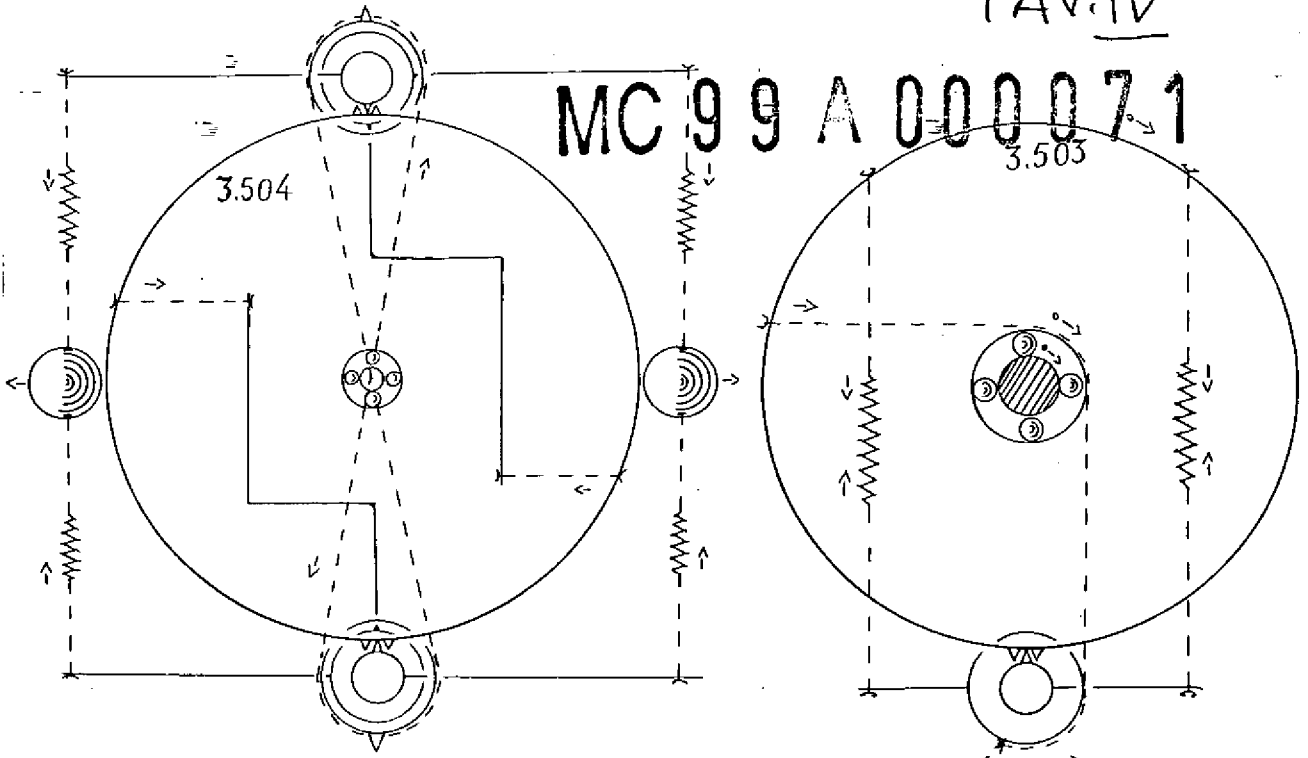

*Amorosi*

*James Moore*

