

19

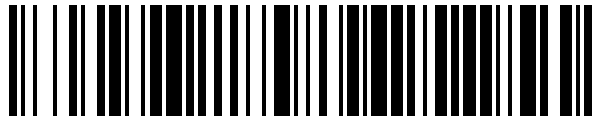

OFICINA ESPAÑOLA DE  
PATENTES Y MARCAS

ESPAÑA



11 Número de publicación: **1 086 504**

21 Número de solicitud: 201330910

51 Int. Cl.:

**A47B 3/00** (2006.01)

12

SOLICITUD DE MODELO DE UTILIDAD

U

22 Fecha de presentación:

**23.07.2013**

43 Fecha de publicación de la solicitud:

**02.08.2013**

71 Solicitantes:

**PANORAMA, S.A. (100.0%)  
Avda. del Jarama nº 17  
28280 Coslada (Madrid) ES**

72 Inventor/es:

**RODRÍGUEZ DELGADO, José Manuel**

74 Agente/Representante:

**DIÉGUEZ GARBAYO, Pedro**

54 Título: **Mueble plegable perfeccionado.**

**ES 1 086 504 U**

## DESCRIPCIÓN

Mueble plegable perfeccionado

### OBJETO DE LA INVENCION

5 El objeto del presente modelo de utilidad es presentar un nuevo mueble plegable perfeccionado, el cual tiene por utilidad el proporcionar un mueble multiuso según su tamaño, de fácil transporte y montaje.

Este nuevo mueble plegable perfeccionado, tiene especial aplicación en el sector del mueble auxiliar, donde se requiera disponer de un mueble plegable con dichas características.

### ANTECEDENTES DE LA INVENCION

10 Hasta la fecha existen muebles plegables fabricados estos con distintos materiales, y diseñados para diversos usos.

En el actual estado de la técnica no se relata ningún tipo de mueble plegable perfeccionado con las características técnicas que se relatan en el presente modelo de utilidad.

### DESCRIPCIÓN DE LA INVENCION

15 Para paliar o en su caso eliminar los problemas arriba mencionados, se presenta este nuevo mueble plegable perfeccionado, el cual mediante una configuración definida ofrece las siguientes ventajas:

Rápido montaje.

Distintos tamaños posibles, para distintos usos como asiento, base de apoyo o mesa.

20 Se puede comercializar premontado.

De fácil transporte gracias a la incorporación de un asa.

Fácilmente desplegable debido a la incorporación de un orificio.

### DESCRIPCIÓN DE LOS DIBUJOS

25 Para complementar la descripción que se está realizando, y con objeto de ayudar a una mejor comprensión de las características del invento, se acompaña a la presente memoria descriptiva, como parte integrante de la misma, una serie de figuras en las cuales, con carácter ilustrativo y no limitativo, se ha representado lo siguiente:

- Figura 1: Vista en planta de la lamina que forma el mueble plegable perfeccionado.
- Figura 2: Vista lateral del mueble plegable perfeccionado plegado.
- 30 - Figura 3: Vista en perspectiva del mueble plegable perfeccionado parcialmente desplegado.
- Figura 4: Vista en perspectiva del mueble plegable perfeccionado completamente desplegado y ensamblado.

### REALIZACIÓN PREFERENTE DE LA INVENCION

35 Como es posible observar en las figuras adjuntas, el mueble plegable perfeccionado está compuesto por una lámina (1) de cualquier tipo de material que permita la realización de hendiduras, cortes o pliegues, la cual dispone de una serie de hendiduras verticales (2) y una serie de hendiduras horizontales (3).

En su extremo lateral incorpora una solapa (4).

En su zona superior se ubican una serie de aberturas (A) y (B).

En sus dos extremos superiores se sitúan las asas de transporte (5) y los orificios de despliegue (6).

- 5        Una vez descrita suficientemente la naturaleza de la presente invención, así como una forma de llevarla a la práctica, solamente queda por añadir que dicha invención puede sufrir ciertas variaciones en forma y materiales, siempre y cuando dichas alteraciones no varíen sustancialmente las características que se reivindican a continuación.

**REIVINDICACIONES**

5 1.- Mueble plegable perfeccionado, caracterizado porque está compuesto por una lamina (1) de cualquier tipo de material que permita la realización de hendiduras, cortes o pliegues, la cual dispone de una serie de hendiduras verticales (2) y una serie de hendiduras horizontales (3); en su extremo lateral incorpora una solapa (4); en su zona superior se ubican una serie de aberturas (A) y (B); en sus dos extremos superiores se sitúan las asas de transporte (5) y los orificios de despliegue (6).

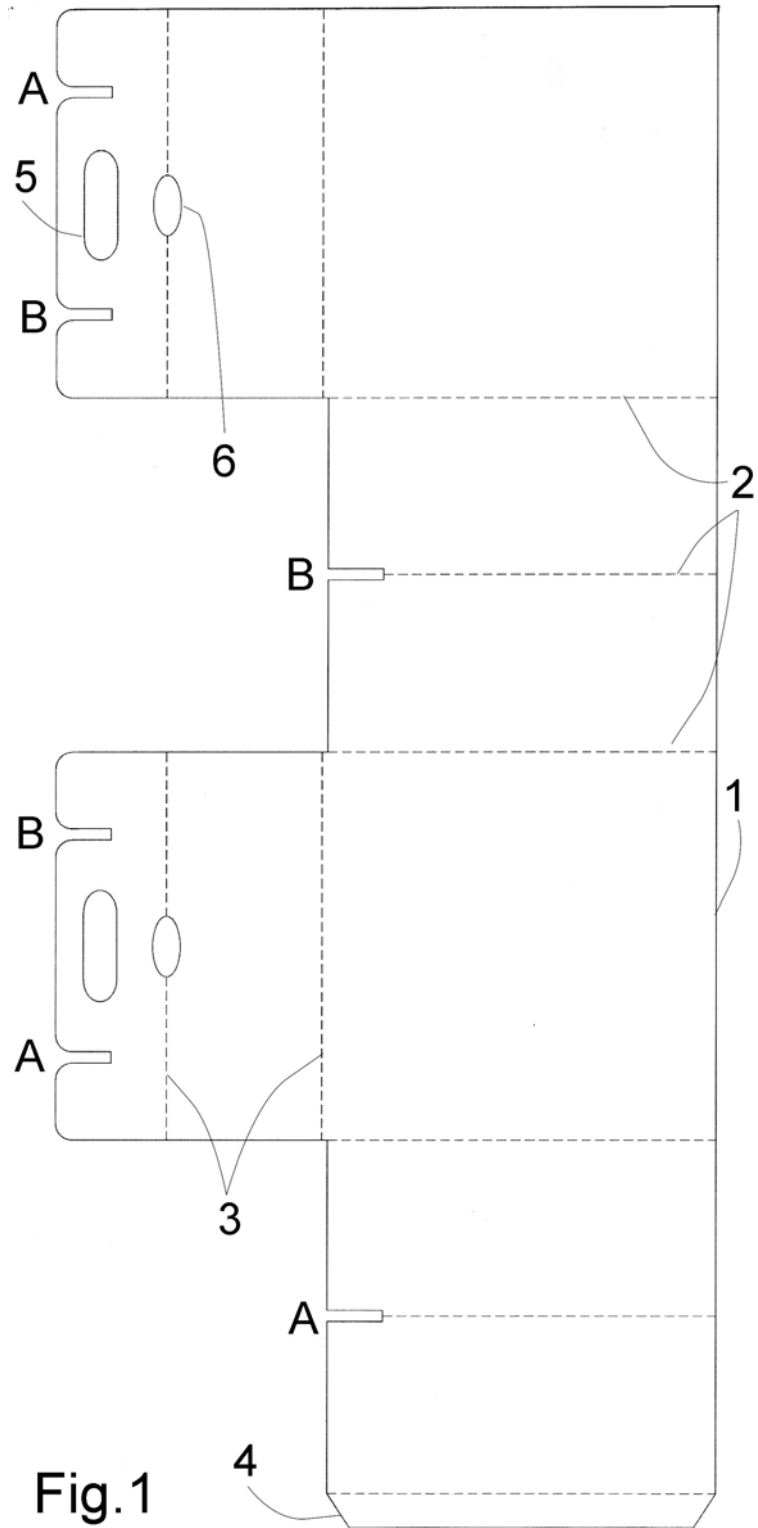

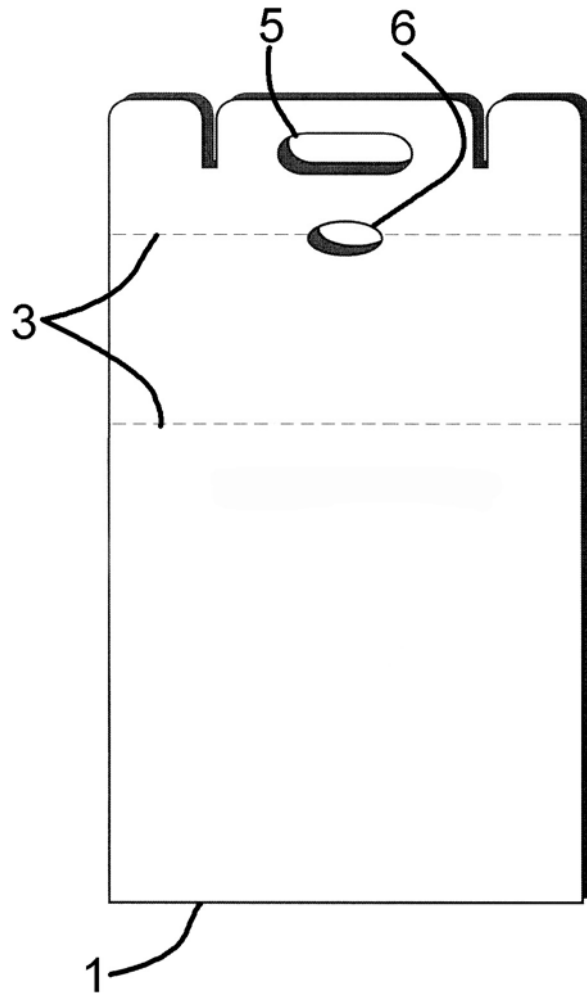

Fig.2

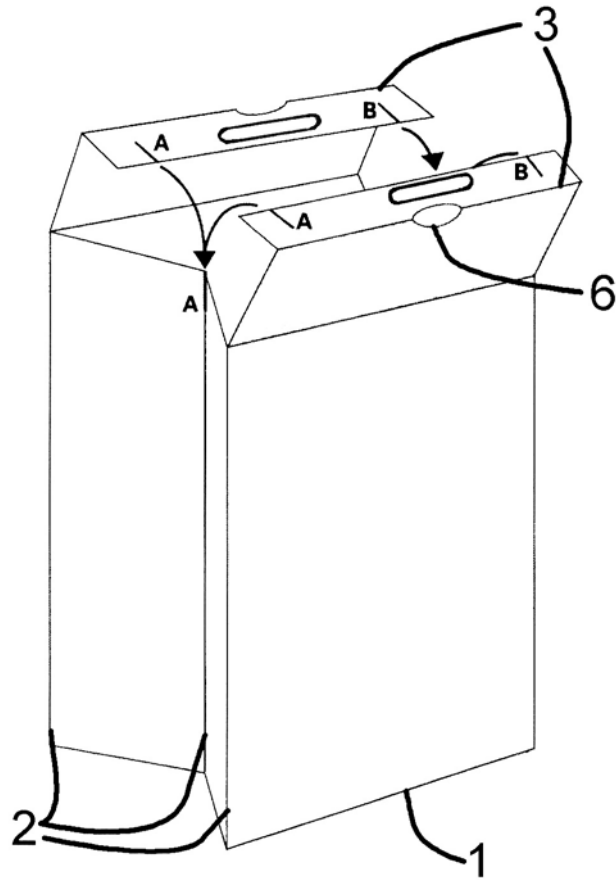

Fig.3

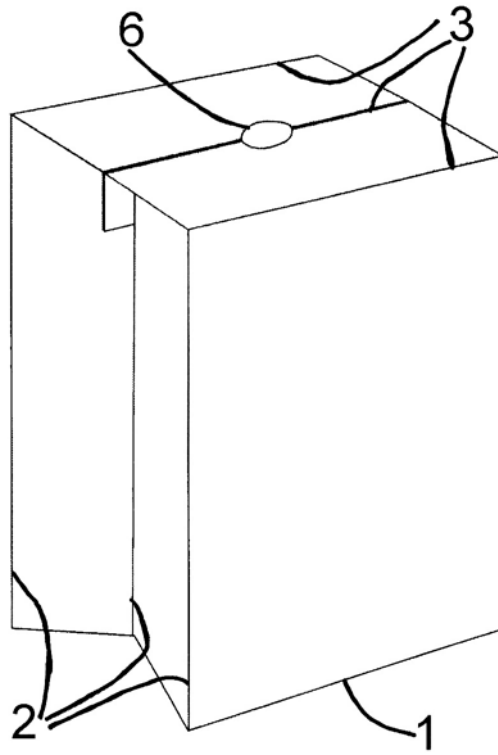

Fig.4