(19)中华人民共和国国家知识产权局

(12)发明专利申请

(10)申请公布号 CN 104336852 A
(43)申请公布日 2015.02.11

(21)申请号 201310314615.7

(22)申请日 2013.07.25

(71)申请人 江阴市红卫青山纺织有限公司
地址 214442 江苏省无锡市江阴市临港新城夏港镇澄路777号

(72)发明人 夏宏希

(51)Int.Cl.
A41D 1/04(2006.01)
A41D 27/16(2006.01)
A41D 27/08(2006.01)

权利要求书1页 说明书2页 附图1页

(54)发明名称

美观且保暖具有闪光效果的女式羊绒衫

(57)摘要

本发明涉及一种美观且保暖具有闪光效果的女式羊绒衫，包含有衣服本体(1)，衣服本体的前身和袖子由羊绒制成，衣服本体(1)的领口处设置有羊绒垫圈(2)，衣服本体(1)靠近羊绒垫圈(2)处设置有多个装饰件(5)，装饰件(5)是由羊绒构成的椭圆形垫块结构，衣服本体(1)的正面中间竖向设置有加厚条，加厚条上设置有装饰性的纽扣(4)，所述衣服本体的后身采用面料制成，所述面料包括网状层，网状层上设置多个镭射反光片，镭射反光片呈菱形，镭射反光片的排列方式为：以一个菱形的镭射反光片为基础，作菱形阵列所形成的排布。本发明不但美观且保暖性能好。本发明采用的面料具有闪光效果。

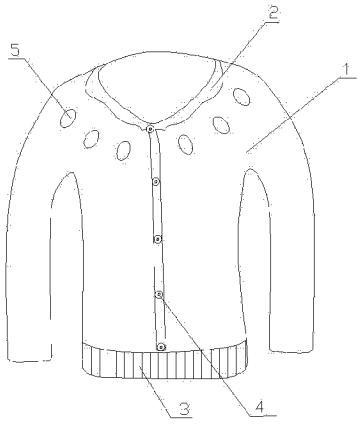

CN 104336852 A

1. 一种美观且保暖具有闪光效果的女式羊绒衫，所述羊绒衫包含有衣服本体（1），衣服本体的前身和袖子由羊绒制成，其特征在于：所述衣服本体（1）的领口处设置有羊绒垫圈（2），所述衣服本体的后身采用面料制成，所述面料包括网状层，网状层上设置多个镭射反光片，镭射反光片呈菱形，镭射反光片的排列方式为：以一个菱形的镭射反光片为基础，作菱形阵列所形成的排布。

2. 如权利要求 1 所述一种美观且保暖具有闪光效果的女式羊绒衫，其特征在于：所述衣服本体（1）靠近羊绒垫圈（2）处设置有多个装饰件（5）。

3. 如权利要求 2 所述一种美观且保暖具有闪光效果的女式羊绒衫，其特征在于：所述装饰件（5）是由羊绒构成的椭圆形垫块结构。

4. 如权利要求 1、2 或 3 所述一种美观且保暖具有闪光效果的女式羊绒衫，其特征在于：所述衣服本体（1）的正面中间竖向设置有加厚条。

5. 如权利要求 4 所述一种美观且保暖具有闪光效果的女式羊绒衫，其特征在于：所述加厚条上设置有装饰性的纽扣（4）。

6. 如权利要求 1、2 或 3 所述一种美观且保暖具有闪光效果的女式羊绒衫，其特征在于：所述衣服本体（1）的下摆处竖向设置有条状凸起。

美观且保暖具有闪光效果的女式羊绒衫

技术领域

[0001] 本发明涉及一种羊绒衫，尤其是涉及一种保暖性能好且美观的女士羊绒衫，属于羊绒衫服装技术领域。

背景技术

[0002] 羊绒衫，是以山羊绒为原料针织而成的服装，其具有手感细软柔滑、有光泽、保暖性好以及穿着舒适等优点，但是强度较差；而且常规的羊绒衫结构简单、款式单一，仅以羊绒本身具有的白、青、紫等天然色彩进行点缀，不够时尚美观；同时，常规的女式羊绒衫虽然整体保暖性能不错，但是对于颈脖的保护较差，尤其是对于一些体质较差的女士，往往还需围上围巾对颈脖进行保暖。另外，存在质感不丰富、不具有闪光效果和不具有闪光效果等不足。

发明内容

[0003] 本发明的目的在于克服上述不足，提供一种保暖性能好的一种美观且保暖具有闪光效果的女式羊绒衫。

[0004] 本发明的目的是这样实现的： 一种美观且保暖具有闪光效果的女式羊绒衫，所述羊绒衫包含有衣服本体，衣服本体的前身和袖子由羊绒制成，所述衣服本体的领口处设置有羊绒垫圈，所述衣服本体的后身采用面料制成，所述面料包括网状层，网状层上设置多个镭射反光片，镭射反光片呈菱形，镭射反光片的排列方式为：以一个菱形的镭射反光片为基础，作菱形阵列所形成的排布。

[0005] 本发明一种美观且保暖具有闪光效果的女式羊绒衫，所述衣服本体靠近羊绒垫圈处设置有多个装饰件。

[0006] 本发明一种美观且保暖具有闪光效果的女式羊绒衫，所述装饰件是由羊绒构成的椭圆形垫块结构。

[0007] 本发明一种美观且保暖具有闪光效果的女式羊绒衫，所述衣服本体的正面中间竖向设置有加厚条。

[0008] 本发明一种美观且保暖具有闪光效果的女式羊绒衫，所述加厚条上设置有装饰性的纽扣。

[0009] 本发明一种美观且保暖具有闪光效果的女式羊绒衫，所述衣服本体的下摆处竖向设置有条状凸起。

[0010] 与现有技术相比，本发明的有益效果是：

1、明通过在领口处设置羊绒垫圈的结构，增加了穿戴着尤其是女式穿戴者的穿戴保温舒适性，同时，通过装饰件和下摆的设置，增加了衣服的立体感，从而使得其更具有美感。

[0011] 2、本发明所采用的面料质感丰富，具有闪光效果，而且具有闪光效果。

附图说明

[0012] 图 1 为本发明一种美观且保暖具有闪光效果的女式羊绒衫的结构示意图。

[0013] 其中：

衣服本体 1、羊绒垫圈 2、下摆 3、纽扣 4、装饰件 5。

具体实施方式

[0014] 参见图 1，本发明涉及的一种美观且保暖具有闪光效果的女式羊绒衫，所述羊绒衫包含有衣服本体 1，衣服本体的前身和袖子由羊绒制成，所述衣服本体的后身采用面料制成，所述面料包括网状层，网状层上设置多个镭射反光片，镭射反光片呈菱形，镭射反光片的排列方式为：以一个菱形的镭射反光片为基础，作菱形阵列所形成的排布。所述衣服本体 1 的领口处设置有羊绒垫圈 2，从而起到了保暖的作用，所述衣服本体 1 的正面中间竖向设置有加厚条(即在相当于开衫的门襟处)，且加厚条上设置有装饰性的纽扣 4，当然，在衣服本体 1 的袖口处也可以设置一环形的加厚条，优选的加厚条采用与衣服本体 1 一样材质的羊绒，某些特殊情况下，还可以采用具有耐磨性能的布料加工成加厚条，从而增加其耐磨性；所述衣服本体 1 的下摆处竖向设置有条状凸起，从而增加了其立体感，所述衣服本体 1 靠近羊绒垫圈 2 处设置有多个装饰件 5，所述装饰件 5 是由羊绒构成的椭圆形块状结构，点缀这些装饰件 5 后能够有效增加羊绒衫的立体感，增加其美感；

本领域技术人员根据本专利的构思对上述羊绒衫做的改变与改进均在本专利的保护范围之内；同时，本专利产品的用户对本产品羊绒衫做的后续加工，如在衣服本体内侧贴附塑料薄膜增加其挡风性能、在衣服本体内侧增加里布层以增加其保暖性能等……无论是何种添加，均隶属于本专利的构思，均在本专利的保护范围之内。

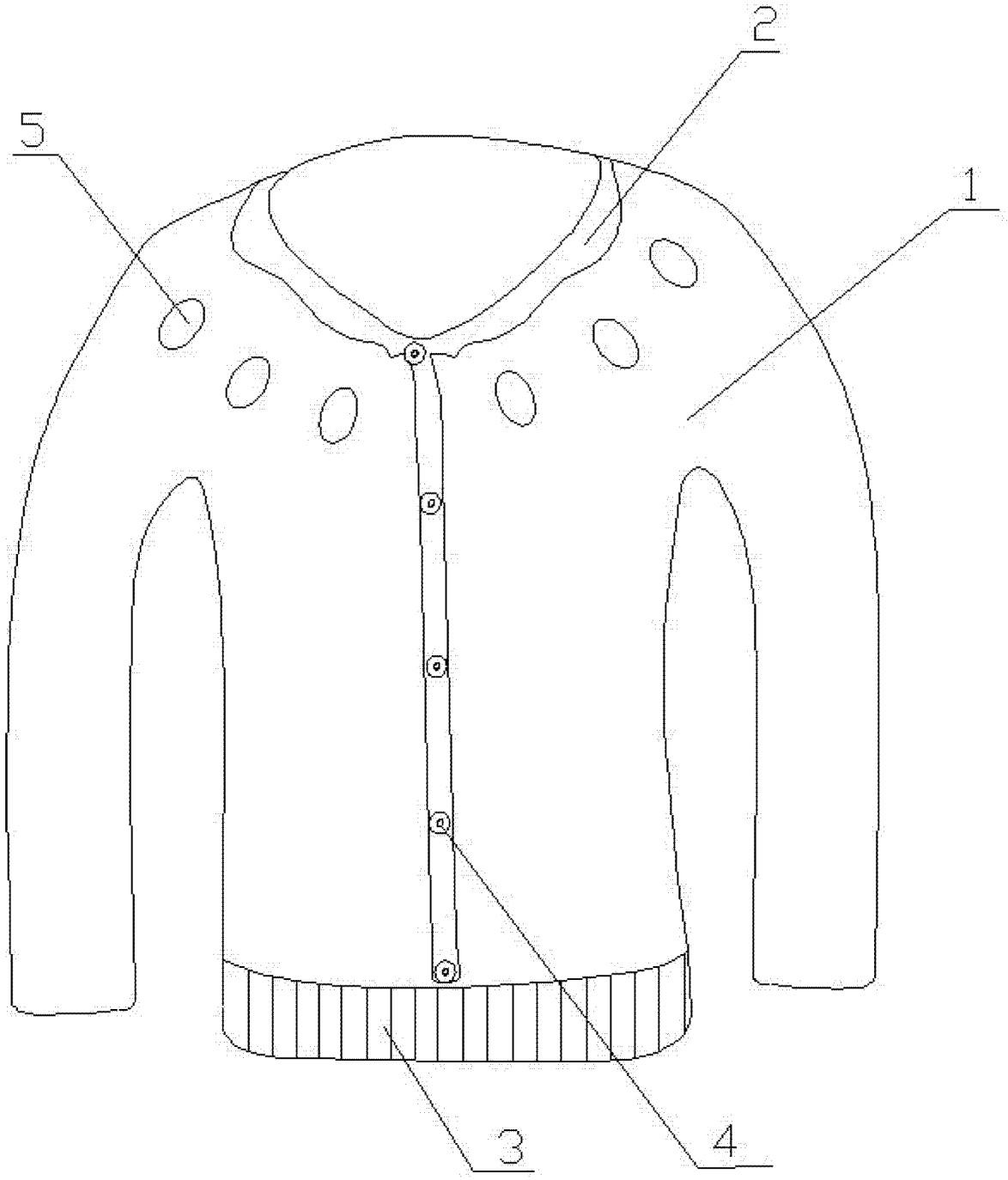

图 1