

G 07 C 1/30

Ans.nr.: 2238/86

Int. ans.nr.: PCT/NO85/00058

Int. indleveringsdag: 20 sep 1985

Videreførelsesdag: 14 maj 1986

Indleveret: 14 maj 1986

Løbedag: 20 sep 1985

Alm. tilgængelig: 14 maj 1986

Prioritet: 21 sep 1984 NO 843805

JON *LIE; Moelv, NO.

Opfinder: Samme.

Fuldmægtig: Firmaet Chas. Hude

Personligt parkometer

SAMMENDRAG

2238-86

Personligt parkometer, beregnet til at blive anbragt i et køretøj, således at det er synligt udefra, indeholder et parkeringstidslager til oplagring af en forud betalt parkeringstid, et display (3) til at vise parkeringstidsinformation, og omskifterorganer (7) til at starte og stoppe parkometeret. Parkometertidslageret er et selvdestruerende tidslager, som kastes bort efter brugen, og kan efter køb af parkometeret, ikke udvides, fornyes eller genbruges. Der er indrettet en parkeringszonevælger (10), som påvirker tidsforbruget, således at dette forbrug gøres afhængig af en indstillet parkeringszone (9). Displayet (3) viser den resterende tid, der er oplagret i lageret, og derefter den tilladte parkeringstid (8), som til enhver tid er tilbage i den gældende zone sammen med den indstillede zone (9). Fortrinsvis er parkometeret udformet som et kort (6), hvori komponenterne til parkometeret er indstøbt.

2238-86

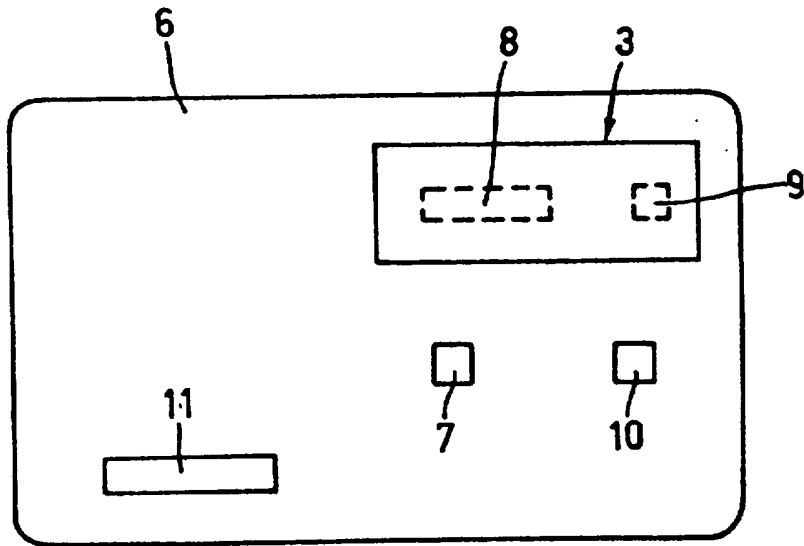

FIG. 2